Impresso em papel de HOLMBERG BECH & C. — Stockholm e Rio.

Correio da Manhã

Propriedade de EDMUNDO BITTENCOURT & Cia. Limitada

... & NCA LTD. — Fornecedores de papel para o "Correio da Manhã"

Director—PAULO BITTENCOURT
Director substituto — MARIO RODRIGUES

ANNO XXV — N. 9.429
RIO DE JANEIRO — QUINTA-FEIRA, 22 DE OUTUBRO DE 1925

LARGO DA CARIOCA N. 13
Gerente — V. A. DUARTE FELIX

SERVIÇO TELEGRAPHICO DA UNITED PRESS, AGENCIA HAVAS, AMERICANA E CORRESPONDENTES ESPECIAES

Duas columnas francezas de 10.000 homens limparam a zona de Uergha expulsando os riffenhos a baioneta e granadas de mão

Os drusos occuparam varios quarteirões de Damasco e os francezes pedem um reforço de 15.000 homens

Está ameaçada a paz nos Balkans

ATHENAS, 21 - U. P. - A Grecia enviou um ultimatum á Bulgaria, informando que as tropas gregas avançarão em seguida em direcção de Sofia, a não ser que as reclamações gregas sejam satisfeitas até amanhã ao meio-dia.

O Japão e o desarmamento

Porque o governo de Tokio não considera opportuna a acceitação do protocollo da Liga sobre o desarmamento

TOKIO, setembro. (Communicado epistolar da United Press) — O Japão não favorece a acceitação immediata do protocollo de desarmamento, que foi adoptado pela sub-commissão especial da Liga das Nações, e que brevemente deverá ser apresentado á consideração da sociedade internacional de Genebra.

A posição japoneza, que foi transmittida ao visconde Ishii, embaixador em Paris e chefe da representação do seu paiz na Liga, cifra-se nas seguintes determinações:

1º) — O Japão está em plena sympathia com o espirito do protocollo e está prompto a concordar com elle desde que as outras potencias o subscrevam. Mas espera que o assumpto seja adiado para discussão em tempo mais propicio.

2º) — o Japão considera o pacto de segurança franco-allemão como o instrumento mais effectivo para salvaguardar a paz mundial hoje, e portanto como sendo o unico a que no momento se deve dar prompta consideração.

3º) — O pacto de segurança e outros perigos internacionaes continuando a preoccupar o mundo não é sabio entrar em discussões a respeito do desarmamento. Sabe-se que a Inglaterra e a França presentemente estão de accordo com esse ponto de vista.

Sendo esse seu pensamento, o Japão acredita tambem que a idéa do presidente Coolidge de convocar uma segunda conferencia de limitação dos armamentos não é conveniente num futuro immediato. Quando tal conferencia parecer pratica o Japão entrará nella de boa vontade.

Uma pessoa autorizada do Ministerio do Exterior declarou ao representante da United Press:

"E' possivel que o pacto de segurança franco-allemão venha mudar a situação de todo mundo politico e economico."

Reina aqui a impressão geral de que o protocollo do desarmamento será archivado na reunião da Liga em setembro e que jamais reapparecerá na forma proposta pelos ex-primeiros ministros Herriot da França e Mac Donald da Inglaterra.

DIR-SE-IA QUE AQUELLE TRECHO DA CIDADE FOI ABALADO POR UM TREMOR DE TERRA

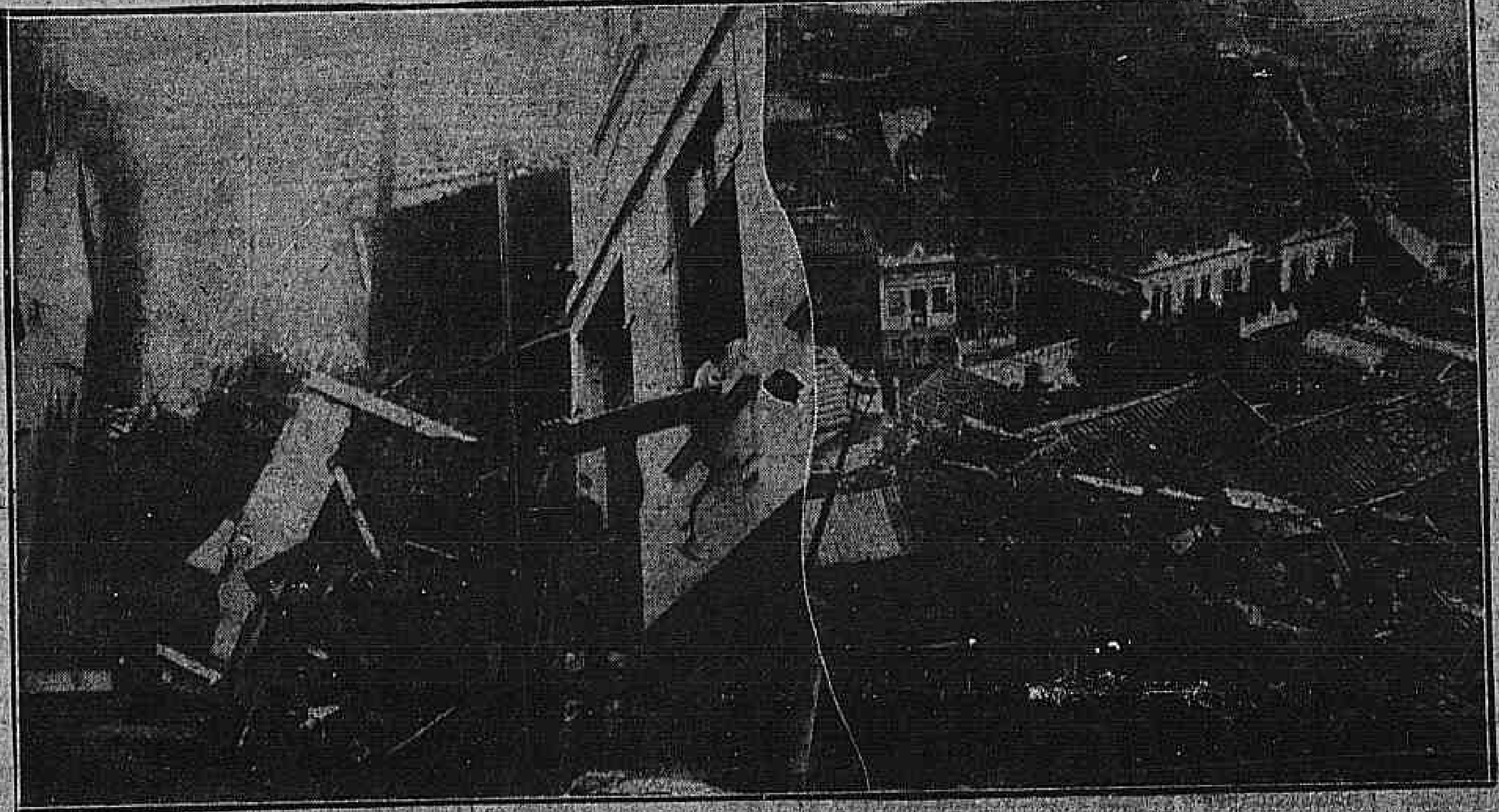

Occupamo-nos em outro logar do desabamento, hontem, de varias casas de uma travessa existente no fim da rua Dr. Maia Lacerda, no Estacio de Sá. Dir-se-ia que aquelle recanto da cidade soffreu as consequencias de um abalo sismico, tão impressionante foi o montão de destroços que se accumulou no local do desastre, que, entretanto, por uma dessas rarissimas protecções do acaso, não fez victimas, mas do qual resultou ficarem sem abrigo varias centenas de pessoas. Esse desastre é o resultado da maneira abusiva como se exploram as pedreiras da cidade, em centros populosos muitas vezes, como ainda agora acontece. Muito se tem escripto contra isso. Mas parece que, em face da falta de providencias pela autoridade competente, o abuso redobra de vigor com o augmento criminoso das cargas de dynamite.

Encurtaram a Era Christã?

Segundo se pretende ter descoberto, estamos nós no anno da graça de 1933!

LONDRES, setembro — (Communicado epistolar da United Press) — Falando estrictamente este não é o anno de 1925 da E'ra Christã; isto de accordo com as pesquizas da expedição archeologica britannica na Asia Menor, que garante estarmos no anno de 1933.

Essa conclusão, da qual os estudos modernos vêm se approximando lentamente desde algum tempo, é apoiada por photographias chegadas a esta cidade de um velho marco millenar romano collocado proximo da villa de Yenisar, na Syria, indicando pela mais forte evidencia circumstancial que o anno da natividade não foi o attribuido pelo monge Dyonisio.

Os estudiosos acham essa prova conclusiva.

No Evangelho, segundo Lucas, o anno do nascimento de Christo é datado com referencia a dois acontecimentos contemporaneos.

A unica perturbação é que os estudiosos acharam impossivel conciliar esses dois acontecimentos. O marco em questão vem resolver a materia.

Lucas disse: "Aconteceu que nesse dia Cesar decretou que todo mundo romano deveria ser recenseado. Foi esse o primeiro recenseamento feito quando Quirino governava a Syria. E todos foram recenseados, cada qual na sua propria cidade. E José tambem foi, para recensear-se em companhia de Maria, sua esposa."

Aqui estão os dois pontos especificos. O "primeiro recenseamento feito sob Cesar Augusto" e "quando Quirino estava governando a Syria".

Velhos documentos mostram que os romanos faziam recenseamento de quatorze a quatorze annos, e que tendo havido um no anno 20 o provavel é que o outro tivesse sido feito no anno 6º depois de Christo, e o anterior a este no anno 8º antes de Christo. Foi esse o primeiro recenseamento?

Muitos entendidos dizem que não, sob o fundamento de que Quirino não estava governando a Syria nesse tempo, pois muitos contemporaneos se referem a Saturnio como sendo o governador da provincia nessa occasião.

Mas o velho marco agora descoberto explica tudo completamente. Traz elle a data equivalente ao nosso anno 6º antes de Christo, e mostra que Quirino agindo como governador militar esteve dois annos que vão do anno 8º ao anno 6º occupado em pacificar o paiz. Assim se o censo foi feito no anno 8º, os dois pontos em conflicto do evangelho de Lucas conciliam-se e o anno do nascimento de Christo será approximadamente o 8º antes da E'ra Christã.

O GRAVE INCIDENTE GRECO-BULGARO

Uma nota da Grecia exigindo da Bulgaria amplas satisfações

Athenas, 21 (H.) — Em consequencia do grave incidente de hontem na fronteira grego-bulgara, o governo grego dirigiu a Sofia uma nota concebida em termos energicos, na qual exige completa satisfação pelo ataque injustificado do territorio nacional.

A Grecia reclama a punição dos culpados e uma indemnização ás familias do official e soldados mortos.

Emquanto espera-se o desenrolar dos acontecimentos as tropas gregas receberam ordem de avançar pelo territorio bulgaro e occupar Petrich, centro principal dos "comitadjis".

Athenas, 21 (H.) — Annuncia-se que, não obstante as explicações e desculpas dadas pelos bulgaros, relativamente ao incidente do exercito da Bulgaria atacaram o posto grego de Percy, na fronteira, o governo da Grecia está resolvido a mandar abrir inquerito [illegible].

Destacamentos gregos occuparam diversos pontos da fronteira, donde podem reconhecer a importancia das forças bulgaras accumuladas nas proximidades das linhas limitrophes.

Athenas, 21 (U. P.) — O governo da Grecia enviou um ultimatum ao da Bulgaria, exigindo uma satisfação pelo incidente de Demirhisar, castigo severissimo dos responsaveis e indemnizações ás familias dos mortos.

As tropas gregas atravessaram a fronteira bulgara e occuparam o districto de Pirhsi.

Sofia, 21 (H.) — A Agencia Telegraphica Bulgara attribue a responsabilidade do incidente occorrido hontem, na fronteira, a um soldado grego que atirou contra a sentinella do posto bulgaro. Esta fez tambem fogo e matou o aggressor.

Dentro em pouco tempo graças de um lado e do outro estavam envolvidas no conflicto.

Athenas, 21 (H.) — O governo grego acaba de dirigir á Bulgaria uma nota exigindo satisfações pelo incidente de Demirhisar.

Athenas, 21 (H.) — O presidente do Conselho desmente categoricamente a noticia hoje divulgada de que as tropas gregas tinham entrado em Sofia [illegible].

Londres, 21 (H.) — Os jornaes desta capital transcrevem telegrammas de Athenas segundo os quaes os gregos teriam penetrado no territorio bulgaro numa profundidade de cinco milhas occupando a cidade de Petrich.

Londres, 21 (H.) — A Exchange Telegraph Company recebeu telegramma de Athenas dizendo ter informado a Sofia, que o governo da Bulgaria propoz a organização de um inquerito afim de apurar as responsabilidades pelo incidente de Demirhisar, tendo já ordenado a cessação das lutas.

DO CHILE

VAE HAVER UM DESFILE DE FORÇAS POLITICAS

Santiago do Chile, 21 — (U. P.) — Na sexta-feira por occasião da proclamação da candidatura do sr. Emiliano Figueroa á presidencia da Republica, haverá nesta capital um grande desfile de forças politicas.

Ainda o combate entre bulgaros e gregos

Athenas, 21 (U. P.) — Cessou o combate com os bulgaros, que se retiraram diante de forças gregas. O governo de Athenas enviou uma nota muito energica ao de Sofia.

Um banco de Milão fechou as portas

Milão, 21 (U. P.) — A Banca Castelli e Dottore cerrou as portas, allegando ter sido victima da chantage de um empregado.

Os estudantes brasileiros aos seus collegas argentinos

Buenos Aires, 21 (U. P.) — Foi adiada para hoje a ceremonia na Faculdade de Medicina em que o cirurgião dentista Frederico Eyer entregará uma mensagem de saudação dos estudantes brasileiros aos seus collegas argentinos.

Os delegados ao Congresso Odontologico banqueteados

Buenos Aires, 21 (U. P.) — O ministro das Relações Exteriores, sr. Angel Gallardo offerece á noite um banquete aos delegados estrangeiros do Congresso Odontologico.

Vae reunir-se a commissão plebiscitaria de Tacna e Arica

Arica, 21 (U. P.) — A commissão plebiscitaria está convocada para reunir-se amanhã.

A LUTA EM MARROCOS

Duas columnas francezas de 10.000 homens limparam a zona de Uergha

Fez, 21 (U. P.) — Duas columnas de dez mil soldados limparam os ultimos reductos riffenhos no sul do Uergha. A infantaria penetrava nas cavernas para desalojar o inimigo a bayoneta e granada de mão. Os riffenhos lutaram valentemente, soffrendo avultadissimas as suas perdas, por não poderem operar uma retirada para o norte.

VAE SER PROCLAMADO O NOVO CALIFA

Tetuan, 21 (U. P.) — Assegura-se que no fim do mez será proclamado o novo califa.

UM ATAQUE DOS RIFFENHOS

Fez, 21 (U. P.) — Os riffenhos atacaram a zona que fica entre Taunat e Aslar, pensando surprehender os francezes. Depois de violenta luta os atacantes retiraram-se levando grande numero de mortos e feridos.

OS AVIADORES AMERICANOS INCLUIDOS NA LEGIÃO ESTRANGEIRA DA FRANÇA

Paris, 21 (U. P.) — O coronel Sweeney, o tenente coronel Kerwood, os majores Pollock e Parker, os capitães Buller Weller e o tenente Rockwell, da esquadrilha aerea norte americana que serve em Marrocos, foram honrados com recompensa aos serviços prestados na actual campanha mediante a concessão de commissões na Legião Estrangeira, nos mesmos postos que nas forças aereas do Sultão. Esses officiaes serão licenciados no dia 11 de Novembro proximo, conservando cidadania franceza, sem entretanto perderem a norte americana.

A CABILA BENIAROS QUER QUE ABD-EL-KRIM PEÇA A PAZ

Tetuan, 21 (U. P.) — Assegura-se que foram a Xauen representantes da Cabila Beniaros para expor ao general Abd-el-Krim a necessidade de negociar a paz, para que os camponezes possam fazer as suas semeaduras, sem as quaes haverá fome no proximo anno.

Communistas ameaçados de deportação

Milão, 21 (U. P.) — O promotor publico está empregando todos os seus esforços no sentido de fazer com que seja deportado de Roma grande numero de communistas, entre os quaes se acham o ex-deputado Terracini, communista millionario e a agitadora Ida Mazzo Villari, sob a accusação de conspiração e de incitação á guerra civil.

PENSA-SE NA REVISÃO DO PLANO DAWES

New York, 21 (U. P.) — O jornal "Herald-Tribune" diz ter sido informado nos circulos financeiros, de que o sr. Schacht, presidente do Reichsbank que parte para Washington, vae ter uma conferencia na capital com os directores do Banco da Reserva Federal e com o vice-presidente da Republica, general Dawes, afim de discutir a revisão do plano Dawes. O jornal não conhece as propostas que apresentará o sr. Schacht, mas suppõe que, consta, a actual discussão, será preliminar, esperando-se ulteriores e tangiveis negociações.

Parte para a Bolivia um trem-exposição argentino

Buenos Aires, 21 (U. P.) — Partirá hoje para a Bolivia o trem exposição.

Continuam as manobras do Exercito argentino

Cordova, 21 (U. P.) — Hontem manobraram oito mil homens nas faldas da Serra de los Condores, iniciando a marcha os destacamentos "Colorado" e "Verde" sob as ordens dos generaes Juarez e Rodriguez. O destacamento Azul só hoje entrará em exercicios.

O presidente Alvear recebe os delegados do Congresso Odontologico

Buenos Aires, 21 (U. P.) — O presidente da Republica, dr. Marcello Alvear recebeu em audiencia os delegados ao Congresso Odontologico, em seguida visitaram o intendente Noel.

O auxilio á Belgica para sustentar o franco

Bruxellas, 21 (U. P.) — O sr. Janssen, ministro das Finanças, que fez a visita a Amsterdam, Basle e Londres, voltará com o compromisso escripto, assumido por diversos grupos financeiros, de auxiliar a Belgica a sustentar o franco, sob a condição de equilibrar os orçamentos. Accrescentou que necessitará levantar mais quinhentos milhões de francos por meio de impostos para conseguir esse desiderato.

Chegou a um porto norueguez completamente desarvorado

Londres, 21 (U. P.) — O Lloyd recebeu um telegramma de Tromso, Noruega, dizendo que o vapor "Island" em que viajava a expedição Altearon, chegou a esse porto completamente desarvorado e com a helice quebrada.

A SITUAÇÃO NA CHINA

EM TOKIO TEME-SE QUE OS ACONTECIMENTOS PROVOQUEM NOVA GUERRA RUSSO-JAPONEZA

Londres, 21 (U. P.) — O jornal "Daily Express" publica

O general Wu-Pei-Fu, que commanda as tropas de seis provincias colligadas contra o governo de Pekim.

hoje um telegramma de Tokio dizendo que o governo japonez se mostra preoccupado com a nova crise chineza devido a possibilidade de que a mesma possa provocar uma guerra entre o Japão e a Russia em consequencia da ameaça que existe para o imperio de perder as concessões que goza na Mandchuria.

Sabe-se que o governo japonez prefere lutar contra a Russia a perder as suas actuaes vantagens economicas na citada região chineza.

Shanghai, 21, (H.) — O general Wu-Pei-Fu deixou hontem Yo-Chew com destino a Han-Xou, onde é esperado amanhã o governador da provincia de Hu-Pei, com dois navios de guerra.

Parece que todos os portos do baixo Yan-Tse se declararam a favor de Wu-Pei-Fu, cuja vanguarda, composta pelo exercito de Tche-Kiang, aquartellou ante-hontem em Han-Keú, donde depois de breve repouso proseguiu a marcha sobre Pu-Ko.

Pekin, 21, (H.) — As forças adversarias de Tchang-tse-Lin capturaram Suchw-Fu.

Tchang-tse-Lin bate em retirada para o norte.

Falleceu lord Thomas Ribblesdale

Londres, 21 (U. P.) — Após quatro annos de enfermidade, falleceu Lord Thomas Lister Ribblesdale, militar reformado e escriptor de assumptos historicos.

A DIVIDA DA FRANÇA AOS ESTADOS UNIDOS

Paris, 21 (U. P.) — O Quai d'Orsay forneceu uma nota declarando que o gabinete decidiu semi-officialmente rejeitar as propostas americanas sobre a amortização das dividas francezas de guerra, devendo o ministro das Finanças sr. Caillaux, apresentar uma contra-proposta dentro de oito dias.

Um discurso do senador Borah contra a entrada dos Estados Unidos para o Tribunal de Haya

Chicago, 21 (U. P.) — O senador Borah, presidente da commissão dos negocios exteriores do Senado pronunciou importante discurso nesta cidade em que entre outras cousas disse:

"A violação por qualquer forma do tratado de Versailles, constitue um bem para a Humanidade, pois esse pacto não fôra engendrado para estimular uma nova era de liberdade. Elle representa uma grande trama para dominar os Estados Unidos".

Continuando o orador chamou a attenção geral sobre a conspiração que se desenvolve afim de lançar os Estados Unidos na Liga das Nações por intermedio da Corte Permanente de Justiça Internacional e accrescentou:

"Se a America adherir á Corte de Justiça de Haya, ella será dominada pela politica europea, ou as decisões europeas impressionarão os Estados Unidos".

Diz-se que o discurso do senador Borah, marca o inicio formal da campanha contra a entrada dos Estados Unidos na Corte Permanente Internacional.

Um emprestimo ao governo polaco

Londres, 21 (U. P.) — A Exchange Telegraph Company recebeu um telegramma do seu correspondente em Vienna dizendo saber que um syndicato composto do banco viennense "Credit Anstalt Rothschild Anstetbank" e a firma americana dos srs. J. P. Morgan & Comp., tem quasi terminadas as negociações para a concessão de um emprestimo ao governo polaco de cem milhões de dollars, garantido com o monopolio das bebidas que é exercido pelo Estado.

Um immediato de bordo assassinado

Londres, 21 (U. P.) — A Agencia Central New recebeu um telegramma de Antuerpia noticiando que o immediato do vapor "Melita" da Canadian Pacific Company, Thomas Tower, foi assassinado pelo capitão do mesmo navio sr. Clews, segundo se diz em um conflicto occorrido em terra em que outros officiaes ficaram feridos.

AGGRAVOU-SE a situação na Syria

Os drusos occuparam varios quarteirões de Damasco e os francezes pedem reforços

Londres, 21 (U. P.) — O correspondente do "Daily Mail" em Affa communicou que os rebeldes drusos occuparam diversos quarteirões de Damasco, inclusive o consulado britannico. As autoridades francezas telegrapharam para Paris, pedindo um reforço de quinze mil homens.

Beyruth, 21 (U. P.) — Terminou a insurreição de Damasco em consequencia do avanço da artilharia e dos tanks. Os chefes do movimento concordaram em pagar importante multa e em entregar alguns milhares de fuzis.

Começaram as peregrinações do Anno Santo

Roma, 21 (U. P.) — Um grupo de cincoenta e seis deputados austriacos chefiados por monsenhor Seipel, ex-primeiro ministro da Austria, começou a peregrinação do Anno Santo, visitando a Basilica de São Pedro, entrando pela Porta Santa.

O Santo Padre receberá amanhã, em audiencia especial os deputados austriacos.

O PACTO DE SEGURANÇA

ATE' MEADOS DE NOVEMBRO ESTA' TERMINADA A EVACUAÇÃO DA COLONIA

Berlim, 21 (U. P.) — O ministro do Exterior, sr. Gustav Stresemann recebeu communicação dos representantes dos alliados na Rhenania que a evacuação da zona de Colonia estará completa provavelmente no meiado de novembro.

Londres, 21 (U. P.) — O ministro das Relações Exteriores sr. Austen Chamberlain informou o gabinete sobre os accordos concluidos na conferencia de Locarno.

Paris, 21 (H.) — Annuncia-se que o presidente do Conselho vae ser ouvido pela commissão de Finanças da Camara acerca dos creditos pedidos pelo Governo para attender ás despezas com as campanhas de Marrocos e da Syria.

Paris, 21, (H.) — A "Oeuvre", salientando a grande importancia dos accordos concluidos em Locarno, propõe que todos os annos, conjunctamente com o anniversario do Armisticio, seja celebrado o anniversario da conclusão dos referidos tratados, que tão relevante papel terão de representar na historia da Europa e do Mundo.

A paz armada, de accordo com o convenio de Washington

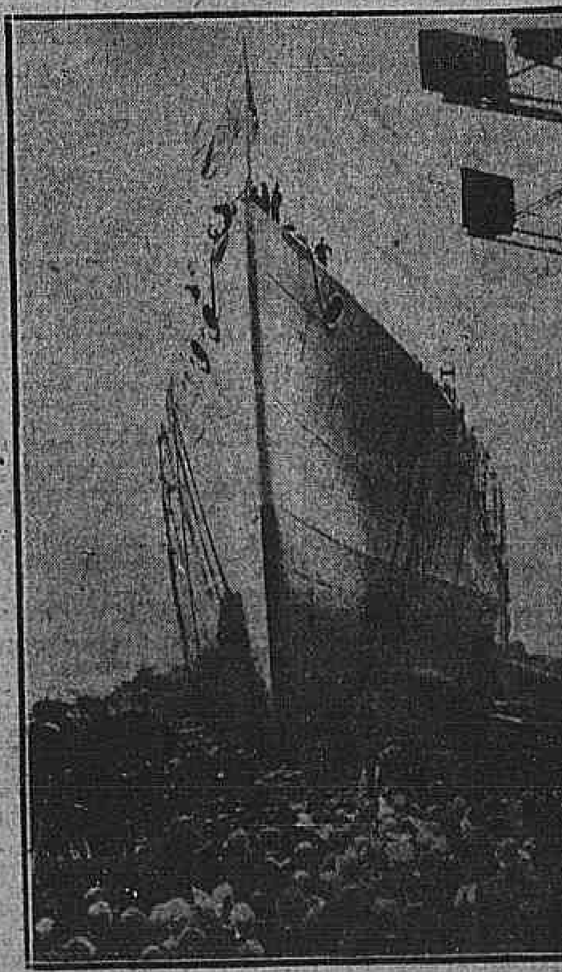

A ceremonia do lançamento ao mar do couraçado inglez "Nelson", construido nos estaleiros do Tyne. O "Nelson" foi construido de accordo com os ensinamentos da grande guerra, sacrificando-se a velocidade em beneficio da protecção. Esse couraçado não possue chaminés e o peso total dos projectis que póde disparar simultaneamente é de vinte mil libras.

Foram absolvidos os assassinos de Piccinini

Roma, 21 (H.) — Annuncia-se que foram absolvidos os fascistas que respondiam a processo como autores da morte do socialista Piccinini.

DE PINEDO E' AGRACIADO

Hanoi, 21 (H.) — O aviador italiano De Pinedo que hontem chegou a esta cidade, procedente de Hong-Kong, foi agraciado pelo governo com a commenda da Ordem dos Dragões do Annam.

Como attendem os que não são teimosos

Londres, 21, (H.) — Telegrapham de Adelaide, na Australia Meridional:

"O governo sul-australiano, tendo em vista a decisão dos maritimos de não tomarem parte nas negociações para solução da greve, emquanto estivessem na prisão os seus collegas paredistas, resolveu mandar pôr em liberdade 25 desses presos.

O governo espera que com essa medida poderão ser acceleradas as negociações entregues ao Tribunal de Arbitragem.

Vida economica

A NOSSA EXPORTAÇÃO DE MADEIRAS EM 1925

A exportação de madeiras foi, nos cinco primeiros mezes do anno, de 54.668 toneladas contra no mesmo periodo 38.561 toneladas em 1924, 79.035 em 1923, 54.005 em 1922 e 34.770 em 1921.

O valor correspondente foi de 20.806 contos em 1925, contra 11.225 em 1924, 13.364 em 1923, 9.014 em 1922 e 6.207 em 1921.

Convertido em moeda ingleza, esse movimento representa 247.000 libras em 1925, contra 293.000 em 1924, 314.000 em 1923, 264.000 em 1922 e 239.000 em 1921.

O valor médio por tonelada subiu a [illegible] contra [illegible] em 1924, [illegible] em 1923, [illegible] em 1922 e [illegible] em 1921.

NOTAS AGRICOLAS PARA O MEZ DE OUTUBRO

Nos campos continuam as plantações e semeaduras, capinas, etc. Verificação e tratamento das doenças. Limpa e renovação dos campos velhos.

Activar as plantações de arroz, algodão, batata doce, mandioca, milho, feijão, abobora, grão de bico, sorgho e todos os cereaes da primavera, devendo-se aproveitar o tempo para essas plantações afim de contrabalançal-as vantajosamente se vier a estiagem, no caso de secca ou outra calamidade. O agricultor intelligente deve pôr em actividade toda a terra disponivel, [illegible] que não puderem ser trabalhadas para serem plantadas mais cedo, afim de que não sejam depauperadas pela vegetação inutil.

Na horta ainda se fazem sementeiras de hortaliças; neste mez de outubro, [illegible] couve-flor, que soffrerá com o calor do verão.

Transplantar dos viveiros as mudas que estiverem crescidas, desprezando as que apresentarem tendencia para a floração precoce. Toda planta que florescer antes do seu completo desenvolvimento só produz fructos enfezados. Prosegue-se na colheita da canna de assucar e iniciam-se os trabalhos das plantações novas.

Será necessario, pois, uma cultura cuidadosa e frequente para exterminar as pragas vegetaes e proporcionar ás plantas de cultura as condições para o seu progresso rapido e seguro.

A NOSSA EXPORTAÇÃO DE FRUCTOS PARA OLEO EM 1925

A exportação de fructos para oleo diminuiu este anno, a julgar pelos dados referentes aos cinco primeiros mezes.

De facto, de janeiro a maio, exportámos 43.314 toneladas desses artigos em 1925 contra 49.345 em 1924, 50.225 em 1923, 43.604 em 1922 e 21.338 em 1921.

[illegible]

De São Paulo

O DESFALQUE DA SOBERANIA

Não ha motivo relevante para estarem a pregar fervorosamente a restricção do eleitorado, pois não se conhece coisa mais desfalcada, neste paiz, do que a chamada soberania popular. A nossa "democracia" — já que lhe chamam assim — vae pelo caminho das outras. [illegible]

COMO DEVE SER OBSERVADO O VALOR DAS MERCADORIAS IMPORTADAS

O despacho dado pelo ministro da Fazenda a um recurso

[illegible]

ESTÁ A' VENDA a 2ª edição, completamente revista, do "Meu Libello" de MARIO RODRIGUES. Encontra-se, em todas as livrarias e no escriptorio do "Correio da Manhã"

Para regularizar a situação dos continuos da Côrte de Appellação

[illegible]

54 O bom senso pratico [illegible] ... Guanabara — R. Carioca, 54. (959)

Fallencia decretada

[illegible]

"914" Allemão Legitimo (Neosalvarsan) [illegible]

Liberdade e integral pagamento de vencimentos

[illegible]

Para ler no bonde

PAO BRASIL

Oswald de Andrade, o original poeta do Pão Brasil, numa larga folha de papel de luxo com cachet do Palace Hotel, [illegible]

... num banquete que offerecerá aos seus eleitores no Jockey-Club, sem perú com farofa e jazz-band, lerá a plataforma literaria pela qual provará, ainda, que não é candidato dos governadores...

No dorso da encantadora missiva encontrei, á lapis, os versos que transcrevo, abaixo, attestado soberbo do seu espirito independente, dado o caso de não serem escriptos, os mesmos, pela penna travessa de quem m'a entregou, nesta casa:

Academia!

Automovel Ford da Posteridade!
Quarenta membros a vapor.
Clinica medica do dr. Austregesilo,
Collegio Tico Tico do sr. Osorio
[Duque Estrada.
Verso de cimento armado do poeta
[dr. Alberto de Oliveira.

Peito de farda coberto de ouro,
Cabeça vasia,
Macaco torrado que veio da Bahia
Fazendo careta prá tia Maria...

LUIZ

Existiu, realmente, o navio fantasma?

A tradição do navio fantasma, immortalizada pela lyra de Henrique Heine e a musica de Ricardo Wagner, na opera deste nome, occulta em suas fontes de origem tanto mysterio como a propria figura do seu heroe.

Os homens de letras repetidas vezes têm procurado a origem dessa fabula, em que se nos refere que um marinheiro hollandez, blasphemo, foi condemnado por altos juizos de Deus a navegar sem tregua por todos os mares. Foge-lhe o somno das palpebras, os portos e logares, onde os navios podem deitar ancoras, afastam-se do navio maldito que traz só desgraça comsigo, e cujo capitão, quando soarem as trombetas no Dia de Juizo será arrastado por Lusbel para os infernos.

Um inglez, D. G. Lockhart, que se dedica a investigar tradições, procurou esclarecer, ha pouco, a questão de, se o fatidico hollandez foi ou não um personagem historico, e publica na "Northern Review" o resultado, filho de profundos estudos: não ha figura determinada que se possa encaixar nessa narração fantastica. No seculo XVII, apparece pela primeira vez e concorda muito bem com a historia Rambout van Dan, desapparecido numa viagem á America, e a quem se ouviu proferir terriveis blasphemias. Mas, antes desse hollandez nascer, viveram outros muitos marinheiros com pouco temor de Deus, e dos quaes se contavam castigos parecidos.

O mais certo de tudo é que a historia romanesca se espalhou por todo o mundo. Nas costas do Baltico é um navio errante pelas aguas desse mar, em outras regiões é um navio negreiro tripulado por mortos ou esqueletos, a fantasia dos chinezes evoca um junco maldito, errante pelas aguas do Celeste Imperio.

A navegação era em outras épocas cheia de perigos e espantosos acontecimentos. Isso deu origem em todos os paizes a essas fabulas terrorificas das quaes a mais celebre é o navio fantasma.

DE BELLO HORIZONTE

A politica mineira e a viagem do sr. Mello Vianna

O sr. Mello Vianna continúa a insistir na sua politica de pacificação. Perante os professores das Faculdades de Bello Horizonte que, incorporados, foram, a Palacio, homenageal-o pela fundação da Universidade Mineira, s. ex. reaffirmou as suas idéas de paz e concordia entre os homens de boa vontade.

As suas palavras soaram bem aos ouvidos e os seus gestos, no governo do Estado, estão de accôrdo com as suas palavras.

O dr. Paulo Pinheiro, filho do saudoso João Pinheiro, ex-deputado, que desde ha muito vivia no ostracismo foi, como valor que é, lembrado pelo governo para uma tarefa de certa importancia. Outros elementos, até então isolados pelo cordão sanitario do partidarismo, têm se apresentado, espontaneamente, para prestar o seu concurso ao actual administrador que fala em uma nova éra de paz fecunda e tranquillidade de espiritos.

Mas o programma do sr. Mello Vianna se estenderá, como um manto, por todo o paiz ou ficará restricto, apenas ao Estado de Minas?

Não ha muito, foi enviado a São Paulo, o sr. Mario de Lima, secretario particular de s. ex., em missão importante. Segundo affirmam os bem informados, o emissario teria sido portador de uma carta do sr. Mello Vianna ao sr. Carlos de Campos fazendo sentir os seus pontos de vista e desejando vêl-os incluidos na futura plataforma do sr. Washington Luis. Parece mesmo que s. ex. foi além do desejo: faria questão capital.

Em breve, antes do fim do corrente mez, o sr. Mello Vianna fará uma viagem ao sul de Minas. Diz o orgão official que s. ex. vae apenas inspeccionar trechos novos de estradas que mandou construir. Será?

O povo está observando e acompanhando-lhe os passos cautelosos...

S. ex. irá primeiro a Itajubá. Todos os olhos estão voltados para o presidente. Que Deus o não desampare nessa viagem!

19 — 10 — 925. — *Djalma Andrade.*

O julgamento de hoje, no Tribunal do Jury

Hoje, no Tribunal do Jury, será julgado o réo Manoel Cardoso, pronunciado por crime de furto.

O grande escandalo da "Revista do Supremo Tribunal"

A commissão de Inquerito da Camara ouvirá, amanhã, novos depoimentos

A commissão de Inquerito sobre o grande escandalo da "Revista do Supremo Tribunal", reunir-se-á amanhã, para ouvir [illegible]

[illegible] senhor: — Acabo de ser informado de que, no correr da sessão de 16 do corrente, foi o meu nome citado, numa representação a esta commissão, entre os dos filhos de ministros que recebem dinheiro dos cofres da S. A. "Revista do Supremo Tribunal", a qual entretanto, não deu informação completa.

E' verdade! Sou filho do ministro do Supremo Tribunal Federal, dr. Edmundo Pereira Lins — e redactor da "Revista do Supremo Tribunal", no Estado de Minas Geraes, desde 1º de janeiro de 1924; e, não viria tomar o precioso tempo de v. ex. para pedir que, na qualidade de presidente da commissão, leve ao conhecimento dos demais membros, em especial, e da Camara dos srs. Deputados, em geral, as explicações que passo a dar, se o meu denunciante houvesse dado informação completa, dizendo o serviço que presto e a remuneração que me é paga. Fui convidado a assumir a redacção neste Estado, por carta de 15 de novembro de 1923, de meu constituinte e collega, dr. Humboldt Fontainha e acceitei a nomeação offerecida, apenas para corresponder ao desejo deste collega, pois que os honorarios que me foram offerecidos, e que sempre recebi pelo serviço, são verdadeiramente *irrisorios, ridiculos mesmo,* como explico linhas abaixo. Não faço, em absoluto, ao dr. Humboldt Fontainha, a injuria de crer que, offerecendo-me o cargo, pretendesse comprar, por interposta pessôa, a meu pae, ministro do Supremo Tribunal; e não lhe faço tal injuria, além de outros motivos, por estes dois, que me parecem peremptorios.

1º) — Nas vesperas do convite, haviamos — o dr. Estevão Leite de Magalhães Pinto e eu — ganho, em primeira instancia, a vultuosa causa movida pelo dr. Humboldt Fontainha, e seus irmãos, afim de obterem a nullidade da venda e consequente reivindicação da fazenda da "Divisa", hoje suburbio de Juiz de Fóra.

V. ex. ou qualquer dos demais membros da commissão, póde verificar a veracidade do que allego, examinando os autos, que se acham no Supremo Tribunal Federal, em grão de appellação e póde, outrosim, pedir o testemunho do exmo. sr. dr. Affonso Penna Junior, dd. ministro da Justiça, que foi o advogado contrario;

2º) — Ainda os mais ferrenhos inimigos do dr. Humboldt Fontainha, hão de lhe reconhecer, quando nada, uma qualidade: é um homem intelligente.

Ora, nenhum homem rudimentarmente intelligente quereria subornar um ministro do Supremo Tribunal Federal, com a miseria que me paga a S. A. "Revista do Supremo Tribunal".

E' que, como já disse, os honorarios offerecidos, acceitos e pagos, são *ridiculos.*

Todas as despesas com a redacção da "Revista", no Estado, correm por minha conta, incumbindo-me: escolher materia para o archivo da redacção central. Para isto, tenho de comparecer duas vezes por semana, ás sessões da Camara Civil do Tribunal da Relação do Estado, ler todos os Accordãos publicados, escolher os que contenham materia de interesse geral, fazel-os copiar, verificar as copias e emental-as.

Pois bem: para este serviço, *inclusive todas as despesas de expediente,* a S. A. "Revista do Supremo Tribunal" paga-me, mensalmente, rs. 300$000 (trezentos mil réis).

Desta importancia desconto ... 1$200 de sellos de recibo, 149$400 que pago, mensalmente, ao copista e, approximadamente 4$400 de despesas com papel etc. sobrando, assim, como honorarios, a retribuição mensal de 145$000 (cento e quarenta e cinco mil réis!...)

Como vê v. ex., é, realmente, muito pouco para a compra de um filho de ministro, por mais venda[illegible] que fosse o filho ou o ministro.

E, permitta-me, agora, v. ex. que, abordando um assumpto para mim desagradavel lhe diga que, como podem confirmar os exmos. srs. drs. Affonso Penna Junior, Gudesteu de Sá Pires, Nelson de Senna e Albertino Drumond, (*para não citar senão pessoas que ahi se acham e que, aqui, se dedicam á advocacia*), o meu escriptorio é um dos mais rendosos do Estado de Minas.

Ora, é de primeira intuição que um advogado que tem serviço, por mais "comedor" que fosse, não iria se vender pela ninharia de cento e quarenta e cinco mil réis mensaes!...

Assim, o preço do serviço que presto, regularmente, á S. A. "Revista do Supremo Tribunal", e que me é, regularmente, pago, constitue a melhor defesa de que posso usar em relação aos que me não conhecem.

De tempos a esta parte, tenho lido, nos discursos dos srs. deputados: opposicionistas e governistas — a grita contra os filhos de ministros que, sem prestar serviços á "Revista", têm pensão mensal de conto de réis e de conto e quinhentos mil réis. Não dei, até agora, qualquer explicação, *esperando que a mim se referissem, como agora,* nominalmente, porque: recebendo, apenas, cento e quarenta e cinco mil réis por mez e em retribuição de serviço, *realmente,* prestado, a carapuça, evidentemente, não me servia.

Em defesa de meu pae — o ministro do Supremo Tribunal — dr. Edmundo Pereira Lins, não escrevo sequer uma virgula. Tem, felizmente, um nome bastante conhecido e acatado como sendo o de um homem que está a cavalleiro de quaesquer accusações mais ou menos torpes, partam ellas de quem quer que seja.

Agradecendo, antecipadamente, o favor que peço a v. ex. de levar esta explicação ao conhecimento dos demais membros da commissão e da Camara dos srs. Deputados, subscrevo-me, com a mais alta estima e consideração, seu patricio, amigo e creado obrigado *Jair Lins.*"

UMA CARTA DO MINISTRO GUIMARÃES NATAL

Com a data de 27 de setembro ultimo, o deputado Adolpho Bergamini recebeu a seguinte carta do ministro Guimarães Natal:

"Exmo. sr. dr. Adolpho Bergamini — A commissão Parlamentar de Inquerito, sobre os contratos da "Revista do Supremo Tribunal", e da qual faz parte v. ex., propoz, entre outras diligencias para a apuração dos factos de suborno imputados aos directores da mesma "Revista", o exame dos livros da empresa, dos quaes deveria constar quaes os filhos, ou parentes de deputados, senadores, ministros de Estado e ministros do Tribunal que foram por ella beneficiados.

Negaram elles seu consentimento á diligencia, e essa circumstancia assanhou a perversidade da maledicencia, que para logo viu nella a necessidade de não se compromettter a reputação de altas personalidades envolvidas no escandalo, entre as quaes os ministros do Supremo Tribunal, que têm filhos empregados na "Revista". No numero destes sou mencionado pelos maldizentes, em cochichos, para que assuma o facto, a feição escandalosa, que, honestamente apreciado, não tem.

Não lograrão o intuito os que não comprehendem que possa alguem chegar ao fim de uma longa vida publica, em que ha judicatura, governo de Estado, representação no Congresso, altas posições, com a reputação immaculada.

Pois eu cheguei; e desafio aos gratuitos e hypocritas aggressores que abram uma devassa na minha vida publica e particular e, se nella encontrarem um só facto que a desdoire, que o tragam a publico.

Tenho, é certo, um filho empregado na "Revista", mas a convite da directoria e suggestão de um amigo pessoal delle e dos directores: o sr. coronel Teixeira Marinho, que eu não conhecia e que só muito tempo depois vim a conhecer.

Não me oppuz a que elle acceitasse o convite:

1º, porque eu não tivera a menor intervenção nos contratos, nem directa, nem mesmo a indirecta, a que alludiu o deputado Mangabeira;

2º, porque o convite era para executar certos trabalhos — a principio ementas de accordãos do Supremo Tribunal, da Côrte de Appellação desta capital e da Relação do Estado do Rio de Janeiro, e depois elementos para a confecção do indice —, mediante estipulada remuneração mensal — em que não havia exagero benevolente — de um conto a um conto e duzentos, o que era coisa perfeitamente licita;

3º, porque me não cabia fiscalizar a execução dos contratos da "Revista", o que competia exclusivamente ao presidente do Tribunal;

4º, porque me não julguei com direito de obstar a que meu filho, por seu trabalho, angariasse um esforço de renda que o tirasse das difficuldades com que lutava, não podendo eu, tão pobre como elle, auxilial-o.

Além do salario mensal, jamais recebeu elle da "Revista" um ceitil.

Demais, bastará que um ministro do Supremo Tribunal tenha um filho empregado na "Revista", para que se o presuma logo solidario com os interesses legitimos ou illegitimos dessa empresa? Não, certamente. Se me apontarem um só acto de favor meu aos empresarios da "Revista", curvar-me-ei, confundido, deante da maledicencia.

Ao cabo de 43 annos de vida publica, dos quaes 20 annos no Supremo Tribunal, tendo sido governador do Estado por acclamação popular em 1889; deputado ás Constituintes Nacional e do Estado, em 1891; e juiz federal de 1891 a 1905, os meus unicos haveres se resumem em modestissima chacara em Jacarépaguá, adquirida ha 13 annos — o immovel por 9 contos e os moveis e semoventes mais ou menos por 4 — tendo saldado o resto dos compromissos resultantes da acquisição por meio de um emprestimo de 12:000$000, contrahido com o meu saudosissimo amigo Pedro Lessa, emprestimo esse que lhe paguei em prestações de 3 contos annuaes e mais os juros de 6 %, por haver elle recusado a taxa superior proposta.

Tenho continuado aqui a vida simples de sertanejo, a que me affizera, renunciando a todos os gozos e apurado conforto incompativeis com a condição dos não favorecidos de fortuna pecuniaria.

O que constitue o meu supremo gozo e a minha suprema alegria e o gozo e alegria de minha familia é o ter cumprido até hoje, com severa honestidade, os deveres impostos pelos cargos que tenho occupado, acceitando com resignação todos os sacrificios, que o exacto cumprimento do dever infelizmente costuma acarretar.

A v. ex., homem de bem, e que sabe por isso aquilatar com justeza o grande valor de uma reputação illibada, confio a defesa da minha.

Na supposição de que o deputado Bergamini fizesse parte da alludida commissão de Inquerito, que o ministro Natal escreveu-lhe esta carta. O representante do Districto Federal, porém, devidamente autorizado pelo missivista, passou o documento ás mãos do sr. Pinto Casado, que, membro da commissão, fará para ella, amanhã, a respectiva leitura.

NO SENADO

O sr. Epitacio quer jogar o pó da pulverização ao mar — Os apartes do sr. Azeredo — Vae falar amanhã o sr. Rosa e Silva — O sr. Moniz Sodré lecciona ao sr. Epitacio — Vae ser reformado o Regimento — Os oradores que vão combater as medidas de arrocho applicadas á lei interna

A sessão de hontem, no Senado não foi egual ás outras anteriores. Foi um pouquinho melhor.

O sr. Mendes provou nada mais, nada menos, que o sr. Lopes Gonçalves falseou a verdade quando escreveu nos a pedidos dos jornaes, que a emenda do sr. Frontin, referente ao adiamento das eleições municipaes fora approvada unanimemente no Senado.

Protestando contra a "peta" do avantajado constitucionalista, o orador foi secundado por diversos membros da maioria e da minoria, todos assegurando que votavam contra a infeliz idéa do sr. Frontin.

Depois desse ligeiro introito, entrou em scena o ex-presidente da Republica, que parecia disposto a liquidar de vez com o seu antigo amigo, o sr. Azeredo, agora passivel das iras do estadista de Umbuzeiro.

Quando o orador começou a sua leitura, disse logo que ia applicar a ultima pulverização no seu antagonista.

Aparteando, disse o sr. Azeredo:

— Mas v. ex. já me pulverizou tanto...

Risadas nas galerias.

— Sim; porém não basta pulverizar, necessito jogar o pó ao mar. E' o que vou fazer.

E assim dizendo, emquanto as tribunas o applaudiam, o sr. Epitacio deu inicio, decididamente, a ultima catilinaria contra o sr. Azeredo.

Este, vermelho e agitado gritou:

— Ha de ser muito difficil v. ex. jogar ao mar o pó... Sou um politico que não tenho rabo de palha.

Novas gargalhadas.

Já o orador ia em meio á novella a Sherlok, referente á ida do sr. Azeredo a Petropolis, pleitear o seu assentimento á retirada da candidatura do actual presidente, por intermedio do sr. Washington Luis, quando o vice-presidente do Senado acudiu:

— Isto é fantasia. Só existe na sua imaginação. E' uma falsidade revoltante. V. ex. está inventando.

E o sr. Epitacio impavido na continuação do romance.

Outro aparte do contendor:

— V. ex. é um grande inventor.

Outra gargalhada, já agora acompanhada tambem pelo orador, que, deante da attitude do sr. Azeredo, referiu:

— Não se zangue. Eu o estou tratando com uma candidez e uma doçura infinitas...

— Passo na candidez...

Uma coisa a que o pulverizador dá muita importancia é á exactidão das datas. O sr. Azeredo disse que tinha ido a Petropolis no dia 12 de janeiro e elle achava que não. O seu antagonista fôra á cidade serrana a 15 e seguira para S. Paulo a 17.

Essa affirmação irritou o sr. Azeredo, que, revoltado com o sangue frio com que o sr. Epitacio affirmava aquillo, disse:

— Isto não passa de um mero sophisma, em que v. ex. é fertil.

— Ah! E' sophisma? Pois aqui está a prova.

— Onde?

Aproveitando a opportunidade para dar uma bicada na imprensa, retrucou o sr. Epitacio:

— Aqui, no "Jornal do Brasil", que era uma folha addida á Reacção Republicana.

— Não é verdade.

Nesta altura, entra em auxilio do seu cliente o sr. Joaquim Moreira:

— Como não é verdade? Então precisa um inquerito para provar essa coisa tão simples?

E o sr. Frontin, já amolado com a entrada do clinico em scena:

— Não é necessario inquerito. O sr. Joaquim Moreira poderá servir de testemunho se o sr. Azeredo foi ou não a Petropolis.

— Como? Pergunta o esculapio.

— Sim, porque v. ex. sabe de tudo que occorre em Petropolis...

Ha uma forte gargalhada e o sr. Moreira, tremendo de ira, sacode os braços ao vento e diz:

— Perdão, não sei de coisa alguma...

— V. ex. está fugindo á prova — diz o sr. Frontin —; está como o sr. Alvaro de Carvalho, que de tudo sabia e agora assegura não se lembrar de nada...

— Mas eu não posso saber de tudo que occorre em Petropolis. Aquillo não é uma aldeia.

— Sim; mas v. ex. quando lá está não sae da estação, a receber toda gente.

E roxo de exaltação, conclue o sr. Frontin:

— Pois se quizerem eu me encarrego de saber se é verdade que o sr. Azeredo foi áquella cidade no dia 12.

Tableau! Ninguem queria saber disso. A discussão tinha que ser feita da maneira por que o estava executando o orador, isto é, sem documentos que comprovassem as suas asserções.

Emquanto se discutia, mandando desafôros e recebendo desafôros, o sr. Bueno Brandão, calmo como um salmo christão, catechisava os collegas para assignarem a reforma do Regimento. Para elle, aquella trapalhada não tinha a menor importancia. Queria a assignatura dos collegas na indicação de reforma da lei interna da casa, afim de obter a passagem, ali, da revisão constitucional. Ao chegar a vez do sr. Eloy de Souza, este quiz saber do que se tratava; mas o [illegible] não lhe deu confiança:

— Assigne. Que lhe adeanta saber do que ahi está?...

O sr. Epitacio, todavia, não se dá por achado. E, depois de muito falar em datas e outras coisas de nonada, entra na questão da vice-presidencia, dizendo que se o Supremo Tribunal tivesse dado "habeas-corpus" ao sr. Seabra, elle, como presidente da Republica, não teria cumprido a ordem.

— Pois fazia muito mal — acóde o sr. Antonio Moniz; era um acto de plena dictadura.

O sr. Epitacio quer explicar a razão por que não cumpria a ordem do Supremo, mas o sr. Moniz Sodré cae-lhe em cima e lhe applica uma boa lição de direito constitucional, accentuando que provaria, se s. ex. quizesse, com as suas proprias palavras, quando ministro, que o que elle estava a dizer era uma perfeita heresia juridica.

O sr. Epitacio quer fugir á questão, falando com brandura, para o sr. Moniz Sodré. Este, porém, grita-lhe:

— Não torça o caso. O que v. ex. disse é um absurdo e eu o demonstrarei exhaustivamente ao Senado, se v. ex. quizer.

O sr. Epitacio, entretanto, demonstrava não querer barulhos com o senador bahiano.

E notando a sua resignação, disse o sr. Antonio Moniz, assim como quer soccorrer um afflicto:

— Não! Tenha paciencia! Se v. ex. não cumprisse o "habeas-corpus", praticaria um acto de manifesta dictadura.

O sr. Joaquim Moreira, ao ouvir a voz do sr. Moniz Sodré no recinto, correu para junto do sr. Epitacio; mas, com tanta infelicidade, que deu uma forte topada num dos degráos da escada, quasi transportando para o outro mundo aquella sua alma cheia de sabedoria...

Emquanto isso, o sr. Azeredo descansava da sabbatina.

Mal terminára o incidente da vice-presidencia, o orador disse qualquer coisa que não era bem ouvida e o sr. Azeredo em aparte:

— Está enganado. Nunca me puz á sua disposição.

E o sr. Epitacio, terminando:

— Como viu o Senado, dei uma resposta impiedosa, terrivel, esmagadora. Não ficou pedra sobre pedra. Varri tudo. Pulverizei e joguei o pó ao mar.

As galerias quasi vêm a baixo, num louco enthusiasmo.

Estava terminada a catilinaria, ou, como disse um senador, "a porfia de adulação, o pareo de intriga".

Inscreveu-se, para falar na sessão de amanhã, o sr. Rosa e Silva, que fará uma analyse minuciosa de certos actos do sr. Epitacio, defendendo-se das aggressões com que o mimoseára o ex-presidente.

Será apresentada, á Mesa, amanhã, uma indicação, assignada pela maioria, reformando o Regimento no sentido de conseguir a passagem rapida, naquella casa do Congresso, da revisão constitucional, que ali deve chegar até o dia 26.

A reforma, como é de ver, objectiva arrochar ainda mais a lei interna do Senado.

Ella não será discutida hoje; sel-o-á, porém, amanhã, já estando inscriptos para combatel-a os srs. Moniz Sodré, Barbosa Lima, Jeronymo Monteiro e Antonio Moniz, que, a proposito, levantarão as mais graves questões politicas, que ainda não foram cogitadas no seio do Congresso.

O raid aéreo Genova-Rio-Buenos Aires

Solicitam-nos a publicação do seguinte:

"O fascio italiano do Rio de Janeiro pede a todas as casas commerciaes italianas desta praça que façam fechar os seus estabelecimentos no dia da chegada do aviador italiano Conde Casagrande, que está fazendo o "raid" Genova-Rio-Buenos Aires, afim de tornar possivel a presença de todos os italianos do Rio de Janeiro na grande recepção que se está preparando áquelle arrojado "az" italiano.

Segundo estamos informados, o comité brasileiro fará identico pedido ao commercio em geral".

NA CAMARA

PROMOVE-SE A CREAÇÃO DO "SELLO ESCOLAR"

A Camara realizou, hontem, mais uma sessão bastante longa. Foi até o fim da hora legal.

Do expediente constaram informações dos Ministerios do Interior e da Fazenda contrarias aos projectos equiparando os vencimentos de machinistas e foguistas da Policia Maritima aos dos funccionarios de egual categoria da Saude Publica, e relevando de prescripções a Thomé Machado Vieira, para pleitear a sua reintegração na Alfandega de Florianopolis, de onde foi demittido a bem da disciplina e da moralidade.

Houve dois oradores no expediente, ambos representantes do Maranhão: srs. Clodomir Cardoso e Rodrigues Machado. O primeiro discorreu sobre a revisão constitucional e o segundo voltou a atacar a administração do sr. Godofredo Vianna.

A' ordem do dia, votou-se a reforma constitucional, em 3º turno, de que damos noticia em outro logar.

Em seguida, foi approvada a prorogação da lei do inquilinato, em 3º turno, bem como encerradas todas as discussões constantes do avulso.

Por fim, falou o sr. Adolpho Bergamini. Nos quatro minutos que restavam para o termino da sessão, o representante carioca fez considerações em torno da prisão de Honorio de Lemos.

E levantou-se a sessão.

EM BENEFICIO DO PESSOAL DOS ESTABELECIMENTOS DE ENSINO

O sr. Henrique Dodsworth apresentou, hontem, á consideração do plenario o seguinte projecto:

"Art. 1º. Fica instituido o imposto do "sello escolar", que constará de uma taxa addicional de 2 % sobre o imposto já estabelecido para o fumo, bebidas, perfumarias, vinhos estrangeiros, cartas de jogar, joias, objectos de arte estrangeira e bilhetes de loteria, bem como de 10 % sobre todos os automoveis de luxo, de importação estrangeira.

§ 1º. A taxa de 2 %, para loterias estaduaes que mantêm contratos com os governos dos respectivos Estados, será calculada sobre o total dos premios a distribuir.

§ 2º. Os clubs e casinos que exploram o jogo pagarão uma taxa fixa annual de 20 % sobre o valor do immovel em que funcciona o club ou o casino, accrescida de uma taxa fixa de 25$, por hora, em que funccionar o jogo.

Art. 2º. O imposto será cobrado sob a fórma de um sello com a effigie de Benjamin Constant, primeiro ministro da Instrucção Publica do Brasil.

Art. 3º. Com a renda desse imposto o governo attenderá ao augmento de vencimentos do pessoal docente e administrativo dos institutos federaes de ensino superior e secundario e aos dos funccionarios da categoria de sub-assistentes do Instituto Oswaldo Cruz.

Art. 4º. O excedente dessa receita será applicado pelo governo federal nos melhoramentos dos institutos federaes do ensino, quer quanto á sua installação, quer quanto aos seus laboratorios, podendo tambem por elle custear a installação do Hospital de Clinicas da Faculdade de Medicina do Rio de Janeiro.

Art. 5º. Fica supprimida a categoria de sub-assistentes do Instituto Oswaldo Cruz.

§ 1º. Os technicos que actualmente exercem os cargos de assistentes interinos e contratados e sub-assistentes effectivos, interinos e contratados, passarão á categoria de assistentes effectivos.

Art. 6º. Ao pessoal technico do Instituto Oswaldo Cruz ficam asseguradas todas as regalias de que gozam os professores cathedraticos das escolas superiores.

Art. 7º. Os funccionarios e auxiliares administrativos do Instituto Oswaldo Cruz que tiverem prestado serviços na qualidade de contratados pagos pelas rendas proprias do Instituto, ou que venham a prestal-os, contarão esse tempo de serviço para todos os effeitos, desde que sejam providos ou venham a ser providos na effectividade de qualquer cargo publico.

Art. 8º. Revogam-se as disposições em contrario."

UMA ESTRADA DE RODAGEM LIGANDO O RIO A SÃO PAULO

De autoria do sr. Cezar Vergueiro, ficou sobre á Mesa o seguinte projecto:

O Congresso Nacional decreta:

Art. 1º. Fica o poder executivo autorizado a despender até dois mil contos de réis com a construcção da estrada de rodagem Rio-S. Paulo nos territorios do Districto Federal e do Rio de Janeiro.

Art. 2º. O poder executivo entrará em accôrdo com o governo do Estado de S. Paulo, quanto ao ponto da sua fronteira com o Estado do Rio em que deve ser feita a ligação interestadual.

Art. 3º. Revogam-se as disposições em contrario.

Uma fazenda incendiada pela quarta vez

Parahyba, 20 (A.A.) — Informações procedentes de Patos, communicam que a fazenda de Jatobá, de propriedade do sr. Lustosa Cabral, foi incendiada hontem, pela quarta vez, sendo avultados os prejuizos registrados.

Agentes do "Correio da Manhã" na Europa: L. Mayence & Cia — 9, Rue Tronchet, Paris — 19, 21, 23 Ludgate Hill, Londres.

Promotor em licença

O procurador geral do Districto Federal concedeu 60 dias de licença ao promotor publico Toscano Espinola.

Placas Esmaltadas as mais artisticas para firmas numerações, reclame, etc., na Fundição Indigena. — (11735)

O Conselho de Justiça reuniu-se hontem

Em sessão secreta, reuniu-se, hontem, o conselho de justiça, afim de julgar a denuncia offerecida contra o dr. Dilermando Cruz, pelo procurador geral do Districto.

O denunciado compareceu, fazendo a sua defesa.

Morreram o coronel Massot e o juiz Firmiano Moraes

Porto Alegre, 21 (A.A.) — Falleceram, aqui, os srs. coronel Massot, commandante geral da Brigada Militar, e o dr. Firmiano Moraes, juiz federal substituto.

A Italia na exposição de Rosario

Roma, 21 (U. P.) — O deputado Borriello, commissario real da Camara de Commercio de Napoles, foi nomeado commissario geral da secção italiana da Exposição de Rosario de Santa Fé, Republica Argentina, devendo dirigir a participação da industria italiana nesse certamen.

As "almondegas-constitucionaes"

A Camara votou, hontem, em 3º turno, o substitutivo da commissão dos 21

E já, hoje, entrará em discussão especial

A sessão da Camara, desde a abertura dos trabalhos, tratou da revisão constitucional. O primeiro orador do expediente foi o novo deputado pelo Maranhão, sr. Clodomir Cardoso, que fez a defesa da garantia do "habeas-corpus", como actualmente a concebemos. Não concordava, por isso, com a feição reaccionaria da proposta nesse particular. Demais, se os promotores da reducção do "habeas-corpus", ao sentido rudimentar do instituto, de simples garantia do direito de locomoção do individuo, viam na actual applicação do "habeas-corpus" uma interpretação forçada, que creassem na Constituição um outro instituto, reclamado pelas proprias necessidades, que determinaram essa applicação latissima.

EM DEFESA DE PRINCIPIOS LIBERAES

A' ordem do dia, só foi dado ao sr. Manoel Villaboim discutir a reforma. Até mesmo o sr. Leopoldino de Oliveira, que iniciara as suas considerações na vespera, não as póde concluir, embora a Mesa promettesse, naquelle momento, garantir-lhe a palavra. Mas, evoluindo, deu nova interpretação ao novissimo regimento, considerando que o de hontem seria um segundo discurso...

O sr. Villaboim occupou a tribuna durante cerca de meia hora. Começou divergindo da emenda que autoriza a União e os Estados a taxarem, cummulativamente, a renda. Declarou que ainda poderia divergir de outros pontos secundarios da proposta. Deixava, no entanto, de fazel-o para se referir, mais particularmente, ao "habeas-corpus". Assevera que a proposta consigna duas limitações profundas: concede apenas o "habeas-corpus" para garantir o direito de locomoção e veda-o inteiramente na vigencia do sitio. O orador é contrario a essas limitações. Considera sabio o dispositivo da Constituição vigente. Ha, além do da locomoção, outros direitos, que dizem respeito ao interesse publico, que necessitam ser salvaguardados. Allude, para exemplificar, ao caso do Amazonas, reduzindo, de muito o numero de juizes. Qual o remedio urgente que haveria para resolver essa situação?

O sr. Villaboim fala, depois, da allegação dos apologistas da restricção, — de que, em leis ordinarias, se poderiam estabelecer remedios equivalentes. O orador diverge dessa solução. O assumpto, por sua natureza, de tamanha magnitude, não poderia ser regulado em lei ordinaria, passivel de facil revogação e á mercê, portanto, das conveniencias do momento. Julga essencial a sua inclusão na carta magna.

Considera ainda improcedentes os receios dos que vêm no "habeas-corpus" um mal, porque, casos ha em que a sua interferencia se faz sentir em assumptos eminentemente politicos. E o orador diz porque: no paragrapho 5º, da 4ª "almondega", se determina taxativamente, que, nessas hypotheses, o "habeas-corpus" não é cabivel. Não havia motivos, assim, para temores.

Allega-se que o conceito actual do "habeas-corpus" tem inconvenientes. Para o orador a allegação é improcedente. Se encerra, em verdade, alguns inconvenientes, esses são muito menores que as vantagens que produz! Póde haver erros, mas esses não são sufficientes para justificar as limitações propostas. Ninguem desconhece que o judiciario é o poder que, pela sua funcção, é menos susceptivel de erro. Assim sendo, que limitações não exigiriam o Legislativo, e o Executivo, principalmente este, que, em todos os paizes, tende para o arbitrio.

O sr. Alvaro Rocha intervem no debate, aparteando:

— V. ex. se esquece do caso da vice-presidencia da Republica.

E' um argumento que não colhe, accrescentou o sr. Villaboim. Como querer condemnar o judiciario por um erro que não commetteu. No judiciario, as deliberações são tomadas por maioria de votos. Se o Supremo Tribunal, por 6 contra 5, negou, naquelle caso, o "habeas-corpus" requerido, o exemplo lembrado é improcedente, sem razão de ser. Em seguida, o orador passa a argumentar com o estado actual, talvez, a seu ver, o mais grave que ha atravessado a Republica. E, no entanto, até hoje, o "habeas-corpus", embora a sua amplitude, não perturbou a acção do governo, não impediu a manutenção da ordem publica.

Combate a abolição do "habeas-corpus" na vigencia do sitio. Diz que, nessa hypothese, é bem possivel que o Executivo exorbite. E, neste caso, pergunta, qual será o remedio? Nenhum, responde, e a liberdade do cidadão, que o orador considera o supremo direito, ficará coarctada e indefesa. E, após outras considerações, concluiu declarando que, por esses motivos, votaria contra as limitações do "habeas-corpus".

"A ROLHA..."

Em seguida, o sr. Vianna do Castello requereu o encerramento da discussão. Concedido, o sr. Bergamini pediu verificação da votação. Confirmou-se o resultado anterior por 107 votos contra 10. Votaram contra a "rolha" os srs. Sá Filho, Simões Filho, Luiz Silveira, Rocha Cavalcanti, Octavio Tavares, Solano da Cunha, Vicente Piragibe, Adolpho Bergamini e Azevedo Lima.

O ENCAMINHAMENTO

O encaminhamento foi feito em globo. Antes de conceder a palavra aos oradores, a propria Mesa frizou que assim seria feito e não emenda por emenda.

Quatro deputados apenas occuparam a tribuna. O primeiro, sr. Armando Burlamaqui, respondeu a parte do discurso do sr. Alberico de Moraes, em que tratou do caso da retirada de assignaturas dadas ás emendas constitucionaes. O segundo, sr. Adolpho Bergamini, examinou varios pontos da proposta, mostrando as suas divergencias com as medidas ahi contidas.

O terceiro, sr. Azevedo Lima, leu um communicado da Associação Syndical Internacional, filiada ao Bureau Internacional do Trabalho, sobre a Constituição do Brasil. O representante carioca salienta a verdade dos conceitos que o alludido communicado encerrava, no que se refere á nossa legislação operaria, que é deficiente e não assegura direitos aos operarios. Leu, fazendo commentarios, o trecho daquelle documento, em que critica, atacando vehemente, a nossa lei de imprensa, que prova ser a Constituição brasileira letra morta e que os principios democraticos e liberaes que ella consigna existem apenas no espirito e não na pratica.

A Mesa, nessa occasião, appellou para o orador, afim de que não incluisse esse documento em seu discurso, por ser deprimente aos creditos de nosso paiz. O sr. Azevedo Lima, porém, insistiu, dizendo que não podia deixar de incluir o alludido documento no seu discurso, por ser deste parte integrante.

Por fim, falou o sr. Leopoldino de Oliveira. Começou dizendo que, graças ás habilidades do sr. Vianna do Castello, não póde concluir o seu discurso, pronunciado na vespera, sobre a reforma constitucional. Allude ao requerimento do *leader* da maioria, pedindo o encerramento da discussão antes do orador haver concluido as duas horas que lhe faculta o regimento. Disse que o emprego destes meios vem, mais uma vez, pôr em evidencia a acção do *leader*, e a falta de consideração de s. ex. para com o orador.

A VOTAÇÃO

Seguiu-se a votação das "almondegas". Fez-se, como determina o regimento, pelo processo nominal.

A primeira, sobre os casos de intervenção federal, foi approvada por 117 votos contra 15. Estes foram os srs. Chermont de Miranda, Tavares Cavalcanti, Octavio Tavares, Solano da Cunha, Costa Ribeiro, Rocha Cavalcanti, Luiz Silveira, Simões Filho, Braz do Amaral, Pereira Moacyr, Adolpho Bergamini, Azevedo Lima, Ribeiro Junqueira, Leopoldino de Oliveira e João Simplicio.

A segunda altera as attribuições privativas do Congresso e foi approvada por 121 votos contra 9. Votaram contra os srs. João Elysio, Joaquim Bandeira, Adolpho Bergamini, Octavio Tavares, Simões Filho, Luiz Guaraná, Ribeiro Junqueira, Leopoldino de Oliveira e Baptista Luzardo.

A terceira, estabelecendo o véto parcial para todas as resoluções legislativas, obteve 123 votos a favor e cinco contra. Estes foram os srs. Gonçalves Ferreira, Octavio Tavares, Simões Filho, Lafayette Cruz e Baptista Luzardo.

A quarta determina as attribuições do poder judiciario, vedando-lhe a apreciação, na vigencia do sitio, dos actos praticados em virtude delle pelo Legislativo ou Executivo. Manifestaram-se a favor 108 deputados e contra 18, que foram os srs. Chermont de Miranda, Clodomir Cardoso, Rodrigues Machado, Oscar Soares, João Elysio, Octavio Tavares, Costa Ribeiro, Rocha Cavalcanti, Luiz Silveira, Simões Filho, Sá Filho, Nogueira Penido, Vicente Piragibe, Ribeiro Junqueira, Leopoldino de Oliveira, Lafayette Cruz e Baptista Luzardo.

A ultima "almondega" é uma verdadeira arca de Noé. Consta de tudo: restricção do "habeas-corpus", ampliação do sitio et quejandas... Foi approvada por 103 votos contra 21. Estes foram os srs. Chermont de Miranda, Clodomir Cardoso, Tavares Cavalcanti, Oscar Soares, Gonçalves Ferreira, Octavio Tavares, Costa Ribeiro, Rocha Cavalcanti, Luiz Silveira, Simões Filho, Sá Filho, Nogueira Penido, Adolpho Bergamini, Leopoldino de Oliveira, Lafayette Cruz, Baptista Luzardo, Rodrigues Machado, João de Faria, Vicente Piragibe e Ribeiro Junqueira.

DISPENSA DE INTERSTICIO

Terminada a votação, o sr. Vianna do Castello falou pela ordem, requerendo dispensa de intersticio, para que a proposta figure, hoje, na ordem do dia, em discussão especial.

O plenario, mais uma vez, acquiesceu ao pedido do *leader*.

Dessa forma, a proposta figurará, hoje, em ultimo turno, na ordem do dia.

A QUESTÃO RELIGIOSA

Varias foram as declarações de voto enviadas á Mesa. O sr. Thiers Cardoso offereceu uma sobre a questão religiosa, favoravel á egreja catholica e a bancada fluminense apresentou outra sobre o mesmo assumpto, em que, após expôr longamente a sua conducta, assim termina:

"Nessas condições, tendo votado contra uma e combatido outra dessas emendas, não relutamos em dar o nosso voto ao additivo do paragrapho 7º, No artigo 72, constante da emenda substitutiva n. 5 á proposta da reforma da Constituição, uma vez que deixa de pé, como uma conquista inalienavel da democracia brasileira, o luminoso principio da liberdade de cultos. Não tendo podido enviar á Mesa essa declaração, ao ser votada a proposta da revisão constitucional no 2º turno, fazemol-o agora, para resalvar a coherencia de uma attitude que, quando mais não seja, tem o merito de se inspirar na defesa do alto postulado da civilização moderna, que o nosso illustre collega de bancada, sr. Paulino de Souza Junior, ampliando o celebre conceito de Cavour, fixou na formula feliz: "As egrejas livres no Estado livre".

A Albania concedeu ampla amnistia a nacionaes e estrangeiros

Roma, 21 (H.) — Telegrapham de Tirana, na Albania:

"O presidente da Republica acaba de assignar o decreto de amnistia ampla.

Da medida não é exceptuada nenhuma categoria de criminosos politicos, e dos beneficios da lei gosarão todos quantos tenham commettido actos contra a segurança do Estado, durante ou depois da revolução.

Todos os refugiados albanezes ou estrangeiros poderão voltar ao paiz sem receio de nenhuma represalia."

INFORMAÇÕES UTEIS

PAGAMENTOS NA PREFEITURA

A Prefeitura pagará, hoje, as seguintes folhas de vencimentos relativas ao mez de agosto proximo passado: Postos da Limpeza Publica de Cascadura, Deodoro, Realengo, Bangú, Campo Grande, Santa Cruz e Fazenda de Guaratiba.

Não haverá, ainda hoje, concessão de emprestimos rapidos.

O DELEGADO DE DIA

Está de serviço, hoje, na repartição central de policia o 2º delegado auxiliar.

SERVIÇO POSTAL

O Correio expede malas, hoje, pelos vapores: "Itagiba", Santos e mais portos do Sul; "Itapema", Victoria, Bahia, Maceió e Recife.

POLICIA MILITAR

Serviço para hoje:

Superior de dia, capitão Campos.

Official de dia ao Quartel-General, 2º tenente Leite de Araujo.

Medico de dia, capitão dr. Macedo.

Medico de promptidão, 2º tenente dr. C. Rodrigues.

Pharmaceutico de dia, 1º tenente Camerino.

Dentista de dia, 2º tenente Saião.

Interno de dia, academico Juvenil.

Ronda com o superior de dia, 2º tenente Andrade e aspirante Luis.

Guarda do Quartel General, 2º tenente Fonseca.

Guarda da Casa da Moeda, 2º tenente Pedro dos Santos.

Guarda do Thesouro, 2º tenente Gastão.

Promptidão no Quartel General, 2º tenente Servulo e Cascão.

Promptidão na Companhia de Metralhadoras, aspirante Mario.

Promptidão nos Autos Blindados, aspirante Gamaliel.

Auxiliar de dia ao Quartel General, sargento Agenor.

Enfermeiros de promptidão ao Q. G., cabo Taveira.

Musica de promptidão, a banda do 2º batalhão.

Ordens á Assistencia do Pessoal, praças C. M.

Motocyclista de ordens, soldado José.

Nos Corpos:

No 1º batalhão, de dia, capitão Velloso; promptidão, 1º tenente Coimbra.

No 2º batalhão, de dia, 1º tenente Lage; promptidão, 2º tenente [illegible].

No 3º batalhão, 2º tenente [illegible]; promptidão, aspirante Justiniano.

No 4º batalhão, capitão [illegible]; promptidão, 2º tenente Oliveira.

No 5º batalhão, capitão [illegible]; promptidão, aspirante [illegible].

Fendido, ruiu o morro, arrastando na sua quéda nada menos de dezenove casas!

E dezenas de familias, horas tardias de madrugada, sob a inclemencia do tempo, tiveram de abandonar, precipitadamente, os seus lares

O doloroso aspecto do local do desastre

Era fatal. Aquillo tinha de acontecer, mais dia, menos dia...

E prevenidos do caso, já pelas advertencias anteriores, já pelas constantes reclamações dos moradores do local, Policia e Prefeitura, esta mais que aquella, tem grande responsabilidade no desastre de hontem, do Morro de S. Carlos. Não houve, felizmente, nenhuma victima, o que em nada diminue a gravidade do caso.

Por diversas vezes, moradores da travessa Carneiro, que começa na rua Maia Lacerda e vae terminar no alto do morro, encimado por uma pedreira que a firma Vinha & Fernandes vem explorando, ha muito tempo já, reclamaram das autoridades do 9º districto contra as explosões successivas de dynamite n'aquella pedreira, o que provocava a intranquilidade de toda gente, receiosa de um desastre lamentavel.

A policia não se julgava com a competencia necessaria para uma providencia immediata e d'ahi mandar que os reclamantes se dirigissem á Prefeitura, o que foi feito, um dia d'esses, por um dos moradores da travessa, que em petição documentada chamou a attenção da Prefeitura Municipal para a gravidade do caso. Preoccupada, certamente com interesses outros, a Prefeitura, como a Policia, nenhuma importancia ligou a reclamação, continuando a firma dynamitar a pedreira, dando logar á triste occurrencia da madrugada.

Os primeiros signaes do desabamento começaram a surgir á 1 hora da manhã, quando os moradores da cidade se viam entregues ao melhor somno.

Uma parede que rue, a alarme, e toda aquella gente a respertar, n'uma confusão horrivel, cada um a procurar salvar o que de melhor possuia, deixando que o resto fosse soterrado na avalanche.

Foi a previdencia de uma senhora que impediu tivesse o desastre consequencias luctuosas. Reside no n. 11 da referida travessa d. Josephina Alves. Esta senhora na noite de terça-feira ouviu um forte estalido que partiu da muralha que existe na travessa e previu logo que esta desabaria, soterrando as casas proximas. Foi á delegacia do 9º districto, contou o caso e pediu providencias.

— Mas, que providencias posso eu dar, minha senhora? Isso é com a Prefeitura — disse-lhe a autoridade.

— Então um morador do morro vem aqui, reclama, quer impedir uma catastrophe e o senhor responde assim? Mas será possivel?

— Isto é com a Prefeitura...

— Já se reclamou e nenhuma providencia tomaram...

Achou a autoridade policial que a attitude d'aquella mulher, falando com convicção do que poderia succeder no caso de um temporal, sensibilisou o commissario que resolveu ir, em pessoa, verificar o que havia. E foi. Lá reparou elle na muralha, examinou detidamente a parte da mesma que desabara e reparou na fenda que se abrira sob a pedreira e que, pouco a pouco mais se

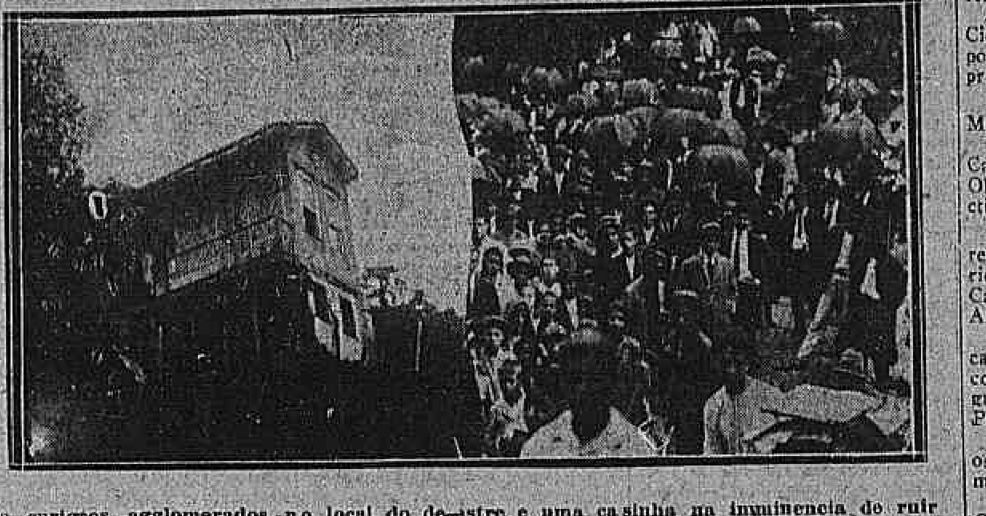

Os curiosos agglomerados no local do desastre e uma casinha na imminencia de ruir

alargava, ameaçando ruir a montanha. A autoridade teve a visão nitida do desastre e acompanhado de populares saiu, a convidar, de casa em casa, os moradores a que se retirassem.

OS PRIMEIROS ALARMES, ALTA MADRUGADA

Uma chuva miuda começou a cair á noite depois de um bellissimo dia de sol. No começo em forma de neblina, para engrossar depois, com intermitencia, era a chuva sufficiente para tornar importuna a estadia na cidade e difficultar o transito nas ruas. No morro de S. Carlos, já antevendo o que poderia succeder, muitos moradores da travessa Carneiro trataram de se abrigar em outros logradouros, escapando, assim, á morte horrivel sob os escombros das suas habitações.

Foi precisamente á 1 hora da manhã que se ouviu o primeiro estalido. Depois um outro mais forte e subito a muralha ruiu com fragor, arrastando aquella avalanche de terra que se accumulava na sua encosta, trazida pelas constantes explosões de dynamite.

Foi uma scena dantesca, a que se seguiu. Os escombros da muralha fizeram ruir o predio n. 11, cujos moradores despertaram espavoridos e tiveram tempo de ganhar a rua.

Depois, outro trecho a desmoronar, a terra a ceder e outras casas a ruirem com fragor. Os habitantes, já de espirito prevenido conseguiram escapar illesos, descendo a ladeira e vindo se agglomerar cá em baixo, na rua, por entre os commentarios os mais desabridos contra as nossas autoridades, unicas culpadas daquelle descalabro.

E a chuva, inclemente, a cair, emprestando áquelle quadro uma nota lugubre. E de 1 ás 4 horas da manhã, quando o dia despontava, ainda se ouvia o desmoronar de paredes e o ruido produzido pela agua a correr, por entre os escombros que arrastava na sua carreira.

Não se intimidava aquella gente com a inclemencia do tempo. Homens, mulheres e creanças ali permaneceram durante todo o tempo em que o Corpo de Bombeiros revolvia o entulho, á procura de alguma victima, colhida quando entregue ao profundo e reparador somno.

FORAM 19 CASAS QUE DESABARAM

Apurou a policia que no desastre de hontem desabaram 19 casas.

A primeira foi a de n. 11, residencia do operario José Asencio e de sua familia, composta de sua esposa e nove filhos.

Seguiram-se o n. 13 e de 12 a 40, ficando de pé, em meio aquelle montão de ruinas o n. 28, de dois pavimentos, residencia de d. Maria da Conceição, que occupava com quatro filhos, o andar terreo, alugava o sobrado.

No n. 36 residia o sr. João Affonso Henriques, com a sua familia.

A senhora deste cavalheiro, d. Aurelia Henriques, quando lá estivemos, lamentava a sua situação, pois no desastre perdera tudo. Esta senhora foi se refugiar na residencia de uma sobrinha, á rua do Riachuelo n. 145.

A PEDREIRA FATAL

Como dissemos no começo desta noticia, a pedreira da firma Vinha Fernandes & C., fica situada no cimo do morro de São Carlos, fim da travessa Carneiro. Esta pedreira foi de propriedade do sr. Antonio Vinhas, já fallecido, passando para um seu filho que começou a explorá-la numa sociedade que girava sob aquella firma. Era encarregado della Joaquim Pereira.

Para desagregar blocos que eram empregados em misteres diversos, a firma empregava dynamite, o que provocava protestos dos moradores, não só pela violencia do estampido, como tambem pela assiduidade com que esse serviço era feito.

Os estampidos successivos dessas explosões, segundo verificavam os moradores, excavavam o terreno por debaixo da pedreira e a terra que dahi se desprendia ia se juntar proximo da muralha, com grave risco de desabamento, o que provocou reclamações pelos jornaes e ás autoridades competentes, mas sem nenhum resultado pratico.

A firma Vinha & Fernandes não dava importancia a taes reclamações e dahi o desastre de consequencias tão desagradaveis para os que delle foram victimas.

Foi o sr. João Henriques, morador no n. 36 e que teve prejuizos totaes, no desabamento, quem encaminhou a representação dos moradores do Morro ao prefeito, sem que essa autoridade tomasse providencia alguma.

Por sua vez o sr. Joaquim Corrêa Mendonça, residente no n. 39 (Villa Mendonça), se revoltou contra os processos adoptados pela firma Vinhas & Fernandes pedindo providencias á policia, prevendo o desastre.

A maneira de serem queimadas as minas da pedreira, o escandalizava, pois a cada explosão o seu lar extremecia, parecendo que ia ruir, soterrando-o, bem como a sua familia, de nada valendo, no entretanto as suas providencias no sentido de impellir os exploradores da pedreira ao dever de acautelar as vidas e as propriedades vizinhas.

Resolveu, então, fugir ao perigo e mudou-se, indo residir em casa de um seu irmão.

OS PREJUDICADOS

Não póde a policia precisar o numero exacto de pessoas prejudicadas com o desastre de hontem.

Muitas dellas, ao ser notado o primeiro fragor, ganharam a rua e refugiaram-se em casa de parentes e amigos, sem se preoccupar com a attenção da policia.

Entre as victimas consta o sr. José Pinho, do n. 9 e que ficou exposto á intemperie com sua esposa, d. Arlinda Pinho e quatro filhos, o mais moço dos quaes conta apenas seis mezes. A casa era de sua propriedade.

No sobrado, morava José Julio Pires, com a respectiva familia, composta de nove pessoas e que tudo tambem perdeu.

No n. 12, morava d. Rosa Sá, que tambem tudo perdeu.

Moravam no n. 36, João Affonso Henriques e João Barbosa e esposa, Anna Barbosa e um irmão desta Luiz dos Santos, sendo totaes os seus prejuizos.

A casa n. 8, era occupada por Cicero Carrara e familia, composta de oito pessoas. Ahi os prejuizos não foram grandes.

Moravam no n. 16, Francisco Mendes e Amelia de Jesus.

Nos ns. 38, 40 e 42, residiam Corlinda Rosa, Joaquim José de Oliveira e Isidoro Vilalta, respectivamente.

Moravam nos ns. 13, 15 e 41, respectivamente, Albertina Rosario e Daniel dos Santos, João Carvalho da Cunha e Lyndolpho Alves e Manoel Galvão.

O sr. João Affonso Henriques calcula os seus prejuizos em 31 contos e tinha o que era seu seguro em 20 contos na Companhia Previdente.

O sr. Francisco Mendes tinha os seus moveis seguros na mesma companhia em 20 contos.

OS BOMBEIROS E A POLICIA NO LOCAL

Conhecido o desastre, o Corpo de Bombeiros foi chamado e compareceu ao local, removendo logo os escombros dos predios, afim de verificar se havia alguma victima. Esse trabalho demorou horas e foi assistido não só pelas autoridades policiaes do 9º districto, como tambem por populares que durante todo o tempo ali permaneceram.

A policia do 9º districto lá esteve tambem, representada pelo delegado Cobra Olintho e pelo commissario Marinho, bem como praças da Policia Militar, que procederam ao serviço de isolamento.

A policia resolveu abrir inquerito sobre o occorrido, ouvindo n'elle não só os exploradores da pedreira, como tambem os moradores das casas sinistradas.

UM PRINCIPIO DE INCENDIO

O arrebentamento de um cano de gaz provocou um principio de incendio na casa n. 7, residencia de José Pinheiro e familia. Os bombeiros acudiram em tempo, evitando que o fogo tornasse mais lugubre aquelle já triste espectaculo.

A I. DE AGUAS PROVIDENCIA

Devido aos desmoronamentos, occorridos na travessa Carneiro, as linhas de ferro galvanizado de 0,15 e 0,08, da Inspectoria de Aguas que atravessavam grande faixa do local attingido, para ir abastecer a vasta zona das ruas Mattos Rodrigues, Maia Lacerda, Cólina, Zamenhof, São Luiz e todo o morro de São Claudio, ficaram arrebentadas.

Immediatamente compareceu ali uma turma de soldados e trabalhadores do 3º districto de Aguas que sob a direcção do technico daquella secção sr. Manoel Tiburcio logo estabeleceu communicação da zona prejudicada pela linha de 0,20 de Itapirú.

O fornecimento é feito pelo reservatorio de Santos Rodrigues. Nos canos arrebentados, foram collocados tampões preventivos.

Ao Monopolio da Felicidade
21826 - 50 contos
MAIS UMA SORTE GRANDE VENDIDA HONTEM NO BALCÃO DESTA FELIZ CASA.
AMANHÃ — 100 e 50 CONTOS — AMANHÃ
HABILITAE-VOS 14 — SACHET — 14

O DESFECHO DE UM HOMICIDIO INVOLUNTARIO NA ESCOLA MILITAR

O alumno Macedo Soares foi hontem condemnado

O 1º conselho permanente de justiça, sob a presidencia do coronel Farias Junior, reuniu-se hontem, tendo julgado o processo a que responde o alumno da Escola Militar L. Macedo Soares e S'Iyo, accusado de ter involuntariamente assassinado o seu collega Arlindo C. de Albuquerque, em um dos alojamentos daquelle estabelecimento de ensino.

O promotor Diogenes Penna, em sua accusação, declarou haver o indiciado agido com imprudencia e inobservancia de dispositivos regulamentares, tendo a defesa em sua replica retorquido, procurando demonstrar tratar-se de um crime casual.

Em sua treplica, o promotor defendeu o seu ponto de vista, analysando tambem a situação e detalhes do seu parecer.

Terminados os debates, o conselho reuniu-se secretamente, afim de dar o seu "veredictum".

A's 4 horas, trouxe o conselho a sentença lavrada, que foi lida pelo dr. Barbosa Lima, auditor, condemnando o réo a dois mezes de prisão com trabalho, de accordo com o pedido da promotoria, em vista de tratar-se de um menor e dos bons precedentes militares do alumno julgado.

1º Districto
Para Intendente Municipal
CORONEL JOÃO DE SOUZA LAURINDO.
As sociedades de classe.

Os decretos hontem assignados

Na pasta da Marinha — Nomeando para o cargo de commandante em chefe da esquadra brasileira o contra-almirante Arnaldo de Siqueira Pinto da Luz.

Transferindo para o quadro supplementar o capitão-tenente, do Corpo de Officiaes da Armada, Alberto dos Santos; e para a reserva o 1º tenente, do mesmo corpo, Domingos Custodio de Almeida, este por se achar impossibilitado de prestar serviço activo.

Na pasta da Viação — Exonerando, a pedido, Antonio Jacintho Pimenta, do cargo de thesoureiro da Administração dos Correios de Theophilo Ottoni, e nomeando para substituil-o, no referido cargo, José Soares da Silva Costa.

Aposentando Frederico D. da Rocha, no logar de guarda fio de 2ª classe da Repartição G. dos Telegraphos.

Concedendo licenças: de um anno, a Jorge A. Pereira, escrevente de 2ª classe da E. F. C. do Brasil; a João Galdino, operario da I. F. de Portos, Rios e Canaes; e a Cretas Craveiro, auxiliar do telegrapho da E. de F. de Sobral, da rêde de Viação Cearense; e de tres mezes, a Luiz D. Nunes, auxiliar de carteiro da D. Geral dos Correios, todos em prorogação e para tratamento de saude.

Approvando os projectos e orçamentos: de um novo posto telegraphico no ramal de Itararé, da E. de Ferro Sorocabana; e para as obras de melhoramentos de portos de Aracajú.

Autorizando o governo do Estado da Bahia a arrendar o serviço de navegação do rio S. Francisco, de que é contratante.

Concedendo á Companhia Ituana Força e Luz, os favores constantes do decreto n. 5.646, de 22 de agosto de 1905, excluida a isenção de direito, e dá outras providencias.

Modificando, no orçamento approvado pelo decreto n. 16.544, de 13 de agosto de 1924, os preços relativos á dragagem da barra de Ilhéos e do canal de accesso a esse porto.

Abrindo o credito especial de 393:218$200, destinado a occorrer ao pagamento de contas de transportes effectuados em 1922, para a construcção da E. de Ferro Goyaz.

Na pasta do Exterior — Nomeando: consul honorario do Brasil em Concepción, na Republica Argentina, Propicio Krieger; e consul sem vencimentos, em Luxemburgo, Alfonse Bernard.

Publicando a annullação de adhesão do Estado dos Alamitas á Convenção Postal Universal de Madrid, de 1920.

Publicando a adhesão do governo da Federação Australiana á Convenção Internacional para a protecção da propriedade industrial assignada em Washington, a 2 de junho de 1911.

Publicando a adhesão da Lethonia a actos da União para a protecção da propriedade industrial.

Fazendo publicar o deposito de rectificação pelos Estados Unidos da America, da Convenção para a protecção das marcas de fabrica, commercio, agricultura e nomes commerciaes, assignado em Santiago do Chile, em 3 de maio de 1923; e o deposito, por parte da Venezuela, do Tratado para evitar ou prevenir conflictos entre os Estados Americanos, assignado em Santiago do Chile, em 1923; bem como o deposito de ratificação pela Republica de Salvador, de Convenções assignadas na V Conferencia Pan-Americana, em Santiago do Chile.

Sanccionando a resolução legislativa que approva o acto de Rectificação do Protocollo Final, annexo á Convenção Postal Universal, assignado em Stockolmo, em 29 de outubro de 1924.

Na pasta da Fazenda — Nomeando para a Alfandega de Santos: 1º escripturario, o 1º, da D. Fiscal em S. Paulo, Alberto Bruno; e o 2º, da mesma alfandega, José Rittes; 2º escripturario, o 3º, João C. dos Santos; 3º, o 4º, José A. da Silva; 4º, o 4º, do T. de Contas, Moacyr M. Serra; e promovendo a conferente da mesma alfandega, o 1º, da referida repartição, Trajano A. Pequeno.

Aposentando Fausto M. da Silva, no logar de official de 1ª classe da officina de electricidade da Imprensa Nacional.

Promovendo a 3º escripturario da D. Fiscal no Paraná, o 4º, Antonio Frederico.

DOENÇAS VENEREAS — Tratamento gratuito nos seguintes dispensarios: Avenida Mem de Sá, 201; Hospital Pró-Matre (55 muibs...); Av. Venezuella 150 (Cáes do Porto); Policlinica de Botafogo, rua Bambina, 141; Dispensario Viscondessa de Moraes, Avenida Pedro Ivo, 146; Posto de Prophylaxia Rural da Penha; Ambulatorio Rivadavia Corrêa, rua Flora n. 17, Engenho de Dentro e rua Paulo de Frontin, 13, das 8 ás 10 horas da manhã. (5414)

TEMPORADA DE COMEDIA NO MUNICIPAL

Está finda a excellente temporada de arte proporcionada aos cariocas pelo homogeneo conjunto que tem á sua frente duas grandes figuras do theatro italiano contemporaneo: Maria Melato e Annibal Betrone. Hoje será dada a "serata de addio", em homenagem áquella que na scena de seu paiz segue as pegadas gloriosas de Adelaide Ristori e de Eleonora Duse.

Hontem representou-se a peça em tres actos de Marco Praga, "La porta chiusa". Marco Praga, o autor de "Alleluia", é um mestre no dialogo, claro, rapido, preciso e "La porta chiusa", apezar da sua ausencia de originalidade no enredo, prende a attenção do publico pela vida que têm todos os personagens que giram em torno delle. Trata-se de um caso simples e commum. Um rapaz, Giulio Quorceta, desconfia não ser filho do marido legitimo de sua mãe. Como desannuviar o seu espirito dessa duvida e entrar no conhecimento pleno da verdade, senão perguntando a Decio Piccardi, um velho amigo da casa, e que, por isso, lhe devia saber todos os segredos? O rapaz decide-se a isso e ouve, de Piccardi uma revelação crudelissima: seu pae era elle, esse velho amigo, que deshonrara o lar que o recebera sempre com carinho e confiança, por culpa exclusiva do marido do infiel, bohemio, pouco amigo das doçuras do lar. Para fugir áquelle ambiente, o bastardo faz as suas malas e parte para as longinquas terras africanas, acompanhado de Piccardi.

Marco Praga tratou o assumpto como um grande mestre. Os dialogos que transmittem ao espectador a historia inteira desse caso de adulterio, justificando-o nas leis inevitaveis da natureza, tornam "La porta chiusa" uma peça commovente e humana, sendo, ás vezes, de deliciosa alegria, como os mantidos entre D. Ludovico e Mariolina e entre aquelle e Piccardi.

Maria Melato e Betrone fizeram respectivamente, a infiel e o bastardo, dando a essas figuras o colorido precioso, a vida que deviam ter. Ambas são de continuo soffrimento: o filho, buscando fugir daquelle ambiente, por não se conformar com a situação de ser obrigado a ter dois paes; ella, vendo no conhecimento da verdade, pelo filho, o castigo supremo da sua falta.

Muito bem, srs. Pettinelli, no Piccardi, e Paoli, no D. Ludovico, e a actriz Lina Paoli, na Mariolina, inconsolavel com o golpe do destino que lhe priva da companhia interessante de seu priminho Giulio.

50 CONTOS
Amanhã
Loteria de Santa Catharina
Bilhete inteiro 15$000
Jogam apenas 14 milhares)

Está nomeado o novo commandante da esquadra

Foi, hontem, nomeado commandante em chefe da esquadra, o contra-almirante Arnaldo Pinto da Luz, em substituição ao vice-almirante Penido, recentemente nomeado chefe do Estado-maior da Armada.

A posse do novo commandante terá logar no proximo sabbado, ás 2 horas da tarde, a bordo do couraçado "Minas Geraes", capitanea da esquadra.

Para substituir o almirante Pinto da Luz na chefia do gabinete do ministro da Marinha, deverá ser nomeado o capitão de corveta Oscar de Souza Spinola.

Imprensado entre um bonde e um auto

Hontem, pouco antes da meia-noite, foi soccorrido no Posto Central da Assistencia, o conductor da Light, João Francisco de Almeida, brasileiro, de 32 annos, solteiro, residente á rua de Sant'Anna numero 120, que apresentava fractura da clavicula esquerda.

João, ao que declarou quando recebia curativos, foi victima de um desastre occorrido no Boulevard de S. Christovão, tendo ficado imprensado entre um bonde e um auto, que ali se chocaram.

A policia local, entretanto, não tem conhecimento desse facto.

Pelo "Principessa Mafalda" regressou o professor Catanhede

Em viagem para Genova passou, hontem, pelo porto desta capital o transatlantico italiano "Principessa Mafalda", procedente de Buenos Aires e Montevidéo e conduzindo crescido numero de passageiros.

A seu bordo chegaram ao Rio os diplomatas Eugenio Torres e Gilberto Visco Bairo, e o professor Luiz Catanhede, lente da Escola Polytechnica, o qual realizou em Buenos Aires, na Faculdade de Sciencias Exactas, uma serie de conferencias technicas sobre as obras de engenharia no Brasil.

O sub-inspector capitão Joaquim Miranda da Policia Maritima, impediu a bordo do "Principessa Mafalda", o desembarque do passageiro clandestino Leone Luigi, italiano, de 33 annos, electricista, embarcado em Montevidéo.

Foi dado provimento ao aggravo

A causa em que João Baptista Campos propoz contra Manuel José de Oliveira, para cobrança da quantia de 19:800$000, penhorando para isso uma grande area de terreno na estrada da Tijuca e em Jacarépaguá, entrou com embargos de terceiro senhor e possuidor a Lana Development, que foram requisitados pelo juiz. De tal despacho aggravou a companhia para o Supremo, que na sessão de hontem, deu provimento ao aggravo.

Voronoff e o seu processo de rejuvenescimento

O que pensa e o que nos disse a respeito o professor Bertarelli, em palestra a bordo do "Principessa Mafalda"

Passageiro do "Principessa Mafalda", passou, hontem, pelo Rio o professor Ernesto Bertarelli, notavel medico italiano, que visita, annualmente, o nosso paiz, onde desenvolve tambem a sua grande actividade de homem de sciencia, como có-director do Laboratorio Paulista de Biologia.

O professor Ernesto Bertarelli

Achava-se o professor das Universidades de Pavia e Milão, no salão de bordo, quando o encontramos. Recebeu-nos gentilmente, não fugindo á curiosidade que nos levára a procural-o.

Depois de dar-nos as suas impressões de S. Paulo, cujo progresso cresce vertiginosamente cada anno, como constata todas ás vezes que o revê, o illustre medico nos disse:

— Durante a minha estadia em S. Paulo, que sinto não ter sido mais longa, realizei duas conferencias em beneficio de instituições de caridade, sendo uma em Sorocaba e outra em Campinas, e uma outra em S. Paulo, na Escola de Medicina, a convite do dr. Vital Brasil, director do Instituto Butantan. Nesta discorri sobre a vaccina anti-tuberculosa, pelo methodo Calmette, que vem sendo agora introduzida aqui pelo meu amigo, dr. Vital Brasil, sendo, porém, já applicada com grandes resultados, na Inglaterra, França, Italia, Hollanda e Belgica.

No decurso de minha estadia em S. Paulo, empreguei, tambem, a minha actividade no Laboratorio Paulista de Biologia, do qual sou có-director. Esse laboratorio, cuja existencia tem mais de dez annos, só agora foi reconhecido como sendo de utilidade publica pelo governo paulista. Nelle são preparados sôros e vaccinas, que são fornecidos aos hospitaes e estabelecimentos hospitalares não só da capital paulista como do interior. Agora, fiz preparar ali a vaccina antirabica, de accôrdo com o methodo do professor italiano Ferme. Esse methodo é muito commodo e tambem economico, porque a vaccina não precisa de ser ministrada sómente no Instituto Pasteur, como tambem póde ser applicada ao enfermo no seu domicilio.

Para o anno proximo pretendo estar em S. Paulo em junho e demorar-me até novembro, e prepararei, então, um novo sôro, antitetanico, de resultados completos no combate ao terrivel mal.

E' meu desejo tambem, tendo para tal dado os passos necessarios, fazer um curso de immunização na Escola de Medicina de S. Paulo, gratuito, qualidade que é essencial, e o qual poderá ser cursado por professores e alumnos.

O professor Bertarelli, porque lhe perguntamos, falou-nos, a seguir, da propalada vinda de Voronoff á America do Sul: — Encontrei-me com Voronoff em Pavia e Milão, onde costuma estudar e fazer suas pesquizas, nada tendo me dito a respeito. E' bem possivel que o sabio tenha esse desejo e que espere satisfazel-o para o anno proximo, coisa comprehensivel, porque, sem duvida, tem interesses grandes e justificados de fazer conhecidos, como o devem ser os seus processos de rejuvenescimento. O methodo de Voronoff póde parecer a muitos coisa impossivel, mas não deve ser tomado como pilheria nem levado á ridiculo. Na zootechnica elle vem dando os resultados mais satisfactorios possiveis, como bem dá prova disso o facto de estar o governo francez empregando na Algeria o processo de Voronoff, no rejuvenescimento de animaes.

A sua applicação no homem tem sido, apenas, tentativas recentes, pois datam de quatro annos, não tendo sido possivel, ainda, estudar com precisão os seus resultados, que, é preciso que se diga, não têm sido negativos, sob o ponto de vista do rejuvenescimento do individuo. O processo de rejuvenescimento do professor Voronoff, repito, não póde ser tomado como pilheria e nem ridicularizado, porque não o devemos encarar pelo lado exclusivamente sexual.

USINA DE ASSUCAR

Vende-se toda ou parcelladamente com capacidade para produzir 25.000 saccas. Está funccionando, no momento, na fazenda Cachoeira, em França, onde poderá ser examinada.

Tratar com Whately & Cia. Rua Alvares Penteado n. 33 — 1.º andar. Phone Central 5356. Caixa postal n. 835 — São Paulo. (2141)

CONCURSOS PARA PROFESSORES DA FACULDADE DE MEDICINA

Terão inicio no dia 26 as provas oraes e praticas para lente da Faculdade de Medicina. De accordo com o programma organizado, as provas serão as seguintes:

Outubro, dia 26 — A's 19 horas — Praia Vermelha — Prova de arguição de clinica medica e oto-rhino-laryngologica. 27, ás 19 horas, Congregação, Praia Vermelha — Prova de arguição de anatomia humana e medicina legal do candidato dr. Mauricio do Nascimento Silva. 29, ás 19 horas, Praia Vermelha — Arguição de Hygiene e Medicina legal do candidato dr. Leonidio Ribeiro. 30, ás 19 horas, Praia Vermelha — Prova de arguição de clinica psychiatrica.

Novembro: dia 3, ás 13 horas, pavilhão "Miguel Couto" — Prova pratica de clinica medica; 3, ás 13 horas, no Instituto Anatomico — Prova pratica de anatomia humana; 3, ás 13 horas, no Instituto Anatomico — Prova pratica de medicina legal; 3, ás 9 horas, Praia Vermelha — Prova pratica de hygiene; 3, ás 13 horas, no Hospital São Francisco de Assis — Prova pratica de clinica oto-rhino-laryngologica; 3, ás 13 horas, Hospital Nacional dos Alienados — Prova pratica de clinica psychiatrica. 4, sessão da Congregação, ás 19 horas, praia Vermelha — Para leitura do relatorio sobre as provas praticas (Art. 460) — Sorteio dos pontos para as provas oraes de clinica medica. 5, Congregação — Sorteio dos pontos para as provas oraes da anatomia humana e medicina legal — Prova oraes de clinica medica. 6, Congregação, praia Vermelha, ás 18 horas — Sorteio dos pontos para as provas oraes de hygiene e clinica oto-rhino-laryngologica — Provas oraes de anatomia humana e medicina legal. 7, Congregação, ás 19 horas, Praia Vermelha — Provas oraes de hygiene e clinica oto-rhino-laryngologica. 9, Congregação, ás 19 horas, Praia Vermelha — Sorteio dos pontos para provas oraes de clinica psychiatrica. 10, ás 19 horas — Congregação, praia Vermelha — Provas oraes de clinica psychiatrica e julgamento do concurso.

O que foi a romaria de catholicos á Parahyba do Sul

Promovida pela Liga Catholica Jesus, Maria, José, Santuario do Immaculado Coração de Maria, Meyer, foi realizada domingo a grande romaria, commemorativa do Anno Santo, á Egreja Matriz da Cidade da Parahyba do Sul.

A hora determinada partiu da Central o trem especial, com parte de sua lotação tomada pelos romeiros que pela hora não puderam encontrar-se no Meyer para se incorporarem ao que do Santuario deviam seguir precedidos do estandarte-chefe da Liga e dos demais, em procissão, em demanda da estação de Todos os Santos, escolhida para embarque pela Liga Jesus, Maria, José.

Em Parahyba do Sul, foi a chegada do trem saudada com uma salva de morteiros e os romeiros recebidos festivamente, por entre vivas de toda a sua população, que veio para a rua alegre e cheia de enthusiasmo, tendo á sua frente seu chefe espiritual o illustre e fervoroso Monsenhor Achilles Mello, e ao som da banda de musica da localidade.

O corpo de escoteiros catholicos prestou as honras, formando e incorporando-se depois á procissão que se organizou e seguiu em direcção á Egreja Matriz.

Todas as associações da parochia, ahi se encontravam tambem com seus estandartes e todas, com o povo, formaram com os romeiros cariocas o grandioso prestito que constituiu o mais bello espectaculo que já ali se viu pela harmonia e finalidade de seu conjuncto.

Chegados á egreja matriz teve logo inicio a missa solenne com sermão ao Evangelho, sendo dada communhão geral aos homens, romeiros e do logar, que se achavam preparados.

Terminada esta parte do programma, tiveram todos os fiéis licença para fazer um pequeno descanço e a refeição conveniente.

A 1 hora, de novo no templo procederam-se á benção da imagem, de S. Sebastião e, em seguida, á installação da Liga Catholica Jesus, Maria, José, da Parahyba do Sul com cerca de duzentos homens, sob a direcção do incansavel parocho monsenhor Achilles de Mello, tendo sido installador o director geral das Ligas no Brasil Padre Agostinho C. R. R., fazendo-se por essa occasião a imposição das respectivas insignias.

A cerimonia terminou com a benção por monsenhor Achilles e o agradecimento dos romeiros pelo Padre Ildefonso Penalba C. M. F., director da Liga carioca.

A parte musical esteve a cargo dos maestro Paulo Guterres e Gabriel de Almeida e senhorita Josephina Figueiredo, que acompanharam uma bella *Salve Rainha* entoada pela senhorita Iracema Nazareth, que teve como auxiliares as senhoritas Maria do Carmo, Jandyra, Zaira e Dalva Araripe, que formaram o côro.

A sessão magna, que devia realizar-se no edificio da Prefeitura Municipal, não póde ter logar por motivo do fallecimento, na vespera, do vice-presidente da Camara, sendo, a conferencia, que fazia parte da sessão realizada no recinto da Egreja.

O conferencista, que era o apreciado tribuno catholico coronel Francisco Jorge Pinheiro, foi ouvido com a maior attenção e apreciadissimo por todos os presentes.

As 3, 15, hora determinada para volta, regressaram os romeiros, sobe a saudação viva e calorosa da immensa multidão que nas cercanias da estação e ao longo da estrada se agglomerara para dar-lhes o seu adeus de despedida.

O presidente do Estado do Rio fez-se representar no cerimonial.

OS ACONTECIMENTOS MILITARES NA JUSTIÇA FEDERAL

O movimento de julho de 1922 na 2ª vara

O processo referente ao movimento militar de 1922 já subiu ao juiz federal da 2ª vara, que segundo decisão do Supremo Tribunal Federal é o competente para proseguir no julgamento, e como o escrivão sr. Homero Barbosa se desse por impedido para funccionar foi designado escrivão o escrevente José Carlos da Silveira Reis.

JA' NÃO ERA SEM TEMPO!...

Approvada pela Camara a lei do inquilinato

A Camara approvou, hontem, em ultimo turno, no fim da ordem do dia, o projecto do sr. Bethencourt Filho que proroga, até 31 de dezembro de 1926, a actual lei do inquilinato.

Votou ainda a sua redacção final, de forma que já foi enviada ao Senado.

OS LIVROS NOVOS

"O bom humor", do dr. Milton de Carvalho

Um livro interessante vem de ser publicado pelo dr. Milton de Carvalho. Trata-se do "O bom humor", em que, nas 244 paginas que contem, procura o joven medico ensinar com se póde viver feliz... São conselhos que encerram verdadiras prescripções medicas e em cujo resultado o seu autor tem uma confiança illimitada, quando, no prologo, affirma que "sómente não se curará quem não as tiver recebido ou não as tiver seguido."

A serem verdadeiras os vaticinios do joven medico, não ha mister encarecer a sua utilidade. Numa época de soffrimentos e sacrificios, em que a vida está pela hora da morte, o procurar dar-se um pouco de felicidade aos pobres mortaes, tornando-os alegres e satisfeitos, é, sem duvida, obra benemerita. Terá, em verdade, "O bom humor" esse merito? Que respondam quem lhes seguir os conselhos, que se acham condensados em oito suggestivos capitulos.

Uma homenagem ao chefe de policia fluminense

Amigos e admiradores do chefe de policia do Estado do Rio farão inaugurar na Repartição Central da Policia da capital fluminense o retrato do dr. Oscar Fontenelle. Essa cerimonia terá logar ás 3 horas da tarde do proximo sabbado.

O cruzador "Bahia" e as suas experiencias

Ha mais de tres annos que os cruzadores "Bahia" e "Rio Grande do Sul" se encontram na ilha do Vianna, em reparos, entregues aos estaleiros Lage & Irmãos.

Não obstante o longo tempo empregado na remodelação desses dois navios e o elevado custo das respectivas obras, orçadas em mais de quinze mil contos de réis, não estão elles promptos, ainda, necessitando de mais alguns mezes para a conclusão das obras.

O "Bahia" acaba de fazer experiencias e, ao que se diz, o resultado foi negativo.

As memorias de Arthur Napoleão

O meu rouxinol de outróra deu principio ás lamentações da heroina de Lammermour:

"Regnava nel silenzio". Mas... que desillusão, meu Deus!... Que era feito da doce e meiga voz que outróra tanto me seduzira?...

Os gorgeios só comparaveis aos de uma flauta encantada, sahiam agora com esforço... dilacerados!

O' Pepita, meu rouxinol de Nova York, Havana e Londres, que transformação foi essa? Como pudeste descer assim das alturas encantadas onde habitavas? Os meus companheiros na espectativa das maravilhas que lhes tinham promettido, interrogavam-me com o olhar. Eu attonico e triste quasi não falava. No intervallo, corri ao camarim da cantora.

Pepita, ao ver-me, atirou-se-me nos braços quasi chorando! Por fim... perguntou-me com uma inflexão de angustia:

"Comment me trouves-tu?" Compenetrei-me de que aquella pergunta envolvia um mundo de soffrimentos e ancias de mistura com as lembranças de triumphos passados. Compadecido entendi que devia mentir-lhe, affirmando-lhe que ella continuava a cantar como um anjo! cortada! Insistiu para que fosse visital-a a sua casa, contou-me que nos ultimos dois annos tinha estado muito doente e terminou dizendo que as minhas visitas lhe fariam bem.

Mostrei-lhe a impossibilidade de lhe obedecer, porque andava n'uma rapida peregrinação, com amigos que não podia abandonar, mas, certifiquei-lhe que breve nos tornariamos a ver. Passava-se isto no primeiro intervallo. Tocando a sineta para a segunda, Pepita abraçou-me ainda longamente e eu despedi-me mal impressionado, como é de ver. Pareceu-me presentir que a desgraçada havia de fallecer como falleceu no anno seguinte, em Madrid, victima da molestia de que me déra parte.

XVII

Partimos para Cordova. Visitamos a velha Cathedral mourisca — a cidade em si é pouco interessante. Ruas estreitas, feias e tortas.

Como n'esse tempo o caminho de ferro não ia mais longe, em Cordova tomámos a diligencia. Tambem me faltava experimentar esse genero primitivo e incommodo de locomoção. Que viagem, Deus meu! Amontoados dentro de um compartimento onde havia maletas, embrulhos e saccos, por toda a parte nenhum de nós podia ter a veleidade de estender as pernas!

Eramos vascolejados para a direita e para a esquerda, á medida que o pesado vehiculo subia ou descia montes e barrancos; aos estalidos do chicote do postilhão e aos berros dos garotos.

As nossas companheiras de viagem, aguentavam tudo isto com uma coragem admiravel. Pelas 9 ou 10 horas da noite paramos n'uma hospedaria que me recordou algumas das que Cervantes descreve nos seus contos. Fomos convidados a apearmos para ceiar.

Assentamo-nos á mesa, mas em vão tentamos tragar os acepipes que nos apresentaram. Que comida!... que tempero!... Isto é que não me recordo de Cervantes ter descripto. Resignamo-nos aos biscoitos do nosso farnel e ao cognac da minha botija a tiracolo.

Em Andrejas, onde chegamos de manhã cedo, encontramos outra vez o trem da estrada de ferro, que nos conduziu finalmente até Madrid.

XVIII

Em Madrid, estavamos n'uma cidade moderna, bonita e movimentada! Respiramos!

A Puerta del sol tem bellos cafés e bons hoteis. Com que prazer entramos n'um d'elles e repousamos, depois de tantas attribulações. Era a nossa primeira hora de asseio e conforto desde Lisbôa.

. . . .

Meus companheiros, porém, não se demoraram muito em Madrid — partiram para Paris, poucos dias depois da chegada. Visitamos apenas o museu do Prado, um dos primeiros do mundo: — fomos ao Circo Fernando; ao Theatro da Opera, onde ouvimos o *Faust* de Gounod, muito bem cantado; (a Spezzia na parte de Margarida); assistimos tambem a uma corrida de touros na praça madrilena e eis tudo.

. . . .

Achando-me só em Madrid, tratei de entregar as cartas de recommendação de que estava munido. Desejava tornar-me conhecido do publico da capital hespanhola e ao mesmo tempo ganhar algum dinheiro, pois havia muito que não fazia senão gastar.

. . . .

O primeiro e melhor amigo que grangeei foi Adolpho de Quesada, mais tarde Conde S. Raphael e mordomo d'el-rei D. Affonso XII.

Enthusiasta de musica, e elle mesmo grande amador, tomou-se de affectuosa amizade por mim — recebia-me constantemente em sua casa — bella vivenda onde reinavam sua distincta esposa e bella cunhada.

Por influencia de Quesada, fui apresentado pouco tempo depois a S. M. a rainha D. Isabel e ao rei.

Effectuei o primeiro concerto no Theatro da Zarzuela, uma velha sala de espectaculos. Não houve grande concorrencia; mas o successo obtido decidiu o emprezario a contratar-me para um segundo; e d'esta vez obtive enchente — o 3º concerto não se realizou por motivos que mais tarde explicarei.

. . . .

Fui chamado a tocar uma noite ao palacio real, perante S. S. M. M. a rainha foi de extrema amabilidade commigo, presenteando-me com ricos botões de brilhantes.

. . . .

Convidaram-me tambem para uma grande soirée no palacio da Marqueza de Montijo, mãe da Imperatriz Eugenia. A Marqueza reconheceu-me e trocámos algumas palavras sobre a minha estada em sua casa de Paris, quando creança.

. . . .

Outra casa por mim frequentada foi a do Barão de Hortega, que em Madrid occupava as funcções de Consul de Portugal.

A Baroneza, interessante senhora, já quarentona, era uma bella artista como cantora.

Tomára parte em algumas festas do Conde de Farrobo, por occasião de sua estada em Lisbôa.

Era, além de interessante, muito amavel, insistia na minha frequencia ou a jantar ou á noite, em sua casa. Encontrava lá sempre o Duque d'Alba, que era intimo da familia e alegre e jovial companheiro. (*)

Ao jantar a Baroneza sentava-se entre nós, e as pilherias ferviam. O Barão sozinho, defronte, mantinha-se grave. De noite fazia-se musica a tres.

XIX

PEQUENAS NOTAS

O afamado critico hespanhol Goizueta, escreveu a meu respeito, um esplendido folhetim, que lamento ter perdido.

. . . .

Era um grande artista o Monasterio, violinista hespanhol com quem me relacionei.

. . . .

Romero, notavel clarinetista, era dono da mais importante casa de musicas e instrumentos de Madrid. Todos tres falleceram já...

. . . .

Ouvi pela ultima vez Tamberlik. Cantou o "Propheta" — a sua voz já estava muito cançada.

. . . .

(*) O Duque era parente da Imperatriz Eugenia. O actual possuidor do titulo e netto d'este.

(Continúa)

1º Districto
Para Intendente Municipal
CORONEL JOÃO DE SOUZA LAURINDO.
Os retalhistas.

O 87º anniversario do Instituto Historico Brasileiro

Engalanou-se o Instituto Historico e Geographico Brasileiro para commemorar, hontem, o 87º anniversario da sua fundação, realizando uma sessão sob todos os aspectos brilhante.

Abrindo-a, o presidente perpetuo disse que era com regosijo e desvanecimento, amplamente justificados, que o Instituto Historico e Geographico Brasileiro celebrava o 87º anniversario da sua fundação. Inspirava esses sentimentos a consciencia de que, durante todo o extenso e agitado periodo decorrido, procurara elle constante, ininterrupta, devotadamente, satisfazer as aspirações de seus fundadores, seguindo o recto caminho por elles aberto, caminho não raro tolhido de graves impecilhos, todos, porém, superados, graças á boa vontade, á firmeza, á calma, á energia, á confiança invencivel de quem sabe cumprir o seu dever.

Dahi, para compensar-lhe as irremoviveis contrariedades, os muitos jubilos que tem tido, oriundos de numerosos triumphos consistentes em assignalados serviços á sciencia e á patria.

Depois de outras palavras sobre os serviços prestados pelo Instituto, o orador concluiu o seu discurso, succedendo-o o barão de Ramiz Galvão, orador perpetuo do Instituto, a quem incumbia fazer o necrologio dos socios fallecidos de 21 de outubro de 1924 á data de hontem. Foi, como sempre, muito feliz no seu trabalho o decano do Instituto, que relembrou, com inteira justiça e gratidão, os companheiros desapparecidos, que se chamaram: dr. Antonio Olyntho dos Santos Pires e almirante José Candido Guillobel, benemeritos; dr. Pedro Souto-Maior, effectivo, e drs. José Maria Pereira de Lima e Alberto Pimentel, correspondentes.

Um soldado da policia fluminense matou um individuo que resistiu á prisão

O dr. Oscar Fontenelle, chefe de policia do Estado do Rio, recebeu um officio do delegado da 3ª região, dr. Sisinio de Paiva, communicando que o soldado Alvaro Rocha, de ronda na avenida Valle, tentando desarmar o individuo José Sant'Anna, este reagiu, travando-se luta corporal entre ambos. Desvencilhando-se de seu adversario, José Sant'Anna alvejou-o com tres tiros, que não o attingiram, respondendo o soldado da mesma fórma, do que resultou apparecer morto, no dia seguinte, o citado individuo.

Expediente

ASSIGNATURAS

Brasil	Anno......	60$000
	Semestre.	35$000
Exterior	Anno......	140$000
	Semestre.	80$000

As assignaturas de semestre e anno terminarão sempre em 30 de Junho e 31 de Dezembro, respectivamente.

Numero avulso	200 rs.
Idem no interior	300 rs.
Idem atrazado	400 rs.

PUBLICAÇÕES

(Preço por linha)

1ª pagina	1:500$000
2ª pagina	1:200$000
3ª pagina	1:000$000
4ª pagina	1:500$000
5ª pagina	900$000
6ª pagina	800$000
7ª pagina	700$000

Annuncios e reclames commerciaes continuam de accôrdo com a tabella em vigôr.

TELEPHONES:

Director, 1358 C. Redacção 5698 C. Administração, 37 C.

Endereço telegraphico "Correomanhã"

AGENCIAS DE ANNUNCIOS

São nossos agentes geraes nesta Capital os srs. Lima & Comp., Ltd., Largo da Carioca n. 15, sobrado, Telep. Cent. 178, e em São Paulo, a Expedição de Annuncios "Edanee", rua Libero Badaró, 9.

Percorrem o interior a serviço desta folha os nossos representantes Pedro Baptista da Silva, Eloy de Carvalho e Eurico Baeta de Faria, para os quaes solicitamos a costumada benevolencia dos nossos amigos e assignantes.

Ainda o papel de Deodoro

Max Fleiuss — *Historia administrativa do Brasil*; 2ª edição; São Paulo; 1925.

Em artigo anterior, eu disse, referindo-me á acção do marechal Deodoro na proclamação do actual regimen, que o caudilho militar da revolução de 15 vacillou varias vezes, dentro de uma grave crise de consciencia, entre a Republica e a Monarchia. Déra, a 11 de novembro, o seu assentimento ao movimento republicano; mas, a 15, se mostrava recalcitrante (naturalmente atemorizado pelas consequencias do seu golpe contra o gabinete 7 de julho), em empurrar o throno abaixo.

Estas vacillações — ao contrario do que parecem pensar os seus parentes — em nada diminuem a gloria de Deodoro, nem a importancia do seu papel historico. Em tudo isto, como já observei num dos artigos anteriores, elle não cedeu apenas ao seu temperamento emotivo e, por isso, instavel; mas, tambem á pressão do proprio momento. Por aquella época, quasi todos — e não só elle — vacillavam; o pensamento dominante era que o cyclo monarchico encerrar-se-ia com a morte do velho Bragança; que D. Pedro II tinha que ser, quanto ao destino politico da dynastia, D. Pedro — ponto final. Não foi, com effeito, o proprio Nabuco — apezar das razões elegantes com que justificou aquillo que elle chamava "a sua impenetrabilidade á aspiração republicana" — que deixou transparecer este mesmo pensamento? não foi elle quem confessou que "ao pensar no papel representado pela casa reinante brasileira, D. Pedro I, D. Pedro II, D. Isabel, parecia-lhe um attentado contra a historia querer-se accrescentar um novo painel áquelle triptyco"?

Mesmo entre os proprios ministros do Provisorio houve quem vacillasse como Deodoro, até o ultimo momento. E' o caso de Wandenkolk. Era tambem amigo do imperador; se acabou renegando o Mestre, o fez — como Deodoro — tambem recalcitrante, mollemente, com menos pressa talvez do que os discipulos de Jesus deante dos pretorianos de Pilatos. Dil-o uma testemunha dos acontecimentos, o almirante Ferreira Campelo. Num artigo, publicado no *Jornal do Brasil*, do anno passado, elle narra o seu encontro com Wandenkolk, em casa de um amigo commum, no mesmo dia da revolução:

— "Nessa tarde de 15, comparecemos ao jantar que o nosso amigo e camarada Velloso dava a alguns officiaes chilenos, em casa do seu pae, e ahi estavam Wandenkolk, Nepomuceno Baptista e Magalhães Castro. E, como declarasse Wandenkolk que, na conferencia que ia haver sob a presidencia de Deodoro, ficaria assentado o regimen governamental, lembrou-lhe o velho amigo Pedro Velloso a amizade que o imperador tinha a elle, Wandenkolk. Mostrando-se este indeciso e vacillante (*sic*), ponderamos que a consequencia logica da rebellião era a proclamação da Republica, pois do contrario seria expôr os autores á vindicta monarchica — e combinamos com Baptista seguir Wandenkolk para, no trajecto, *ir fortificando o animo para a Republica*".

Deu-se com Deodoro a mesma coisa: Tambem tiveram necessidade de, no momento supremo, "lhe fortificarem o animo para a Republica"...

Os dados reunidos pelo illustre sr. Max Fleiuss, o secretario perpetuo do Instituto Historico, na 2ª edição, recem apparecida, da sua notavel *Historia administrativa do Brasil*, são decisivos sobre este ponto. Fleiuss procura demonstrar — e fal-o até a evidencia — que Deodoro não queria a Republica, quando capitaneou a sedição de 15, mas apenas a quéda do gabinete, e só á ultima hora assentiu em derrubar o Imperio. O visconde de Ouro Preto confessára que Deodoro lhe havia dito, no momento da deposição, no quartel-general: — *O ministerio está deposto e outro se organizará de accôrdo com as indicações que levarei ao imperador.*

Este depoimento foi contestado; entretanto, um outro depoimento mostra que o visconde dissera a verdade. Fleiuss tomou-o de um testemunho autorizado, velho official do Exercito, cujo nome não cita, infelizmente. Esse official esteve presente á reunião em casa de Benjamin, onde tambem se achava o coronel Jayme Benevolo, o official que levou a Deodoro o decreto da proclamação, redigido pouco antes em casa de Benjamin.

— "O estado de inquietação dos revolucionarios era formidavel — diz a referida testemunha — porque temiam todos que o imperador conseguisse dominar a situação, contando com a fidelidade de Deodoro. Reuniram-se então os rebeldes no edificio do Instituto dos Cegos, de que era director e onde residia Benjamin Constant; e ahi discutiram varios alvitres a tomar, tendo muitos opinado pela proclamação da Republica, pois do contrario cairiam no ridiculo. Nada se resolvia e, em dado momento, Benjamin, dirigindo-se para uma das portas, disse: — *Estou muito fatigado, vou tomar um banho morno.* — Jayme Benevolo levantou-se de subito e exclamou: — *O senhor não toma banho morno agora; vamos redigir a proclamação e organizar o ministerio.* E collocou-se deante de Benjamin, tomando-lhe a passagem. Redigiram então o manifesto e lavraram os decretos de nomeação do ministerio. Benjamin perguntou: — *Quem leva isto ao velho* (Deodoro)? *Eu* — respondeu Benevolo, e partiu noite fechada. Foi quasi pela violencia que elle penetrou na casa do chefe revoltoso, expondo ao marechal o sério risco que todos corriam se não fosse assignada a proclamação da Republica e bem assim a nomeação dos ministros. Com incrivel relutancia a isto annuiu Deodoro, que, por varias vezes, no meio de forte dyspnéa, exclamou: — *O ministerio já não existe; vou falar amanhã ao imperador*".

Ora, a 11, deante da exhortação de Benjamin, Deodoro assentia na Republica; a 12, confessava-o ao coronel Jacques Ourique; mas, a 15, já depois de deposto o ministerio, retrahia-se, recalcitrava e só muito solicitado pôz a sua assignatura no decreto da proclamação. Logo, oscillou...

Ha, porém, uma prova maior. E' o depoimento do proprio Deodoro, colhido por uma testemunha fidedigna, o dr. Ismael Torres de Albuquerque, numa reunião familiar, a que Deodoro comparecêra:

— "Na palestra amistosa e de camaradagem de outros tempos, que tive com s. ex. sobre o golpe de Estado de 3 de novembro, que estava na ordem do dia, entre muitos incidentes que se passaram, um bastante me impressionou. S. ex., com aquella franqueza brusca, de que sabia usar em certas occasiões, me declarou que *sómente cogitou da Republica, no momento em que tivera certeza de que o imperador mandára chamar, por telegramma, o conselheiro Gaspar para organizar ministerio*, e que, approximando-se delle, o dr. Benjamin Constant, disse: — "General, v. ex. tem o direito de dispôr da sua cabeça, como bem e melhor entender; mas, me parece que não tem o direito de dispôr das cabeças dos seus companheiros que tomaram parte activa na revolta contra o governo"». — Taes palavras (disse-me s. ex.) causaram-me profunda impressão, e lembrei-me que era inimigo figadal de Silveira Martins, que, organizando o ministerio, era de esperar que, não só eu, mas os meus companheiros, teriamos que soffrer as consequencias do espirito irrequieto de Gaspar".

Benjamin era uma natureza ardente, de convicções fortes, e devia ser tambem um psychologo sagaz: vê-se bem que elle havia tido a intuição segura do lado fraco do caracter de Deodoro, a sua impressionabilidade, a sua suggestionabilidade, a facil dissociabilidade da sua synthese mental, para falar como Janet. Deodoro, que era um nobre homem, de alma franca e cavalheiresca, pertencia, no tocante ao temperamento intellectual, áquelle "typo gregario", da classificação de Grasset; e, como todo gregario — é de Grasset o conceito — "isolé, il peut être solide dans ses convictions; mais un article de journal, une conférence, un meeting, le font immédiatement changer. C'est un instable, un malléable, dont le polygone se laisse très facilement désagréger et influencer par la contagion des voisins".

Esse argumento — de que Deodoro, assentindo na ascensão de Silveira Martins, iria pôr em risco a cabeça delle, Deodoro, e dos seus camaradas — não encerrava nenhuma verdade, nem a menor sinceridade da parte de Benjamin; era apenas pura *mise-en-scène*, um truque melodramatico, perpetrado calculadamente com o fito de crear em Deodoro este estado moral especifico, a que chamam, em technica de psychologia, a "emoção-choque", desaggregadora do polygono.

E' justo reconhecer que o truque foi habilissimo, de effeito exacto, preciso, seguro — pois é o proprio Deodoro quem confessa o estado de superexcitação, de exaltação, de impressionabilidade, em que ficou depois daquellas palavras de Benjamin. Deodoro, aliás, nos ultimos dias que antecederam o da proclamação, teve sempre, cercando-o, envolvendo-o, um grupo de almas ardentes e enthusiasticas, de um nivel de cultura superior ao delle, e em que havia homens como Glycerio, que, mais tarde, na direcção das 21 brigadas do P. R. F., devia estadear esplendidas qualidades de *meneur*.

OLIVEIRA VIANNA

Topicos & Noticias

O tempo

BOLETIM DA DIRECTORIA DE METEOROLOGIA

Previsões para o periodo de 6 horas de hontem, até 6 horas de hoje:

Districto Federal e Nictheroy — Tempo — Máo, passando a ameaçador, com chuvas.

Temperatura — Em declinio á noite; estavel de dia, com maxima entre 20º,0 e 22º,0.

Ventos — De sul a léste, frescos.

Estado do Rio — Tempo: máo, passando a ameaçador, com chuvas, salvo a léste, onde será máo.

Temperatura: em declinio á noite; estavel de dia, salvo a léste, onde declinará de dia.

Estados do sul — Tempo: perturbado, em chuvas.

Temperatura: estavel em S. Paulo e em ascensão nos demais Estados.

Ventos: do quadrante léste, com rajadas.

Synopse do tempo occorrido — No Districto Federal (de 6 horas da tarde de ante-hontem ás 3 horas da tarde de hontem) — O tempo decorreu ameaçador durante todo o periodo, com chuvas e chuviscos, isto é, ligeiramente mais aggravado, para o inicio do periodo, do que hontem fôra previsto. A noite foi fresca, declinando a temperatura de dia. As médias das temperaturas extremas dos postos do Districto Federal foram 21º,5 e 17º,4 e as temperaturas extremas do Posto Meteorologico foram: maxima 19º,4 e minima 17º,6, verificadas, respectivamente, ás 12 horas e 9 horas e 10 minutos. Os ventos predominaram de sul a léste, frescos.

Em todo o paiz (de 9 horas da manhã de ante-hontem ás 9 horas da manhã de hontem) — Zona norte: devido á deficiencia dos despachos usuaes, não podemos fazer a synopse desta zona.

Zona centro: nas 24 horas o tempo foi chuvoso, sendo que com trovoadas no Estado do Rio. Esta manhã, ás 9 horas, o tempo ainda esteve chuvoso. A temperatura declinou. Devido á quasi absoluta falta dos despachos usuaes de Goyaz e Matto Grosso, não podemos fazer a synopse destes Estados.

O sr. Epitacio, na quarta serie dos seus discursos, deu por encerrada a longa resposta aos que lhe criticaram o livro e aos que lhe apontaram os depoimentos em desharmonia com a verdade dos factos. O ex-presidente atirou-se contra o sr. Borba e contra o sr. Azeredo, parecendo, pela peroração de hontem, que nada mais terá a dizer, salvo se for em treplica os dois accusadores enumerados.

Esqueceu-se, porém, o fogoso orador do sr. Sampaio Vidal. Foi o ex-ministro da Fazenda quem veiu á imprensa, com documentos antes sonegados por conveniencia e commodismo, e ao publico exhibiu as cifras compromettedoras da administração financeira do governo passado, mostrando como as operações de credito do chefe da nação, que confessou pouco ou quasi nada entender de finanças, haviam sacrificado o Thesouro, onerando-o de enormes e ruinosos compromissos.

O sr. Epitacio, que se gaba de ser um homem sem medo, não deve fugir ao desafio. Acceite a luva que lhe atirou o sr. Sampaio Vidal e revide ao libello por este articulado.

O problema da viação nesta cidade vae-se tornando cada vez mais sério e premente. A população cresce, as difficuldades da vida obrigam o individuo a entregar-se a varias occupações, a receita não satisfaz, contribuindo uma série de factores para a moradia longe do centro de actividade.

Os bondes andam apinhados, os automoveis, apezar de caros, estão sempre cheios, os trens nem se fala.

Estamos pagando um emprestimo cujo producto era destinado á electrificação da Estrada. Mas a Estrada não foi electrificada...

Alguns bairros são servidos pelos auto-omnibus, na imminencia de desapparecer. Circulam elles em virtude de uma lei municipal que lhes faculta a existencia e essa lei está prestes a caducar. O prefeito, em sua ultima mensagem, pediu a attenção do Conselho para o caso e antes já fôra apresentado um projecto cuidando do assumpto.

Não seria conveniente que a assembléa local voltasse as suas vistas para isso?

Nem só de politica deve ella viver.

A Camara encerrou, hontem, sem debates, a 3ª discussão do projecto do sr. Manuel Duarte, mandando incorporar á Imprensa Nacional o material typographico de propriedade da União, em poder da "Revista do Supremo Tribunal".

Hoje, é de presumir que o "leader" fluminense, como succedeu no outro turno, requeira urgencia para sua immediata votação. Nem se comprehende que assim não seja. Da discussão travada, não só no plenario, como na commissão de Inquerito, ficou evidenciada a urgencia da solução do grande escandalo. Não só o Congresso necessita dar, quanto antes, uma satisfação á opinião publica, que estigmatizou o novo "Panamá", como a propria conservação do material exige uma providencia rapida e conveniente.

Do contrario, como um dos technicos da "Revista" accentuou na commissão, a União, ao invez de immittir-se na posse do copioso material typographico, de que tanto carece para a Imprensa Nacional, encontrará apenas uma porção de ferros velhos e imprestaveis. E terá muita sorte se ainda os encontrar...

Que diabo de palavra magica teriam esses *Fontainhas, Primos, Irmãos & Comp.*, para que todas as portas se lhes abrissem ao menor balbucio dos seus labios angelicos?... Para os outros, tudo são difficuldades. Quem pretende, nesta terra, o negocio mais candido e puro, com o Thesouro, póde contar que para o realizar terá antes innumeros obstaculos a vencer. São as informações do pessoal das secretarias de Estado, os despachos de ministros, as exigencias draconianas do Codigo de Contabilidade, e para corôar essa "via crucis" o Tribunal de Contas! Sabem-no bem disso aquelles que têm negocios sérios com o governo...

Ao passo que tal succede com quasi todos os mortaes que vivem nesta heroica cidade de São Sebastião, á simples approximação de *Fontainhas, Primos, Irmãos & Comp.*, as sentinellas do Thesouro e da lei se rendiam fakirisadas... Até parece que elles traziam pendurada na testa aquella phrase cabalistica com que Ali-Babá costumava escancarar as portas da sua caverna: "Abre-te Sesamo!..."

Entre muitos outros baluartes da Lei, da Moral e do erario publico, que *Fontainhas, Primos, Irmão & Comp.*, derrubaram com sua palavra magica, não escapou a propria Junta Commercial. Ha realmente uma lei, o decreto n. 9.210 de 15 de dezembro de 1911, onde se encontra o seguinte dispositivo: "*A Junta Commercial só poderá ordenar archivamento de documentos de sociedades anonymas, mediante a inclusão da lista dos subscriptores, indicação do numero de acções e entrada de cada uma, certidão de deposito da decima parte do capital subscripto, a acta da installação da assembléa geral e a nomeação da administração*". Apezar do trecho acima transcripto, *Fontainhas, Primos, Irmãos & Comp.*, conseguiram o archivamento, legalizando, portanto, a famigerada sociedade, cujo unico documento exhibido foi a acta de installação da assembléa geral, e mais nada...

Têm a palavra, para explicar o estranho caso, os membros da Junta Commercial e seu respectivo presidente.

Houve tempo, no Brasil, que era moda, em politica, nomear as oligarchias, existentes ou em perspectiva. Raro Estado não exhibia uma frondosa arvore administrativa, em cujos galhos parasitava a parentela do tronco illustre. Mas, como cantava Sá de Miranda, "males acostumados, o mesmo costume os cura." Foi-se a gente habituando a ver essas dynastias republicanas, acceitando-as, afinal, como um accidente historico da original democracia brasileira...

Em Goyaz, por exemplo, ninguem estranha mais a *dynastia* dos Caiados. Deixando de parte as bancadas federaes, para não sairmos das fronteiras goyanas, vejamos como vae prosperando a oligarchia. No governo do Estado: presidente, o sr. Brasil Caiado, irmão do senador Caiado e secretario de Estado o sr. Lincoln Caiado, sobrinho e genro do mesmo senador.

Na Camara estadual: Abilio Castro, cunhado do senador Caiado, e presidente da corporação; Ubirajára Caiado, filho de s. ex.; Antonio Caiado, primo; no Senado: Leão Caiado, Geraldino Caiado, Antenor Amorim, Perillo Junior, Caiados todos... Prefeito da capital, Agenor de Castro, cunhado do senador, com o contrapeso de dois vereadores, um irmão, outro filho de s. ex. Note-se, ainda, que alguns desses ramos da grande arvore se desdobram, desempenhando multiplas funcções. O prefeito de Goyaz, não obstante ser medico, occupa o cargo de director da Faculdade de Direito, é clinico de varias repartições, senhorio do Estado, como proprietario do predio em que funcciona a Junta Commercial...

Hoje em dia esse açambarcamento de empregos, para uso e gozo de parentes, entrou no programma das administrações regionaes. Já não impressiona... nem escandaliza. Diverte...

Hontem, no Senado, logo após á leitura do expediente, o sr. Adolpho Gordo, com a palavra *pela ordem*, solicitou da mesa que fizesse preencher duas vagas existentes no seio da commissão especial do Codigo Commercial.

Trata-se de uma commissão, que fazendo *pendant* com a de Legislação Social da Camara, não se reune quasi nunca, arrastando-se num ramerrão moroso, revelador de quem não quer, nem deseja, mesmo, fazer coisa alguma.

A sua ultima sessão tem quasi um mez, por isso que a nova, marcada para dahi a 20 dias, apezar de designada com tamanha antecedencia, não se realizou por falta de numero. O requerimento Gordo revestia-se, destarte, de um caracter de certa urgencia, visando integrar a commissão em apreço, agora que com a ajuda do Instituto dos Advogados os seus trabalhos vão tomar, ao que parece, um novo incremento.

Entretanto, com surpresa de muitos, o presidente não attendeu ao pedido do senador paulista, prometendo, vagamente, tomal-o em consideração, *no momento opportuno*. As razões dessa decisão é que são francamente escandalosas. O sr. Mendonça Martins, então na cadeira da presidencia, não contava com o que iria fazer o sr. Adolpho Gordo, e assim não teve o tempo necessario para receber as ordens do sr. Bueno Brandão. Pegado de surpresa, o representante alagoano não teve a coragem de tomar a providencia por si mesmo, como era do seu dever e estava na sua obrigação. E preferiu um *ladeamento*, embora elle pudesse fazer crer uma incapacidade de attitudes proprias.

E dizer-se que este mesmo Senado, na Monarchia esteve sob a presidencia de varões energicos, austeros e respeitaveis por todos os titulos!

Na Camara, discutindo a emenda que adiou as eleições municipaes para 1º de março e mandou proseguir na revisão do alistamento eleitoral, o deputado Henrique Dodsworth affirmou que essa, como a anterior emenda appendiculada no projecto que trata dos accidentes no trabalho, era da autoria do senador Frontin.

Ante-hontem, no Conselho, o intendente Pache de Faria gritava, a plenos pulmões, que desafiava se provasse caber a autoria daquella emenda ao representante carioca no Senado.

Esse edil escapou por uma syllaba...

Tem corrido em São Paulo, a respeito da escolha do futuro prefeito, uma noticia curiosa, a saber: o presidente Carlos de Campos desejava entregar o governo da cidade ao sr. Pires do Rio, mas o sr. Washington Luis impugnou essa preferencia, pendendo para o sr. Luciano Gualberto. Este, como se sabe, já é vereador e exerce o cargo de vice-prefeito.

Não vá esse caso da successão da prefeitura paulista degenerar em pomo da discordia. A novidade, porém, só nos interessa num sentido: serve para salientar, mais uma vez, a gabolice do ex-ministro da Viação. O sr. Pires do Rio fez constar que não pretendia o cargo de prefeito de S. Paulo, fazendo até questão de continuar como deputado federal. Dizia assim tambem a raposa, no tempo em que os bichos falavam.

Ao contemplar a bella parreira onde as uvas desafiavam o paladar, pendentes da frondosa latada, a raposa não as cubiçava, porque... estavam verdes. Não obstante o boato a que alludimos, quasi podiamos assegurar que a cavação do sr. Pires do Rio continúa, em relação ao posto agora occupado pelo sr. Firmiano Pinto. E o sr. Pires do Rio lá sabe porque vale um bocadinho mais do que uma cadeira de deputado o cargo de prefeito de S. Paulo...

A Caixa Economica é uma repartição que tem muito que fazer. Quando surgem queixas contra a demora a que ficam sujeitas as partes, allega-se que o numero de empregados é exiguo.

Houve até quem, criticando a lentidão com que são despachados os interessados, encontrasse ahi o motivo esclarecedor da preferencia que as pessoas occupadas manifestam pelos depositos, em conta corrente, nos bancos estrangeiros, não obstante a inferioridade dos juros.

O funccionalismo da Caixa é escasso, retruca-se sempre ás reclamações. Mas, nestes ultimos dias, observava-se no Senado, durante a falação epitaciana, as galerias contendo, como figurantes, empregados daquelle estabelecimento conduzidos por um chefe de secção. E isso na hora do expediente.

Ou aquelle pessoal excedia do necessario ao serviço, ou o trabalho não é muito...

MIGUEL BRAGA — Callista; Cultando, 72, 1º, esq. Ouvidor. Tel. Norte 2281.

A PATULEIA!

—×—

A trama de relações e interesses, que a vida collectiva urde, traz em constante e, ás vezes, febril agitação a alma popular, na reivindicação de direitos ameaçados ou offendidos, ou ainda na conquista de aspirações legitimas, propugnando pela realização de idéaes.

Nas organizações democraticas é, pelo menos theoricamente, o povo que escolhe os seus mandatarios, conferindo-lhes outorga para, nos varios ramos do poder, pleitear medidas e providencias condizentes com o bem geral e tendentes a proporcionar a felicidade do paiz.

Os delegados da nação nem sempre, quando sobem ás posições, correspondem á espectativa dos mandantes. Não raro, fazem-se cortezãos ou accommodados, mentindo á fé jurada e transigindo, docilmente, com todas as immoralidades e indecencias ordenadas do alto, sabendo embora que contribuem, de modo decisivo, para a aggravação dos males que opprimem a sociedade. Apegam-se ás posições, fazem fortuna, associam-se aos magnatas e apavoram-se da quéda.

Ai daquelles que ousem reclamar! Se, as criticas se avolumam, o mão estar se espalha, o protesto espouca, o povo grita, revidam, com ares de soberano desprezo, que é da canalha das ruas, desprezivel e abjecta, a atoarda ensurdecedora e vil.

Golpes e violencias, partidos da força, recaem sobre os reclamantes e estendem-se pelos demais, muito embora a verdade historica registe que a sombria previsão da alma collectiva se convertera em pungente realidade.

Instinctivos são os presagios máos. Sente-os o povo nos apertados transes, vencendo a sabedoria das mais autorizadas doutrinas, como das mais eloquentes orações, que não faltam nunca em momentos taes.

Passada a refrega, queda-se elle espectante, mas desconfiado, attento, vigilante, prescrutador.

Os problemas mais sérios valem de pretexto para novos embustes e espoliações. As leis reguladoras do trabalho são relegadas ao esquecimento, sepultadas na poeira dos archivos; as tarifas protectoras do consumidor são transformadas em instrumento contra elle e protectoras do capitalismo plutocratico; as leis de emergencia frenadoras da ganancia dos proprietarios são propositadamente esquecidas, ameaçando-se os inquilinos de uma calamidade publica a que a inepcia do Estado os atira na baldada procura de habitação, ante a perspectiva de despejos em massa; os orçamentos, insinceros embora, pejados de extorsões e tosquias, mas que cohonestam ao menos a normalidade da administração, não passam de méros trambolhos que não despertam nenhum interesse e enfastiam os legisladores e enfaram os governantes.

Malsinam os que se esgotam heroicamente na defesa das periclitantes franquias liberaes incorporadas ao patrimonio moral da nacionalidade, chamando-lhes, facies congesto, punhos cerrados, elementos servis á patuleia!

A patuleia, depreciativamente assim tratada, é a população soffredora e afflicta.

A patuleia é o povo, esse mesmo povo a quem os aggressores amanhã, cynicamente, vão pedir votos e supplicar prestigio para se aguentarem no poder e transaccionar com elle.

No velho Portugal foi a patuleia que reprezou a furia avassaladora que porfiava em conspurcar o direito do povo; foi a patuleia que levou os nossos maiores a decretar a independencia, a libertar os escravos, a proclamar a Republica!

Mas, os prazeres experimentados no aconchego do poder levam os cortezãos a exultarem — desertando do cumprimento do seu dever e tripudiando sobre o padecimento torturante do povo — na offensa que dirigem á collectividade, expectorando, com cara de asco: minoria escrava, obedeces á patuleia!

A revisão constitucional entrou na phase de correrias, na Camara. E para isso a mesa cada vez mais se identifica com as negaças e as violencias regimentaes do sr. Castello. Sempre se veiu admittindo, mesmo nesta actual jornada revisionista, que, uma vez iniciando um orador, numa sessão, o prazo de discussão a que faz jus, e não o concluindo, lhe fica assegurado o direito de completal-o na sessão seguinte, falando em primeiro logar, ou, melhor, continuando a discussão, em que foi interrompido, por ter sobrevindo o tempo. Ainda ha poucos dias, deu-se isto com o sr. Alberico de Moraes, e a mesa nem mesmo de longe se lembrou de pôr em duvida esse direito do deputado de concluir a oração na sessão seguinte, quando o tempo não o permittiu na sessão anterior. Dest'arte, era liquido o direito que tinha o sr. Leopoldino de Oliveira de concluir hontem o discurso que começara na sessão de ante-hontem, tendo então falado 30 minutos, do prazo de duas horas, que lhe assegura o proprio novissimo regimento. Mas, como houvessemos posto em evidencia a descortezia do sr. Castello para com os seus "leaderados", querendo encerrar a discussão sem mesmo permittir que falassem membros da maioria, como os srs. Villaboim, Solano da Cunha e outros, o "leader" resolveu emendar a mão quanto á elegancia de maneiras, mas com sacrificio do direito de terceiros. E dahi a ordem que deu á mesa, para não assegurar a palavra ao sr. Leopoldino de Oliveira, e entregar a tribuna ao sr. Villaboim, depois do que veiu o requerimento de encerramento da discussão.

E a mesa parece que resolveu perder de vez a noção de linha, que, embora, aos arranhões, sempre vinha mantendo. E' assim que, ainda depois, acceitava o segundo requerimento do sr. Castello, para dispensar de interesticio as famosas "almondegas", afim de que se inicie, hoje, o seu ultimo turno, na Camara, a discussão especial.

Esqueceu-se o sr. Arnolfo de que o regimento modernissimo fala de reducção de prazos e intersticios, e não de dispensa ou suppressão. Tratar-se-á de um novo regimento, mais fresco, ainda, talvez, futurista?...

O senador Borah, presidente da commissão de Negocios Exteriores do Senado norte-americano, é um incansavel inimigo da politica externa do partido democrata, que obedeceu á orientação do maior dos idealistas dos nossos dias — o presidente Woodrow Wilson. O sr. Borah não perde a menor vasa de combater tudo quanto se fez depois da grande conflagração e, graças á sua tenacidade, com o auxilio do seu collega fallecido, o senador Cabot Lodge, a politica externa wilsoneana caiu nos Estados Unidos e desde então a poderosa Federação do norte passou, de certo modo, a negar concurso á solução dos casos da sempre complicada politica européa.

No seu esforço destruidor, o sr. Borah não conseguiu desinteressar, porém, a maioria dos americanos do Tribunal de Justiça Internacional — esquecido, talvez, de dizer aos seus compatriotas os nomes de todos os juizes... — e por isto, ha sempre vozes autorizadas que de quando em quando se erguem — não sem encontrar éco — para lembrar a conveniencia da adhesão do grande paiz ao instituto juridico de ultima instancia internacional, installado na capital pacifica da pacificissima Hollanda.

Procurando, agora, annullar todo esse esforço dos partidarios da côrte, o sr. Borah acaba de pronunciar um discurso vehemente e, no meio de todo o seu arroubo oratorio, proferiu esta sentença: "A violação do Tratado de Versalhes constitue um beneficio para a humanidade, pois esse pacto não foi engendrado para estimular uma nova era de liberdade".

O documento assignado na Sala dos Espelhos não chega a ser, effectivamente, um primor entre os outros do mesmo genero. Mas propor-lhe a violação, como o fez o sr. Borah, é propor a *reprise* da conflagração e, em bôa logica, não se deve querer uma nova guerra só para um senador americano não ter o desgosto de ver o seu paiz adherir ao Tribunal de Haya...

Mas o sr. Borah não chegará a espantar ninguem com o seu amôr á liberdade, á custa de uma luta brutal entre os povos. Não espanta, porque não está só. Esse paradoxo da guerra pela paz de espirito dos inimigos dos ideologos tem mettido raizes em meio mundo e, infelizmente, em terreno solido. E de vez em quando se tem visto annullar-se violentamente o que está escripto e firmado, como se coubesse a um homem ou a um agrupamento, passar por cima do interesse da maioria e impor a sua opinião.

Mas o facto é que um sopro de insania varre agora o globo e Deus queira não seja elle o prenuncio de ainda maiores calamidades...

No seu quarto discurso, hontem recitado no Monroe, o sr. Epitacio, em dado momento, exclamou que se o Supremo Tribunal Federal houvesse concedido, em 1922, o "habeas-corpus" requerido pelo sr. Seabra, s. ex. não o cumpriria. Era resolução prompta e assentada. Estava resolvido a isso, firmemente.

A estranha declaração soffreu, incontinenti a resposta devida, nos apartes com que os srs. Antonio Moniz e Moniz Sodré fizeram ver que isso seria a dictadura do poder Executivo, a querer sobrepôr-se a todos os outros poderes constitucionaes da União, como arbitro mais alto e decisivo de suas divergencias.

Todavia, é necessario que se dê ao facto um registro especial. Trata-se, afinal, de um senador federal, um magistrado da Suprema Corte de Justiça Internacional, um ex-presidente da Republica, um ex-ministro da mais elevada corporação judiciaria do paiz. O senador Moniz Sodré ficou de responder-lhe e o caso desse "habeas-corpus", concedido por um juiz integro e sustentado por mais cinco magistrados, no Supremo, será mais um interessante episodio que o Senado terá de assistir, com as replicas ao sr. Epitacio.

Sem limites, são as consequencias dos desmandos do governo passado...

No Departamento de Saúde Publica acham-se alarmados os medicos em commissão, ameaçados de serem sacrificados para que *cedam logar* aos que ora occupam, indevidamente, os cargos de sub-inspectores sanitarios que lhes não competem, e que vêm de ser assegurados, por sentença em ultima instancia do Supremo Tribunal, a 14 medicos preteridos em suas nomeações de direito, para taes cargos, pelo governo das iniciativas arrojadas. Ao que nos consta, pretende-se agora cumprir a sentença do Supremo apenas na parte que manda prover esses medicos nos cargos que lhes competem, deixando porém de cumpril-a na parte que destitue desses mesmos cargos quem ora os occupa illegalmente, conforme decidiu a alta côrte. Não se comprehende, entretanto, que o governo, armado de uma sentença que manda nomear quatorze candidatos para cargos dos quaes ella propria destitue quem nos mesmos se acha irregularmente locupletado, deixe de cumpril-a em sua segunda parte, com o intuito de evitar sacrificios, optando porém pelo sacrificio de terceiros, cuja situação de medicos em commissão é consequente á propria natureza dos serviços que desempenham na Prophylaxia Rural do Districto Federal, pois, em commissão é todo o serviço de Saneamento Rural do paiz. E tanto mais inexplicavel seria o sacrificio desses medicos em commissão, pela simples circumstancia de trabalharem no Districto Federal, quando se recorda que a propria sentença que assegura agora direitos de nomeação effectiva aos seus collegas preteridos, tambem lhes aproveita, assegurando-lhes os mesmos direitos, de accôrdo com a seriação de preferencia estabelecida pelo proprio regulamento da Saúde Publica, nas suas disposições transitorias, collocando em sua alinea "a" — a primeira sacrificada — os que ora ingressam no Departamento por sentença judicial, e na alinea "b" os interinos ou em commissão, ora temerosos de que sobre elles recaia um segundo sacrificio. Certamente esses dispositivos regulamentares hão de merecer a attenção do ministro da Justiça.

O Ministerio da Agricultura, em harmonia com a Saúde Publica e a Policia, acertou em considerar todas as pessoas vindas do estrangeiro em terceira ou em classe intermediaria como immigrantes. Qualquer que seja o vapor que os conduza, venham ou não por conta dos respectivos governos, os viajantes não escapam das exigencias regulamentares para esse fim creadas e que são cumpridas nem sempre com o rigor e a justiça indispensaveis.

Assim, por exemplo, embarca em qualquer porto europeu uma familia pobre, sem recursos para vir em 1ª ou 2ª classe, a passeio ou a negocios: e é logo, para todos os effeitos, considerada na situação de quem se destina para a lavoura ou para os nucleos coloniaes do interior. Para a hospedaria da Ilha das Flores é enviada e ali, no minimo, supportando uma serie de vexames, permanece vinte e quatro horas.

Se, ao menos, as ordens fossem dessas que não soffrem excepção, vá lá. Infelizmente, os rigores estão adstrictos a certos e determinados casos. O passageiro não immigrante, de 3ª ou intermediario que se valha de protecção, desembarca immediatamente. Os outros, em identicas condições, são retidos e respondem pelos onus do regulamento em vigor.

A providencia que a todos confunde já é um absurdo. Maior absurdo, porém, é o criterio de se applicar a lei com dois pesos e duas medidas.

Entre os numerosos organismos microscopicos revelados pela sciencia moderna, um dos mais interessantes é o phagocyto.

O phagocyto, dizem, habita nosso sangue. Como não pretendemos analysar-lhe a natureza com precisão scientifica, contentemo-nos em dizer, simplesmente, que é uma creatura minuscula e pullulante que vive no nosso fluido vital, onde desempenha funcção de sentinella. E' dizer que está encarregado, quando entra no sangue um microbio nocivo, de atacar o inimigo e de o devorar.

A vitalidade, a saude, dependem do numero e do vigor dos phagocytos.

Evidentemente, tudo isto é vago e pouco preciso; mas, entretanto, de um modo geral, é a verdade scientifica.

E o que é verdade para a materia é verdade para o espirito.

Porque o mundo material não é senão o espelho das realidades espirituaes.

Por isso existem idéas phagocytas, pensamentos phagocytos, isto é, pensamentos que trazem comsigo efficacia combativa para escurraçar os pensamentos morbidos.

A inquietação, por exemplo, é um criminoso sorrateiro que nos invade o cerebro, perturba a actividade e o repouso; se a deixamos agir, tranquillamente, é capaz de nos tornar hypocondriacos ou loucos.

Mas, felizmente, existem no espirito são idéas phagocytas; as serenas conclusões de philosophia ou as reconfortantes seguranças da fé, que atacam o microbio da inquietação e o derrotam.

Tchitcherin pensou ou não pensou em vir a Paris?

Paris, 21 (H.) — A embaixada dos Soviets nesta capital declarou que não tem nenhum fundamento a noticia que correu de que o Commissario de Estrangeiros da Russia, Tchitcherin pretendia vir a Paris afim de ter uma entrevista com o sr. Briand.

Paris, 21, (H.) — O "Petit Parisien", no numero de hoje, confirma que o Commissario dos Soviets sr. Tchitcherin, durante a sua recente estadia em Berlim, mandou de lá pedir uma audiencia ao sr. Briand. O ministro de Estrangeiros, segundo o "Petit Parisien", teria respondido que nada se oppunha e que Tchitcherin viesse a Paris. A conversação actual, aliás, não teria de modo nenhum caracter de negociação mas limitar-se-ia a um simples encontro e á troca de vistas sobre as questões geraes do momento.

ESTA' A' VENDA
a 2ª edição, completamente revista, do
"Meu Libello"
de *MARIO RODRIGUES*
Encontra-se em todas as livrarias e no escriptorio do "Correio da Manhã".

O commandante do "Melita" morto em um conflicto a bordo

Londres, 21 (H.) — Informam de Antuerpia que em consequencia de uma discussão a bordo do transatlantico "Melita" entre o commandante e os tripulantes do navio deu-se violento conflicto do qual resultou a morte do commandante e dois outros contendores feridos.

As autoridades do porto effectuaram a prisão do immediato.

MUDEMOS DE RUMO

São de considerar devidamente os exemplos que nos vêm do estrangeiro, quer dos grandes, quer dos pequenos Estados.

Foi Bryce que disse que estes ultimos têm sido "os mais poderosos e uteis factores no adeantamento da civilização"; que a elles "deve o mundo mais do que ás monarchias militantes", desde Luiz XIV até hoje. E o disse com toda razão. A Grã-Bretanha, dada sua população, era um pequeno Estado, quando produziu Shakespeare, Bacon e Milton. Tambem pequeno Estado, eram os Estados Unidos quando nelles surgiram Washington e Franklin, Jefferson e Marshall. Naquelle pequeno Estado, foi que se elaborou o direito commum anglo-saxonio; e, neste, a carta da União Americana.

Em pequenos Estados, foi que vieram á luz o Antigo Testamento, os poemas homericos, a philosophia grega, o direito romano, a Divina Comedia, a Renascença italiana. A Allemanha de Kant e Lessing, de Goethe e Shiller não era mais que um grupo de principados e cidades livres.

A pequenos Estados, como o de Athenas, o de Roma, o de Florença, o de Weimar está ligada a humanidade por dividas inestimaveis.

Pequenos Estados é que têm dado á terra espectaculos e lições de incommensuravel grandeza moral, como o da emancipação helvetica, ha seiscentos annos, e o da luta das Provincias Unidas dos Paizes Baixos contra o colosso da monarchia hespanhola.

Pequenos paizes como a Hollanda e a Belgica têm sido elementos essenciaes do equilibrio europeu, conforme attestam os actos da politica ingleza no seculo XIV, no seculo XVI, no seculo XVII, no seculo XVIII, e nos seculos XIX e XX, defendendo, desde Felippe II, Luis XIV, Napoleão I, até hoje, a liberdade européa.

Pequenos Estados eram os da America Latina quando sua insurreição, no começo do seculo transacto, atalhando o vôo á Santa Alliança, tanto contribuiu para a desoppressão da Europa.

Pequenos Estados são os que se acham, agora, á frente do movimento a favor da paz, a favor do desarmamento das nações, como o Panamá, a Dinamarca e ainda recentemente a Suecia. Esta pequena nação, de 3.300.000 habitantes, tinha um exercito de 60.000 homens, assim distribuido: tres divisões de infantaria de 14.000 homens cada uma (42.000); tres regimentos de artilharia com 40 baterias (6.000); tres regimentos de cavallaria com nove esquadrões (1.500); quatro batalhões de guerra (5.000) e um batalhão de artilharia de defesa de costas. Em caso de mobilização, poderia elevar esse effectivo a 100.000 homens.

Pois bem; o presidente do Conselho desse paiz, o sr. Stanning, verificou que não era obra nem de patriotismo nem de bom senso manter essa situação, e tratou de a modificar. Em projecto que elle mesmo formulou, e foi logo approvado pelo Folketing (Camara dos Deputados), o mesmo exercito passou á simples milicia, simples corpo policial, composto de voluntarios que se engajam para doze annos de serviço.

Esse corpo comprehende apenas 250 guardas que, em casos excepcionaes, poderão ir até sete mil. Pelo mesmo projecto, a marinha sueca ficou reduzida a cinco pequenos navios de 800 a 1.500 toneladas, dois aeroplanos, tres vapores e um navio de soccorro, todos destinados apenas ao policiamento das costas. Della não consta nenhum submarino, nenhum torpedeiro, nenhum material propriamente de guerra.

Com sua força naval e de terra, a Suecia consumia annualmente 60 milhões de corôas; agora, não está consumindo senão, onze milhões. E está menos desarmada? E corre maiores riscos que anteriormente?

De modo nenhum.

Que somos nós?

Um paiz — esta é que é a verdade — grande sómente em terras, em campos inexplorados. Em tudo mais, somos infinitamente pequenos. Muito menores que a Suecia.

Por que, pois, não havemos, quanto a esta questão de armamentos, de formar, como é do nosso interesse e como seria grandioso para nossa nacionalidade, ao lado daquelle e de outros pequenos Estados? Por que não havemos de lhes secundar os esforços contra a guerra, contra vultosas despesas de caracter não reproductivo?

Por que havemos de querer fingir de grande nação, se não podemos com uma gata pelo rabo, se estamos individados até as raizes dos cabellos, se não temos com que pagar aos nossos credores?

Mas quando fossemos nação grande e não pequena, ainda assim, não deveriamos perder de vista que os paizes *leaders* da Europa acabam de substituir o Pacto de Genebra pelo de Locarno; e este, segundo annuncia o sr. Chamberlain, "virá marcar na Historia uma data memoravel para a paz do mundo". E' elle um tratado de segurança, de desarmamento, de arbitramento, de ordem e de garantia para aquelle resultado. Seus promotores nisso acreditam firmemente.

Quer, portanto, o exemplo das pequenas nações, quer o das grandes, estão a nos aconselhar que devemos não cuidar de augmentar mas de reduzir nossas despesas militares, que não devemos continuar despendendo com os serviços do exercito e da marinha, computando nesse calculo a somma dos juros e amortização relativos a esses serviços, cerca de 50 % da receita da Republica.

Por outro lado, não estamos correndo nenhum perigo, nenhuma ameaça pesa sobre nós.

A America em geral não conhece senão a politica da fraternidade e do congraçamento.

Nestas condições, por que havemos de estar querendo descobrir espantalhos, onde elles não existem, onde elles não podem existir?

Deixemos de panacéas. Armemo-nos não militar, mas economica e financeiramente.

As nações fortes não são as que têm grandes exercitos e grandes marinhas, com o Thesouro vasio. São principalmente as que têm o Thesouro cheio. Os exercitos e as marinhas se improvisam. A riqueza, não. Esta é que devemos tentar desenvolver, e não aquelles.

Até aqui, temos tido a preoccupação de nos reorganizar mais naval e militarmente do que mesmo economica e financeiramente. Daqui por deante, devemos proceder de modo diverso, devemos seguir rumo opposto áquelle, devemos fazer politica não armamentista mas desarmamentista.

Aquella nos tem levado ao empobrecimento. Só esta nos poderá tornar grandes e estimados na America.

Adoptemol-a quanto antes.

NO MUNDO POLITICO

Impressões da Camara

A principio, houve uma crise. Demos aqui, em primeira mão, o rebate e para juntarmos aos boatos todos os elementos de verosimilhança, accrescentamos que o sr. Arnolfo, tão assiduo na presidencia, della se vinha ausentando systematicamente de todas as vezes que as almondegas-constitucionaes dos srs. Vianna do Castello e Herculano de Freitas entravam em debates. Além disso, o sr. Octavio Mangabeira, 1º vice-presidente, multiplicava-se em esforços afim de conciliar o presidente e o *leader*, que pareciam não entender-se. O sr. Arnolfo esteve em S. Paulo, falou e escreveu ao sr. Carlos de Campos, escrevendo tambem ao Cattete. As noticias não foram contestadas e a Camara ficou mesmo convencida de que a Mesa estava em crise, sendo evidente que, por causa das successivas alterações regimentaes, o presidente desgostava-se. Não transigia com os arrochos, muito menos com as *rôlhas* improvisadas...

* * *

As coisas, entretanto, estão correndo de fórma muito differente. Não só o *leader* da maioria persiste nos seus propositos violentos e arbitrarios de impedir que a maioria se manifeste, como até já chegou ao extremo de cassar a palavra aos deputados da minoria. Foi o que succedeu ao sr. Leopoldino de Oliveira, com direito de tribuna desde a vespera, devendo occupal-a hontem, novamente, sendo impedido pela Mesa, que, sem a menor explicação, teve de ceder a vez ao sr. Villaboim.

A energia do presidente, que, ha dias, proclamava não ser, no alto cargo, delegado de facções, mas, a encarnação da propria soberania da casa e das legitimas prerogativas de cada deputado, fosse qual fosse a côr politica que este tivesse, esvaiu-se como a fumaça de um cigarro. Afinal, o sr. Arnolfo e o sr. Castello acabaram harmonizando-se, certo o primeiro de que o segundo é que está no bom caminho.

* * *

Tivemos a surpresa de assistir a mais uma estréa. Quem nol-a deu foi o sr. Clodomir Cardoso, novissimo representante do Maranhão, onde, ha muitos annos, assentou praça de jornalista e onde ganhou as esporas de tribuno popular.

O sr. Domingos Barbosa nos havia assegurado tratar-se de um orador de mão cheia, eloquente, correcto e persuasivo ao mesmo tempo. O sr. Rodrigues Machado, ao contrario, achava-o *demodé*, vacillante e declamador de phrases ao acaso. Emparedados entre uma e outra opinião, suspeitos ambos os informantes, o sr. Domingos, por ser correligionario decidido do sr. Clodomir, e o sr. Rodrigues, por ser seu adversario, preferimos escutar. Infelizmente, o estreante leu, apenas, diversas tiras de papel escriptas em ordem, defendendo o principio amplo do instituto do *habeas-corpus* e appondo restricções ás almondegas constitucionaes do sr. Herculano.

A leitura do discurso não nos habilitou a um juizo seguro sobre a eloquencia da peça, que o *Diario do Congresso* terá de publicar.

* * *

O sr. Mello Vianna

BARRA DO PIRAHY, 21 (A. A.) — O trem em que viajou o presidente Mello Vianna chegou a esta cidade ás 6 ½ da manhã.

Desta cidade o presidente Mello Vianna telegraphou ao dr. Feliciano Sodré nos seguintes termos:

"Atravessando o territorio do Estado do Rio, aproveito o ensejo de reiterar os protestos de estima e alto apreço ao meu illustre amigo, a quem envio saudações cordiaes."

A's 11 horas s. ex. partiu para Cruzeiro, em carro-salão especial, ligado ao rapido paulista.

Chegou ao Cairo o novo commissario britannico

Cairo, 21 (H.) — O sr. George Lloyd, novo commissario britannico chegou a esta capital onde foi recebido pelo elemento official e autoridades inglezas.

Apresentou-se ás autoridades francezas um implicado no caso Judet

Paris, 21 — (H.) — Chegou hoje a esta capital e immediatamente se apresentou á autoridade competente o cidadão suisso Hans Bossard, ha tempo condemnado á revelia, á pena de prisão, por estar implicado no caso Judet.

Trigo adquirido pela França na Russia

Paris, 21 (H.) — Sete mil e duzentas toneladas de trigo chegaram hontem ao Havre, procedentes da Russia.

A encommenda relaciona-se com o accordo recentemente concluido entre o governo sovietista e um grupo de moleiros francezes e é destinada aos moinhos da região de Paris.

O cardeal Dougherty victima de um accidente

Philadelphia, 21 (U. P.) — O cardeal Dougherty, arcebispo desta cidade, foi hoje victima de um accidente, ficando seriamente contundido. O automovel do eminente prelado, que é de modelo antigo, chocou-se com um bonde sendo arrastado a uma distancia de quinze pés.

Um naufragio em pleno oceano

New York, 21 (U. P.) — Recebeu-se hoje um despacho radiotelegraphico de bordo do vapor "Presidente Harding" dizendo ter salvo esse navio trinta e sete tripulantes do vapor "Ignatio Florio" que naufragou em pleno Oceano. O "Ignatio Florio" foi abandonado.

Acção julgada procedente contra a Companhia Costeira

Por sentença de hontem, o juiz federal da 1ª vara julgou procedente a acção ordinaria que d. Sarah Nisirbaum moveu contra a Companhia Nacional de Navegação Costeira, afim de ser indemnizada da quantia de 3:600$, quanto estimou o valor de uma mala de sua propriedade, desapparecida de bordo do vapor *Itapuca*, em 16 de abril de 1923.

Clinica de Vias Urinarias

Tratamento pelos mais recentes processos. Modernos methodos seguros e efficazes de diagnosticos e therapeuticas. Urethroscopias anterior e posterior. Cystoscopias. — Cura radical da gotta militar, cystites, prostatites, orchites, hydrocele, tumores, impotencia genital, etc.

DR. RODOLPHO JOSETTI

Ex-director do Dispensario Central de Prophylaxia das Doenças Venereas (Saude Publica). Longa pratica dos hospitaes da Allemanha. — Rua 13 de Maio n. 36. Diariamente das 4 ás 7 horas. Telephone 1.000, Central. (953)

"Grande Empreza Americanopolis"

50.000 lotes de terrenos a prestações, sem juros, em São Paulo e no Rio de Janeiro — PARQUE DA ESTRELLA — Entre Rio de Janeiro e Petropolis.

SITUADOS na conhecida ESTAÇÃO DA ESTRELLA, terrenos esses ao alcance de todos, pelo moderno systema de poderem ser adquiridos por em cio modicas prestações mensaes, e com direito a sorteios.

O local além de muito salubre, possue optima agua potavel e cachoeiras de grande valor. E emfim, destinado a franco desenvolvimento, sendo cortado por duas estradas de ferro (RIO-PETROPOLIS, e a (RIO-MAGÉ, que está sendo ultimada); pela estrada de rodagem RIO-PETROPOLIS, e com communicação pelo Porto da Estrella á BAHIA DA GUANABARA.

3850 LOTES VENDIDOS EM 80 DIAS!

Proprietario:

Dr. Affonso Oliveira Santos

Titulos garantidissimos, com 100 annos — Antecessores idoneos — Maxima seriedade — Escripturas á disposição dos interessados. — Para mais informações, dirijam-se á Agencia: AVENIDA RIO BRANCO N. 129 — 1 andar, Salas 3 e 4 — Rio de Janeiro.

Portugal no Brasil

Pelo telegrapho

Está enfermo o presidente do Conselho de Ministros

Lisboa, 21 (U.P.) — O presidente do conselho de ministros, sr. Domingos Pereira, recolheu-se ao leito, bastante doente.

Melhorou o estado de saude da ex-rainha d. Amelia

Lisboa, 21 (U.P.) — Communicam de Versailles que a ex-rainha d. Amelia, melhorou sensivelmente.

Catalogo das obras portuguezas

Lisboa, 21 (U.P.) — O governo encarregou o livreiro sr. Aillaud de organizar o catalogo das obras portuguezas impressas e manuscriptas que figuram na Bibliotheca Nacional de Paris.

Cadeira de estudos camoneanos

Lisboa, 21 (U.P.) — Realizou-se na Faculdade de Letras de Lisbôa a abertura da cadeira de estudos camoneanos, assistindo numerosos professores e alumnos.

Passageiros do "Massilia"

Lisboa, 21 (U.P.) — Em transito para o Brasil e a Argentina, passaram a bordo do vapor "Massilia" o arcebispo de Bello Horizonte e o ministro suisso em Buenos Aires.

Fallecimento

Lisboa, 21 (U.P.) — Falleceu em Guarda o professor Alves Monteiro.

O presidente Teixeira Gomes vae renunciar

Lisboa, 21 (H.) — Corre hontem em Lisbôa o boato de que o presidente da Republica sr. Teixeira Gomes pretendia renunciar o cargo.

Hoje todos os jornaes publicam extensas notas em que declaram que o referido boato não tem o minimo fundamento.

O julgamento do commandante Cabeçadas

Lisboa, 21 (H.) — Foi constituido o jury de ... para julgar o commandante Mendes Cabeçadas, o chefe da ultima intentona.

O desafio thletico luso-hespanhol

Lisboa, 21 (H.) — Seguiram para a Hespanha os athletas portuguezes seleccionados que vão disputar o primeiro desafio athletico luso-hespanhol.

A prohibição do gado entrangeiro

Lisboa, 21 (H.) — O ministro da Agricultura declarou hoje em entrevista a um jornal desta capital, que a prohibição da entrada de gado tem unicamente por fim defender a producção nacional.

O ministro acrescentou que essas medidas serão, porém, revogadas logo que o governo perceba qualquer especulação por parte dos creadores nacionaes.

Guerra Junqueiro e a telepathia

Lisbôa, 21 (H.) — O conhecido medico portuguez, dr. Bittencourt Rodrigues que durante muitos annos exerceu a clinica em S. Paulo, publica hoje interessante artigo sob o titulo "Guerra Junqueiro e a Telepathia".

Assevera o dr. Rodrigues que Guerra Junqueiro escreveu em 1899 ... a grande poeta ... affirma que ... telepathia ... realizava ... a mesma ... da transmissão electro-magnetica.

O Orfeão de Lisboa

Lisboa, 21 (A. A.) — E' esperado no proximo domingo, nesta capital, o Orfeão dos Estudantes de Lisboa, que vae fazer uma excursão ao Brasil. Prepara-se festiva e calorosa recepção aos academicos de Lisbôa, estando neste sentido organizada uma commissão de estudantes, que se vem reunindo diariamente.

Ecos do movimento sedicioso de 19 de julho

Lisboa, 21 (A. A.) — O julgamento dos implicados no movimento sedicioso de 19 de julho só se realizará depois das eleições.

Será defensor desses accusados o general Tamagnini Barbosa.

Pelo Correio

O Theatro Nacional vae, afinal, viver sem o subsidio do Estado

Lisboa, setembro — A questão do Theatro Nacional, que ia adiando ou comprometendo a inauguração da época de inverno, parece ter ficado resolvida em ... — foi outra vez remediada.

Remediada, mas não resolvida em nenhum dos projectos de lei propostos ao ministro da Instrucção, pela direcção geral das Bellas Artes e com o respectivo parecer favoravel do sr. Santos Tavares, commissario do governo junto do Theatro Nacional.

O subsidio maximo do theatro é o subsidio de 150 contos. O decreto n. 5.592 de 1919 ... Eram portanto ... determinadas ... uma ... que ... do theatro ... artistas. Incidente ... ao Theatro ... governo ... "dificil" grave, depois ... de uma ... época pouco brilhante, que ... fim ... a do anno ...

A que visam os dois decretos que vão ser publicados?

Ouvimos o sr. Santos Tavares, illustre jornalista e commissario do governo junto do Theatro Nacional:

— Os decretos agora publicados vêm esclarecer e o decreto n. 9.088, de 30 de agosto de 1923, foi publicado desde o decreto n. 5.592 ... que ... ao ... as disposições que ... os ... pois ... estas ...

— Todavia...

— Mas como as circumstancias do Thesouro não permittiram, nem permittem ainda, a inscripção no orçamento verba (150.000$000) ... necessario se tornou introduzir naquelle decreto ... disposições para que a exploração immediata do theatro nacional seja economicamente possivel, nos moldes da ordem interna, mas muito, que de caracter moral de que de indole artistica.

— Assim, por exemplo?

— Dir-lhe-ei: a Sociedade Artistica "é economica e juridicamente responsavel" pela sua administração, e, no emtanto, por egual determinação da lei, o seu administrador é escolhido e nomeado pelo governo. Como vê, isto é um absurdo e uma violencia, mas absurdo e violencia que a regimen existente, de facto, na Casa de Garret, não e sendo porém se o Estado subvencionasse aquella casa de espectaculos.

Neste caso, sim, era natural que o Estado escolhesse quem, perante elle, se responsabilizasse pela rigorosa, escrupulosa applicação do subsidio. E esse alguem era o proprio administrador. Assim comprehendia-se, estava certo. De outra forma, não.

— Pelo que...

— Officiei á Direcção Geral de Bellas Artes, expondo o que lhe deixo dito e propondo que, emquanto o subsidio não fosse uma realidade, se recorresse á formula expressa na lei citada, de 1898, isto é, ser a propria Sociedade Artistica a escolher, por eleição, o seu gerente. Por identica razão, de ordem moral, se deverá dar tambem ao Conselho de Leitura a organização ... o repertorio ... diploma em vigor, visto que ... ser dessa cargo ... que o governo ... a organização do repertorio, emquanto o subsidio não for concedido, seja regulado pelo decreto de 9 de maio de 1919, é ainda natural que seja a Sociedade Artistica, a proprietaria e responsavel ... por um dos seus sociatarios eleito, de collaboração com um autor dramatico de reconhecido merito, que proceda á escolha e acceitação das peças originaes que, entregues no Theatro, devam ser alli levadas á scena.

— Sobre pensões... Sabemos que o sr. Santos Tavares vae tratar ... um subsidio especial ... para o ... que ... um carinho especial.

— As pensões de reforma concedidas pelo cofre de socorros do Theatro Nacional são elevadas a mais de 50 %.

— E a quota?

— A quota inteira, que era de 400 mil réis, passa para 600. Haverá tambem um subsidio especial para custear os funeraes dos artistas sociatarios que, tendo concorrido com a sua percentagem para o cofre, não cheguem a gozar a reforma.

— Como é distribuido?

— As familias dos artistas com 20 annos de serviço activo, na Sociedade receberão 5 contos para o funeral.

E fechar, o sr. Santos Tavares encarando o problema do theatro, nas suas generalidades, diz-nos:

— Julgo o theatro em geral atravessando uma transitoria, talvez, mas grave crise, crise de producção e crise de publico, crise que se está fazendo sentir em Hespanha, em Italia e até em França. E' Bernstein, autor illustre e director do "Gymnase" de Paris, quem acaba de publicamente o confessar. Diz elle:

"Le situation matérielle de notre théatre, du théatre littéraire en France est terrible."

— As causas? Seria longo e fastidioso enumeral-as agora, tantas e tão complexas são.

Após a entrevista colhemos algumas novidades. Assim sabemos que os dois nomes mais falados para a gerencia do theatro são: Luiz Pinto e Raphael Marques. Entre os quatro originaes portuguezes que devem ser levados á scena, contam-se: o *Brazil*, de D. João da Camara; uma peça em verso; a *Loba*, de que é autora uma senhora, e uma comedia em dous actos, de collega Tito Martins. As vagas de José Ricardo, caracteristico, e Joaquim Costa, como comico, estão já preenchidas, respectivamente, por Joaquim de Oliveira e Antonio Pinheiro.

A roleta e o jogo do "bicho"

Mont Estoril, outubro — Estamos em plena época balnear, e o casino ... o Casino Internacional, com as modificações que fez este anno, pode rivalisar com qualquer das melhores praias estrangeiras, sendo constante a enchente que vem gozar dos numerosos divertimentos e jogo todas as tardes e noites. Pois mesmo assim, a sala da roleta esta repleta de homens e senhoras jogava-se animadamente, pontando ... que tinha saido pela primeira vez da ... o jogo do "bicho".

Anda a roleta e sae o 17 — dia ... o jogador que esteve no Rio ... faz o ... que ... cinco annos ... Ai! ...

... [this passage is only partly legible]

PO AZUL DESTRUIDOR DAS BARATAS

ZAMPIRONI OS MAIORES INIMIGOS DOS MOSQUITOS

ZAMPIRINA DESTRUIDOR INFALLIVEL DAS PULGAS E PERSEVEJOS

(737)

Academia Nacional de Medicina

A Academia Nacional de Medicina reune-se hoje, em sessão ordinaria, ás 8 ¾ da noite, sendo a seguinte a ordem do dia:

I — Estudo clinico da ulcera do estomago e do duodeno, de origem syphilitica — pelo academico Julio Novaes.

II — Communicação do academico Dias de Barros, sobre o calculista Ornellas.

III — Communicação do academico ...

IV — Um caso clinico, pelo academico Carlos Werneck.

V — Communicações verbaes e por escripto.

A sessão é publica.

A GARANTIA

(8749)

AGGRESSÃO A NAVALHA

Francisco Pereira de Souza, com 29 annos, solteiro, portuguez, tem por residencia o botequim ... n. 286.

Hontem, cerca das ... em seu botequim ... ali chegou um individuo que o conhece por Salvador, o qual o insultou, sem que ... motivo ...

Não satisfeito, Salvador, empunhou uma navalha e desferiu um golpe em Francisco.

Francisco ... Assistencia, onde recebeu curativos, ... recolheu-se á ... onde ... o aggressor.

DR. J. B. CANTO

Ex-assistente do prof. Gosse Fauchet, Paris, cirurgião da Assistencia Publica. Assistente da Faculdade de Medicina.

Cirurgia geral, com especialidade, appendice, estomago, vesicula biliar, molestias de senhoras, vias urinarias, apparelhos em geral.

Consultas diariamente, das 3 ás 5 horas, á rua da Quitanda, 33. Tel. N. 7188. Resid. P. Botafogo, 336. Sul 3145. Consultas gratis na Policlinica de Botafogo, ás 3ªs, 5ªs e sabbados, 9 ás 10. (5243)

Não era nem com a Assistencia, nem com a policia...

Um facto que realmente revolta os corações bem formados é este que um marinheiro nacional trouxe ao nosso conhecimento. Dirigindo-se para Villa Isabel ás 7 1|2 da noite, esse marinheiro, em certo ponto da rua Visconde de Itauna, viu gente agglomerada, apeando-se do bonde em que viajava para verificar o que occorria naquelle local. Ali estava um pobre homem caído havia já muito tempo.

Indagou o marinheiro se se tratava de um ebrio e alguem informou ser um enfermo. Communicou-se, então, com o Posto Central da Assistencia pedindo uma providencia e dali lhe indagaram qual a especie da enfermidade do homem para quem pedia soccorro. O marinheiro respondeu muito bem, que não era medico e que se pedia o auxilio da Assistencia era porque achava que esta devia intervir no caso.

Deante disso essa praça resolveu tomar de novo um bonde para Villa Isabel, de onde voltou depois das 10 horas da noite. E ao passar por aquella rua a mesma agglomeração e o homem no local, exposto á chuva que caia. Voltou a pedir os soccorros da Assitencia e nada conseguiu. Communicou-se com a delegacia do districto e teve a mesma sorte. De modo que o pobre homem ali ficou, á espera de que a Assistencia ou a policia se resolva a removel-o.

Ralada de desgostos, tentou matar-se, ingerindo vidro moido

Depois que o medico da Assistencia se foi, após tel-a feito ingerir um forte vomitorio que lhe limpou o estomago do vidro moido que ella tomára com o intuito de suicidar-se, a policia do 12.º districto, entrou a interrogal-a.

Não houve meio, porém, da... tresloucada dizer porque tivéra o gesto tragico. Não dizia... Não sabia...

Deante disso, tiveram as autoridades que se limitar ao registro do facto, no competente livro:

— Hontem, ás tantas horas, tentou suicidar-se, ingerindo vidro moido, Albertina Rosa Silveira, de 29 annos, solteira, residente á rua do Lavradio n. 153.

A ultima reunião do Club dos Officiaes da Policia Militar

Sob a presidencia do major Arthur Soares, e com a presença de todos os directores, esteve reunida a administração superior do Club dos Officiaes da Policia Militar em sua séde provisoria, á rua da Constituição, 37, sobrado. Resolveu-se conceder carta de fiança para aluguel de casa a varios associados, que o solicitaram e nomear uma commissão, constituida do tenente-coronel João Antonio Caldeira Bastos, capitães Domingos Martins Coelho e Leopoldo Campos, para regulamentar o artigo 2º n. 5, dos estatutos em vigor.

Deliberou a directoria, solicitar dos socios, a remessa de suas photographias, para a expedição das carteiras de identidade, creadas pelos estatutos, afim de gozarem os favores que as mesmas proporcionam ...

Ficou marcada definitivamente, para o proximo sabbado, ás 8 horas no mesmo local, a assembléa geral que deve tratar de interesses sociaes e ouvir o relatorio annual, o primeiro da actual administração. Pede-se, por isso, o comparecimento de todos os associados.

Dr. Bastos de Avila

CLINICA MEDICA

das 4 ás 6 horas da tarde — Rua 7 de Setembro n. 221, sob.

Mudança de conferentes da Alfandega no Cáes do Porto

O inspector da Alfandega baixou portaria determinando tenham exercicio, até ulterior deliberação, nos postos abaixo indicados, os seguintes funccionarios: porta de saida, trapiche Rio de Janeiro, Alfredo Americo Carneiro da Cunha; porto do Gaza, trapiche Rio de Janeiro, Alfredo Americo Carneiro da Cunha; cabotagem, armazens 11, 12 e 13, Luiz Segundo Bezerra da Trindade.

Nomeações na Justiça

O ministro da Justiça nomeou o dr. Carlos da Veiga Lima para inspector do "Gymnasio Cahaense".

Pelo mesmo ministro foi nomeado o escrevente juramentado Raul Pinto de Mendonça para servir interinamente o officio de escrivão da 6ª pretoria civel, durante o impedimento do respectivo serventuario Francisco Pinto Mendonça.

No Rio de Janeiro

Club Gymnastico Portuguez

O Club Gymnastico Portuguez commemorará no proximo dia 31, o seu 57º anniversario de fundação. Será ... que commemorações seja festejada aquella gloriosa data, e á noite ... á sede social ... um ... que ... um ...

Não haverá convites. Traje de rigor, ... ingresso a ... de 12 annos.

CENTRAL DO BRASIL

A estação Central forneceu hontem, por conta dos diversos ministerios e outras repartições publicas, 101 passagens, na importancia total de 2:956$800.

— O dr. Carvalho Araujo, director, por acto de hontem, assignou ... o pessoal jornaleiro da Estrada.

Essas designações foram feitas nas classes, de ... compositor, ... guarda-armazem, guardas, serventes, trabalhadores, etc., para servirem nas estações situadas nos suburbios, linha do centro, Linha Auxiliar, ramal de São Paulo, Rêde Fluminense.

Relativamente ao augmento ... jornaleiros ... a 5ª divisão ... a seguinte ... de vencimentos ... autorizado pelo ministro da Viação, a pedido da directoria da Estrada, será geral, obedecendo o criterio das zonas onde os mesmos trabalham. Claro, que os jornaleiros que trabalham nas grandes capitaes e localidades onde a vida é mais cara, o augmento será maior, que os de que trabalham em outros portos do interior, onde se torna mais facil a vida. E' esta a medida que será adoptada pela Central em vista da situação actual. Todos os jornaleiros da Central, porém, terão augmento de vencimentos.

— Chamadas dos candidatos do concurso de praticantes da 2ª divisão (prova oral):

Dia 24: João de Deus Marinho Benites, Sylvio Pinto de Vasconcellos, Alfredo Botelho Chaves, Abelardo dos Santos Moreira, Americo Gentil Corrêa, Djalma Nolding, Antonio Motta Albuquerque, Caetano Simas.

Dia 25: Uriel Albuquerque, Adhemar Leite Cunha, Agostinho Francisco, Cesar Bueno Paes Leme, Clarimundo José Soares, Antonio Estevão da Rocha, Oswaldo Antonio da Silva e Jurandyr d'Oliveira e Silva.

— Devem comparecer ao escriptorio do Trafego, pessoa da familia de Gallileu Gutiérrez da Silva e de Antonio Severino de Oliveira.

— O sub-director da 2ª divisão, no requerimento de Amphrisio Irineu Peixoto, exarou hontem o seguinte despacho — Não ha vaga.

O 6.359 fez uma victima na rua Gustavo Sampaio

Hontem, á noite, quando passava pela rua Gustavo Sampaio, foi atropelado pelo auto n. 5.359, Antonio Alberto, portuguez, de 17 annos, empregado no commercio, que, atirado ao sólo, soffreu na quéda um ferimento no joelho esquerdo e contusões generalizadas.

Antonio depois de medicado na Assistencia recolheu-se á sua residencia.

A policia do 30º districto registrou o facto.

"Habeas-corpus" a sorteados

O juiz federal da 2ª vara concedeu "habeas-corpus" aos sorteados militares Gastão José da Silva e Floriano Nogueira da Gama.

O JORNAL

publicará amanhã o seu primeiro supplemento em

ROTOGRAVURA

A proposito da importação de apparelhos photographicos

O ministro da Fazenda, tomando conhecimento do recurso de Theodor Wille & Comp., sobre o acto da Alfandega de Santos impugnando o valor de apparelhos para photographia, mandou adoptar o criterio da maioria da commissão de tarifas da Alfandega desta capital, reconhecendo que não houve falsidade na declaração da factura consular.

Chegado de Buenos Aires, reassume, hoje, a chefia da 2ª circumscripção de Viação Municipal

Reassume hoje, a chefia da 2ª circumscripção de Viação Municipal, o dr. Torres de Oliveira, chegado, hontem, de Buenos Aires, onde foi representar a Municipalidade do Rio, no Congresso Sul-Americano de Estradas de Rodagem.

Tosse?...

Bromil

(11737)

Só houve damnos materiaes

Chocaram-se hontem, na rua Frei Caneca, em frente á Repartição de Aguas, o auto n. 3.807 e o bonde linha Praça Tiradentes, dirigido pelo motorneiro José da Silva Carvalho.

O "chauffeur" causador do encontro, do qual sairam avariados os dois vehiculos fugiu e o motorneiro foi queixar-se á policia.

UM JARDINEIRO ATROPELADO

Foi atropelado, hontem, por um auto, na rua Haddock Lobo, o jardineiro Manoel de Azevedo Lopes, de 43 annos, casado, portuguez, residente á rua Petropolis n. 6.

Manoel sofreu contusões e escoriações generalizadas. Soccorrido pela Assistencia, recolheu-se á sua residencia.

PARA ENGORDAR E GANHAR SAUDE

VANADIOL

ACONSELHADO PELOS MEDICOS, COMO O MELHOR FORTIFICANTE

(2693)

O director da Wenceslau Braz já tem substituto para as suas faltas

Pelo ministro da Agricultura foi designado o dr. Walter Carlos de Magalhães Fraenkel, professor de mathematica da Escola Normal de Artes e Officios Wencesláo Braz, para substituir o director da mesma Escola, em suas faltas e impedimentos.

Ao tomar o bonde, caiu e feriu-se

Caindo do bonde que tentára tomar em movimento, hontem, na rua Jardim Botanico, Americo de Souza, de 23 annos, portuguez, empregado no commercio e residente á rua Benedicto Hyppolito n. 80, feriu-se nas pernas.

Soccorrido pela Assistencia, recolheu-se á sua residencia.

A policia do 21º districto tomou conhecimento do facto.

POMADA

RENY

— Não tem rival —

Contra: Sardas, Panos, Espinhas, Rugas, Cravos e Manchas da pelle (1009)

VICTIMA DE ACCIDENTE NO TRABALHO

Quando trabalhava, hontem, no deposito de machinas da estação de S. Diogo, caiu de uma locomotiva ferindo-se na coxa esquerda e contundindo-se no thorax, o operario da Central do Brasil João Ignacio de Azevedo, de 27 annos, casado, brasileiro, residente na estação de Nilopolis.

Licenciados na Justiça

O ministro da Justiça concedeu as seguintes licenças: 6 mezes, a Mario Pereira de Araujo, fiel de almoxarifado do Instituto Oswaldo Cruz, para tratamento de saude; a Joaquim Maria da Silva e Almeida, encarregado de secção da Inspectoria dos Serviços de Prophylaxia e a Mario dos Reis Barbosa, administrador de desinfectorio da Inspectoria dos Serviços de Prophylaxia.

Ser bella? Ter encantos?

Crême e leite de cêra purificado

(Purified Wax Cream and Milk)

(682)

UM "VALIENTE" SURRADO A TACO

No botequim do Luiz, á estrada do Porto de Maria Angu', achavam-se varios rapazes jogando o "31" num dos bilhares que lá existem, quando ali chegou o individuo José Paulo, de 25 annos, residente á rua Noemia Nunes numero 68, em Olaria, o qual ameaçou de acabar com o jogo. Em seguida, apoderou-se das bolas e demais apetrechos do referido jogo. Os jogadores empunharam os tacos e deram no intruso uma bôa surra.

A policia do 22.º districto soube do facto e o ferido foi soccorrido pela Assistencia Municipal.

Nomeações na Guerra

Foram nomeados, pelo ministro da Guerra: auxiliares do instructor de equitação da Escola de Aperfeiçoamento de Officiaes os primeiros tenentes Celso Ferreira Velloso e Floriano Peixoto Keller; secretario do Collegio Militar do Rio de Janeiro, o 1.º tenente Archiminio Pereira, sendo exonerado do logar de auxiliar do ensino pratico do mesmo collegio.

OS AMIGOS DO ALHEIO, NOS SUBURBIOS

Os ladrões assaltaram o armazem n. 26 da rua Dias da Cruz, carregando grande quantidade de mercadorias.

O guarda nocturno n. 5, que rondava aquella rua, verificando que a porta do estabelecimento estava aberta, communicou o facto immediatamente á policia do 19.º districto, a qual, indo ao local, apurou que o referido armazem está em litigio e fechado ha um mez, sabendo ser seu proprietario Valerio de tal.

O Fomento Agricola distribuiu cerca de 70 000 kilos de sementes

Durante o terceiro trimestre do anno corrente o Serviço de Inspecção e Fomento Agricolas do Ministerio da Agricultura distribuiu 69.985.930 grammas de sementes de alfafa, batata, capim, centeio, cevada, feijão, hortaliças, milho, trigo, etc.

CORREIO MUSICAL

O CONCERTO DE MME. MANIA ROZANNE

O tempo enfarruscado, a noite humida e a longitude do local tornaram-se elementos ingratos para o recital de canto organizado por mme. Mania Rozanne, ante-hontem, ás 10 horas da noite, no Theatro Casino de Copacabana.

Foi para lastimar que tal succedesse porque o programma era deveras attraente e confeccionado com arte delicada, com o carinho de quem conhece o repertorio de concerto e sabe aproveital-o, numa divisão logica e harmonica, graduando os effeitos e delles tirando o melhor partido.

Mme. Rozanne dividiu o seu programma em tres partes bem distinctas e cada qual mais interessante, comprehendendo os velhos mestres, os modernos da escola franceza e hespanhola e, por fim, os russos.

Na primeira parte ouvimos romanças deliciosas de simplicidade, de ingenuidade mesmo, de Lully, Bencini, Cavalli e Rameau, dessas que causavam deleite ás nossas bisavós do tempo da "crinoline" e dos caellos empoados — e que foram ditas pela recitalista com expressão apropriada, isto é, muita singeleza, para não tirar o effeito dessas paginas musicaes de inspiração melodica tão pura e tão espontanea.

Da segunda parte constavam, além de trechos modernos de Chausson, Fauré, De Falla e de um "Desconhecido", cantados em francez e em hespanhol, por mme. Rozanne, duas interessantes e pittorescas "Melodias Hebraicas", de Ravel, interpretadas em hebreu pela illustre cantora, que se revelou nessas duas paginas artista de comprehensão moderna e fina aptidão para as difficuldades exoticas.

Com effeito, as "Melodias Hebraicas", no puro estylo oriental, monotono e ás vezes pungente, com cadencias á moda arabe, exigem perfeita vocalização e grande maleabilidade de voz.

Porfim, os russos, que constituiam a terceira parte do recital, com Rachmaninoff, Moussorgsky, Gretchaninoff e Gliere, mereceram da sra. Rozanne especial cuidado e quasi predilecção; pois, além de interpretar essas lindas romanças com arte finissima, disse-as ainda no idioma original.

O auditorio que não se arreceiou da inclemencia atmospherica fez a mme. Mania Rozanne um acolhimento caloroso, applaudindo-a com enthusiasmo no final de cada numero.

O exito obtido pela illustre cantora foi muito lisonjeiro.

RECITAL DE VIOLINO DO MAESTRO FRANCISCO CHIAFFITELLI

Lembramos aos nossos leitores que é hoje, ás 9 horas da noite, no salão do Instituto Nacional de Musica, que se realiza o recital de violino do illustre maestro Francisco Chiaffitelli.

Já publicamos hontem o programma dessa festa.

Tratando-se de um artista tão apreciado e tão conhecido dispensamo-nos de fazer maiores commentarios.

MASCOTTE

PO' DE ARROZ FINISSIMO

MASCOTTE

PO' DE ARROZ ADHERENTE

MASCOTTE

E uma formula franceza de um perfume delicado

MASCOTTE

E' O PO' DE ARROZ IDEAL BOM E BARATO

Deposito geral — Praça Tiradentes, 18 e 20 (1118)

FESTA NO INSTITUTO BENJAMIN CONSTANT

Festejando o primeiro centenario de Braille, o Instituto Benjamin Constant e a Associação Protectora dos Cégos realizam depois de amanhã, ás 8 1|2, naquelle Instituto, um festival, cujo programma é constituido exclusivamente de composições de cégos.

Louis Braille nasceu em 4 de janeiro de 1809, em Coupvray. Aos tres annos perdeu totalmente a vista em consequencia de um accidente. Aos 15 de fevereiro de 1819, entrou como alumno para o Instituto dos Cégos de Paris.

Intelligente e applicado, distinguiu-se tanto no estudo de letras como no de musica, pelo que fôra laureado em diversas distribuições de premios e incumbido de executar ao orgão em varias igrejas de Paris, tarefa da qual se desempenhou sempre brilhantemente.

Espirito productivo e estudioso, não se podia conformar com a falta de um systema de escripta e leitura pelo tacto, mais facil e rapido que o de Valentin Hany e o de Charles Barbier, e assim, procurando modificar este ultimo, creou, para bem dizer um novo systema, de 63 signaes obtidos pela combinação e posição de seis pontos, hoje universalmente adoptado. Contava, então, Braille apenas 16 annos de edade.

Terminando seus estudos em 1827, fo nomeado professor no mesmo instituto, começando a leccionar grammatica, geographia e arithmetica, depois, historia, geometria e algebra, finalmente, piano, instrumento pelo qual tinha accentuada predilecção.

Louis Braille falleceu a 6 de janeiro de 1852, sendo seu busto collocado em uma das salas do Instituto onde vivera e a sua estatua solennemente erigida por seus conterraneos em Coupvray.

O programma é o seguinte:

1ª parte — Discurso pelo repetidor F. Almeida Junior. 1º. A. F. do Rego, Saudação. Côro infantil ao cargo da aspirante Georgina Ribeiro. 2º. A. L. Fagundes da Silva, Tributo de gratidão. Auxiliar José E. Veiga. 3º. Victor Paul. Hymno a Braille. Letra de Guilbeau, traducção de F. Almeida Junior — Côro e orchestra.

2ª parte — 1º J. Freire de Castro. Valsa a 4 mãos. Alumnas Zulmira Saraiva e Maria da Gloria Pessoa. 2º. a) J. P. de Carvalho e b) J. Miguel Bastos, Sonetos. Aspirante Julia G. Caldeira. 3º. F. Silva. 20 annos, soneto musicado, por J. Freire de Castro. Canto — Estagiaria Eugenia Vianna. 4º. A. Ferreira. Valsa. Orchestra. 5º. A. J. Ribeiro. Poesia a Louis Braille. Alumna Benedicta de Mello. 6º. F. Gurgulino de Souza. Valsa para violino. Alumna Catharina Maraferro. 7º. a) Romance sem palavras. Pela autora. b) Gurgulino de Souza Polonaise. Piano. Aspirante Alaira B. Ferreira. 8º. a) J. Freire de Castro. Crepusculo — letra de F. da Silva. b) Hymno á instrucção. Letra de Augusto Ribeiro. Côro a 4 vozes.

A vida social

Dos chapéos de verão

Tentam as "modistas" chapeleiras a volta dos chapéos grandes: em vão trabalham. Os pequenos "cloches", os chapéos "trotteurs", os Luix XI e alguns "cabriolets" fazem a "moda" para o verão. A verdade é que a "moda" vem de Paris e que as elegantes da França passam o verão nas praias, emquanto as cariocas procuram a montanha para os mezes de calor. Para o campo, os grandes chapéos são sempre proprios. E em falando-se de "chapéos" grandes, não deve haver nada de mais incommodo e mesmo pouco proprio do que os taes "chapelões" á beira mar, onde ha sempre ventanias e onde as "saias" sobem um pouco mais acima da medida, atrapalhando o passo, sendo preciso sempre o auxilio das mãos para os "chapéus" e as "saias", etc., etc.

ROB

NATALICIOS

Completa hoje mais um anniversario o dr. Octavio Geraldo Vieira, funccionario da 1ª vara federal desta capital, onde gosa do grande conceito.

— Faz annos hoje a senhorita Nair de Lamare, filha do almirante Jeronymo de Lamare.

— Faz annos hoje o sr. Manoel Brandão da Cunha, chefe da firma Brandão, Alves & Comp.

— Faz annos hoje o joven engenheirando Raymundo Barbosa de Carvalho Netto. Muito relacionado, receberá, por certo, innumeros cumprimentos.

— Passa hoje o anniversario da senhorita Alagede Eyer, gentil filha do professor dr. Frederico Eyer, chefe da embaixada brasileira que nos foi representar no Prata, no Congresso de Odontologia.

Para receber as pessoas de sua amizade, abrirão os salões de seu palacete, á rua S. Francisco Xavier.

— Transcorre hoje o anniversario natalicio da sra. Albertina da Rocha Reitor, esposa do sr. David Reitor.

BAPTISADOS

Na egreja de N. S. da Gloria realizou-se, hontem, o baptisado da menina Lia, filha do cirurgião-dentista Agenor Almeida e d. Lucilia Fraga Almeida. Serviram de padrinhos, o dr. Attalo Almada e senhorita Zelia Rodrigues de Loureiro Fraga.

NASCIMENTOS

Darcy é o nome da galante garotinha com que acaba de ser augmentado o lar do casal Estevão Ferreira de Miranda — D. Deolinda Rosa de Miranda.

— Acha-se augmentado o lar de d. Judith Mello e de seu esposo, Frederico Carlos de Albuquerque Mello, do alto commercio, com o nascimento de uma linda menina que na pia baptismal terá o nome de Eth Lisieux.

— Acha-se em festa o lar de d. Luiza P. Tavares de Macedo e seu esposo sr. Armando Tavares de Macedo, funccionario da Repartição Geral dos Correios, com o nascimento de sua primogenita, que terá na pia baptismal o nome de Maria da Conceição.

— Acha-se em festa o lar de d.ª Violeta de Segadas Vianna Soares e seu esposo sr. Samuel Soares, do commercio desta praça, com o nascimento de um robusto menino, que terá na pia baptismal o nome de Jorge, que é o primogenito desse casal.

AUDIÇÕES

NATEXILPATRI GUITTON — Realiza hoje, ás 4 1|2, no salão do Instituto Nacional de Musica, a audição do intelligente menino Natexilpatri Guitton, anciosamente esperada por

Na texilpatri Guitton

quantos tem conhecimento da habilidade do interessante petiz. O programma é o seguinte:

1ª parte: 1º — Francisco, meu pae, por Adelmar Tavares; 2º — A palavra, por Latino Coelho; 3º — Christo, por João de Deus; 4º — Aos tristes, por Conde de Monsaraz; 5º — Pro Fide, por Bernardo Guimarães; Fo; 6º — Cornetas.

2ª parte: 7º — Ditado, durante 5 minutos, podendo quem o deseje, estar junto do menino, leitura de trabalhos deste e historias improvisadas sobre assumptos geraes ou infantis, dados pelos srs. espectadores.

8º — Sonetos, por Gumarães Passos.

9º — Aos filhos, por Simões Dias.

10º — A engeitadinha e a orphã, por João de Deus.

11º — Dialogo infantil, por Belmiro.

COMMEMORAÇÕES

A Casa de Cervantes commemorará depois de amanhã o primeiro anniversario com uma sessão solenne, que se realizará ás 8 1|2 da noite, na séde social, á rua da Constituição n. 38, sob a presidencia do ministro de Hespanha, estando incumbido de pronunciar o discurso commemorativo o sr. Coelho Netto. Haverá tambem um programma musical, ao qual seguirá um baile.

DIPLOMATICAS

A bordo do transatlantico "Giulio Cesare" partirá no proximo dia 27 para Santiago o commandante Arturo Merino, addido militar da embaixada do Chile nesta capital.

O commandante Merino, que aqui residiu mais de dois annos, deixa um largo circulo de amigos no nosso meio social.

VIAJANTES

Segue, amanhã, pelo rapido, para Cataguazes, o dr. Mario Cunha, que vae exercer o cargo de engenheiro fiscal da Leopoldina Railway, com residencia naquella cidade mineira.

Os seus amigos lhe offerecem, hoje, um almoço de despedida.

FALLECIMENTOS

Por informações chegadas de Barra Mansa, soubemos do fallecimento, hontem, ali, do sr. Carlos de Macedo Pinto, antigo e conceituado negociante, naquella prospera cidade do visinho Estado do Rio.

Oriundo de importante e tradicional familia local, era o morto bastante estimado, grangeando pelos seus dotes de espirito e de coração, um vasto circulo de sinceras amizades. Foi tambem durante muitos annos, politico militante, exercendo varios e importantes cargos de eleição, desempenhando-os sempre com lisura e elevação.

Pertencendo ás hostes nillistas, ás quaes prestou os mais assignalados serviços, abandonou a actividade politica logo que se inaugurou na terra fluminense, a actual situação, dedicando-se então, exclusivamente, aos interesses de sua familia e aos seus negocios.

A morte do sr. Carlos de Macedo Pinto, causou grande consternação em Barra Mansa, tendo o commercio local, como demonstração de pesar, resolvido cerrar as suas portas.

Deixa o fallecido, viuva d. Ismaelita de Magalhães Pinto e duas filhas menores, Neusa e Maria da Gloria. Era cunhado do nosso estimado companheiro Affonso de Magalhães.

O enterramento realiza-se hoje, pela manhã, no cemiterio local.

Falleceu, hontem, em sua residencia, á rua Aguiar, 55, ás 11 horas da noite, a viuva d. Deolinda Meirelles Vizeu, mãe do conhecido industrial sr. Affonso Vizeu, e irmã do sr. Placido Gonçalves Meirelles, chefe da firma P. G. Meirelles & Cia., desta praça.

O enterramento realiza-se hoje, ás 5 horas da tarde, saindo o feretro da casa acima indicada para o cemiterio de S. Francisco Xavier.

— Falleceu na capital maranhense o sr. Ribeiro Lopes, socio da firma Cunha Santos & Comp., uma das mais importantes do Maranhão.

— Falleceu em Porto Alegre o dr. Frederico Marcos, engenheiro da Companhia Força e Luz Riograndense, irmão do dr. Luiz de Marcos e cunhado do dr. Angelo Punaro Barata.

MISSAS

O nosso collega do "Jornal do Brasil", sr. Barbosa Lima Sobrinho, e sua familia mandam celebrar, hoje, na egreja de S. Francisco de Paula, ás 10 horas, missa de setimo dia, por alma do seu pae e chefe, tabellião Cintra Lima, fallecido nesta capital.

A ARTE AO SERVIÇO DA MODA

A moda foi sempre a indicadora mais perfeita e mais clara da civilisação de um povo. Diz-me como vestem as mulheres de um paiz, dir-te-hei em que gráu de civilisação esse paiz se encontra. Por isso, mesmo ninguem pode negar que o Rio, além de outros aspectos, tem esse de uma grande cidade; as suas mulheres são elegantissimas e vestem com gosto e primor. Se por vezes alguma coisa lhe falta para as fazer tão elegantes como as das grandes cidades da Europa e da America, a culpa não é precisamente dellas, porque sua elegancia se manifesta, através até das más costureiras. Esse mal porém está desde hontem remediado com a inauguração do mais luxuoso dos ateliers até hoje montados no Rio, o de Madame Maria Carvalho, á rua Ramalho Ortigão n. 22 e 25, 2º.

Foi a inauguração realizada hontem, pelas tres horas da tarde, constituiu uma verdadeira festa de arte. As salas do novo templo da moda, a cuja decoração presidiu tanto gosto, estavam repletas de distinctas senhoras, que com enthusiasmo examinavam os modelos de Madame Maria Carvalho, não só os confeccionados em seus ateliers como os que mandou, sob suas indicações, confeccionar em Paris.

Na realidade, esse modelos são verdadeiras maravilhas, poemas de renda e delicados tecidos, em que se iam os olhos até mesmo dos profanos. A senhora que quizer, hoje no Rio ter fama de chic tem necessariamente de passar primeiro pelo atelier de Madame Maria Carvalho.

A' festa de hontem, como dissemos, assistiram distinctas senhoras da nossa mais chic sociedade, tendo saido todas as pessoas captivadas com as gentilezas da distincta costureira e de sua gentilissima filha. A's visitas mandou Madame Maria Carvalho servir um copo d'agua, decorrendo a sympathica festa pela tarde fóra com grande alegria e prazer de todos. (X 2961)

* * *

Corôas para enterros

A Flôr de Liz

Em frente á Galeria Cruzeiro

175, Avenida Rio Branco

FLORES NATURAES

(1658)

Reserva naval de 2ª categoria

Todos os inscriptos do corrente anno, deverão comparecer hoje, ás 8 horas da noite, na respectiva séde.

SEM FIO

OS PASSAROS JA' CANTAM AO MICROPHONE...

Em um recital recentemente levado a effeito no broadcasting de Nova York, um passaro brasileiro cantou ao microphone.

Esse passaro que é possuidor de um canto maviosissimo, e habita as margens do rio Amazonas, naquelle Estado e no Estado do Pará, é conhecido nos Estados Unidos pelo nome de *troupial*.

Nesse mesmo recital, tomou parte miss Kay Mc Rae e nosso *cliché* reproduz os dois artistas, na occasião em que eram ouvidos a muitas milhas de distancia.

RADIO SOCIEDADE DO RIO DE JANEIRO

A Radio Sociedade, com onda de 400 metros, irradiará hoje o seguinte programma:

A's 12 horas e 15 minutos — "Jornal do Meio-Dia" (cotações da Bolsa de Mercadorias; cambio; noticias de interesse geral, extrahidas dos jornaes da manhã). "Pagina Infantil", pelo "Vovô (prof. João Kopke).

A's 5 horas — Musica leve pela orchestra da Radio Sociedade.

A's 6 horas — "Jornal da Tarde" (cotações da Bolsa de Mercadorias; cambio; previsão do tempo; noticias de interesse geral).

A's 8 horas — Lição de inglez, pelo prof. Luiz Eugenio de Moraes Costa. Lição de Historia Natural, pelo prof. Mello Leitão. Canções brasileiras, musicas de Macello Tupinambá, cantadas pelo barytono Sylvio Vieira, acompanhado pelo autor. Srs. Catullo Cearense e Mozart Bicalho, poemas e sólos de violão. Ephemerides brasileiras do barão do Rio Branco. Notas de Sciencias. Hora certa.

A's 10 horas — "Jornal da Noite" (fechamento da Bolsa de Mercadorias; cambio; previsão do tempo; noticias telegraphicas do estrangeiro; ultimas noticias dos jornaes da noite; noticias diversas).

PROGRAMMA DO RADIO CLUB DO BRASIL

O Radio Club do Brasil, por intermedio da estação S. P. E. Praia Vermelha da Repartição Geral dos Telegraphos, com onda de 312 metros, transmittirá hoje o seguinte programma:

De 1 á 1,30 — Abertura das e cotações cambiaes fornecidas pela Associação Commercial. — Discos cedidos pelas casas Edison e Paul J. Christoph e a abertura das bolsas de café de Santos. bolsas de café, assucar, algodão.

Das 4 ás 5.30 — Previsão do tempo. — Serviço telegraphico da Agencia Americana. — Discos das casas Optica Ingleza e Byington & C. — Encerramento das bolsas de café, assucar, algodão e cotações cambiaes da Associação Commercial. Encerramento das bolsas de Santos. Movimento commercial de café em Nova York e a Bolsa de Titulos.

Das 7 ás 8.30 — Concerto da orchestra do Hotel Avenida, sob a direcção do maestro Henrique Sanchez. Movimento commercial do dia do Rio, Santos e Nova York. — Noticias telegraphicas. — Previsão do tempo (serviço da noite) — Notas de sciencia e de interesse geral. — Noticias dos jornaes da noite.

Das 8.30 ás 9 horas Transmissão do Studio da Praia Vermelha da aula de esperanto, pelo prof. dr. Luiz Porto Carreiro Neto.

Das 9 horas em deante—Transmissão do salão nobre do Instituto Nacional de Musica do recital de violino do professor Francisco Chiaffitelli, com o programma seguinte:

1º — Beethoven — Concerto op. 61-a) — Allegro manon tropo-b) — Larghetto-c), Rondo (Allegro).

2º — S. Bach-a) Bourréda partida-b) Giga da partida II (só para violino).

3º — Rimisky — Korsakoff — Fantasia do concerto op. 31).

4º — Paganini Kreisler. a) Caprice XIII-b) Caprice XX-c) Caprice Banal. d) Caprice (Saltarello).

5º a) F. Chiaffitelli — Melodia; b) Bazzini — La ronde des lutins (op.25).

Nos intervallos deste concerto a orchestra do Radio Club do Brasil executará do Studio da Praia Vermelha, alguns trechos de musicas classicas.

Os programmas do Radio Club do Brasil poderão ser ouvidos em poderosos alto falantes no jardim do largo do Machado.

CAPILLOTONICO
CONTRA QUÉDA DO CABELLO, CALVICIE, CASPA, E QUALQUER PARASITA DO COURO CABELLUDO.
O MELHOR TONICO PARA O CABELLO
Dep's. Plinio Cavalcanti & Cª. Rua Alfandega 147.
Licença 3951, de 5|8|25 do D. N. S. P. (9548)

Não foi despejado pelo marido, mas apanhou da mulher

O caso é complicado e engraçado.

Francisco Fernandes Guimarães, proprietario da casa de nº 94 da rua Nabuco de Freitas onde reside Augusto Péar de Oliveira, tudo tem feito para desalojar do seu immovel o inquilino Augusto, porém, daquelles "duros de roer" e a despeito de todos esforços do Francisco, permanece "fixo".

Menos calma que este sua mulher Emilia Malsitana, não póde mais supportar a resistencia do inquilino e, hontem, em companhia de uma parenta, partiu para sua casa e, arrombando-lhe a porta, entrou por ella a dentro até encontrar o Augusto sobre quem caiu de sopapos e pontapés, auxiliada pela parenta.

Augusto que sempre enfrentou o marido de Emilia, com vantagem, embora em outro terreno, não póde aguentar o "rojão" da mulher e pediu... soccorro.

Um soldado que passava na occasião, acudindo-o, prendeu Emilia e a sua parenta.

As mulherezinhas, porém, são de alto lá com ellas!

Logo depois de effectuada a prisão, quando iam a caminho do 14º districto, a parenta de Emilia "driblando" o policial fugiu e Emilia, pouco depois, ao passar pelo armazem de propriedade de seu irmão Salvador de tal, no nº 185 da citada rua, pediu licença para entrar um pouco e... não mais voltou.

Ludibriado duas vezes, o soldado "desesperou-se" e não tendo mais o que fazer prendeu o Salvador, conduzindo-o á delegacia onde foi aberto inquerito a respeito do complicado facto.

O chefe de policia transfere

Foram transferidos, por actos de hontem o commissario interino Raul Falcão do 28º para o 21º e deste para quelle Silvino Antonio Baptista.

Quando estudava engoliu um lapis

A menina Jurema, de 6 annos de edade, filha do sr. Antonio Corrêa, residente á rua Nova nº 86, em Santa Cruz, estava hontem estudando e, em dado momento, teve necessidade de metter na bocca o lapis. Tão infeliz foi a coitadinha, que engoliu o lapis, sendo por isso levada á Assistencia, onde, feito o exame de raio X, ficou constatada a existencia daquelle corpo extranho no estomago de Jurema.

A creança voltou para sua residencia, onde aguardará outra intervenção, que se fará para ser retirado o lapis, o qual representa ter de seis a sete centimetros.

Morreram na Santa Casa e no Hospital de Prompto Soccorro

Marietta de Oliveira que, como noticiámos, um momento de desvairio ateou fogo as vestes, no domingo ultimo, falleceu, hontem, no Hospital de Prompto Soccorro, onde ficára em tratamento.

Falleceram, tambem, hontem, nas 17ª e 23ª enfermarias da Santa Casa, Manoel Santos, em consequencia das navalhadas que lhe vibrou, ha dias na ilha do Governador José Fernandes de Oliveira, e a septagenaria Eugenia Maria Dias, que tendo dado uma quéda em sua residencia á rua Miguel Sayão numero 17, fracturou uma costella.

Os cadaveres foram removidos para o necroterio do Instituto Medico-Legal.

Falleceu em consequencia de um accidente

Pilhado por um troly hontem, á tarde, na baixada fluminense, onde trabalhava, soffreu graves ferimentos o menor de 13 annos Euclydes Costa, de cor preta, residente á rua Parahybana n. 3.

Removido para a Assistencia foi Euclydes submettido a uma operação, á qual, porém não resistiu, vindo a fallecer.

O seu cadaver foi removido para o necroterio com guia da policia local.

Designações de funccionarios pelo director do Thesouro

O director geral do Thesouro communicou ao inspector federal das estradas de ferro as designações do 1.º escripturario Antonio José Marques Zamith Junior e 2.º escripturario Afonso Duarte Ribeiro para secretariarem, respectivamente, ás juntas de tomadas de contas das linhas de Jaguará a Araguary e Igarapava a Uberapa, o primeiro e da Rde de Viação Sul-Mineira, o segundo.

Foi recolhido á Beneficencia Portugueza de Rio Grande

Porto Alegre, 21 (do correspondente) — Communicam da cidade do Rio Grande haver sido recolhido á Beneficiencia Portugueza, por ordem da Companhia Electrica desta capital, José dos Passos Garrido, seu caixeiro-viajante, que ha dias conforme communiquei, apresentando symptomas de alienação mental, tentou suicidar-se, anavalhando o pescoço.

CORREIO OPERARIO

PROJECTOS... PROJECTOS

Ao commentarmos a mais recente iniciativa do Conselho Municipal, concernente a um projecto que autorizava a Prefeitura a vender as casas da avenida Salvador de Sá e do beco do Rio, *primitivamente* destinadas a operarios, fizemos notar a má vontade, da parte dos poderes publicos, sempre que se cogita de beneficiar as classes trabalhadoras. Tratando-se, então, da construcção de villas operarias ou de qualquer outra medida que se relacione com o possivel conforto da habitação, chega a ser ridiculo o que se observa.

Já não valem a pena de uma referencia os disparates que de quando em quando se registram, coincidindo todos, como varias vezes temos accentuado, com a vespera dos pleitos. Não ha orientação, não ha methodo, não se lobriga, sequer, nesses projectos extenporaneos e inexequiveis, um proposito de realmente conseguir alguma coisa util. Vae-se reconstruindo a cidade, levantam-se luxuosas vivendas nos bairros, avança-se até para os suburbios com as edificações caras, e o operariado que se alaparde onde puder.

Como se isso não bastasse, alugam-se a pessoas da mediania, alheias ás classes obreiras, as poucas e incompletas casinhas que deviam ser dadas, em commoda locação, a familias de operarios. Votam-se e prorogam-se leis de inquilinato, de anno para anno, sem a intenção de alliviar os encargos do escasso orçamento das classes proletarias, porque essas leis poucas ou nenhumas vantagens lhes trazem. O operario, quando não mora em casebres, nos afastados suburbios, subloca commodos escusos e anti-hygienicos nas proximidades do perimetro urbano.

Ainda não se quiz perceber que a solução do problema das habitações operarias exige uma acção conjugada dos dois poderes, o da União e o municipal, identificados no mesmo empenho em favor dessas classes que fazem o papel do filho da madrasta. O que vale é que o operariado já não se illude, nem talvez tenha esperanças...

Mas, nem por isso deixa de ser credor social dos beneficios que lhe negam.

A terceira conferencia do sr. Evaristo de Moraes

Está annunciada para hoje, ás 8 1/2 da noite, a terceira conferencia do curso publico que o Partido Socialista mantém na Universidade Livre do Rio de Janeiro, á rua General Camara n. 240.

A conferencia de hoje faz parte da série a cargo do dr. Evaristo de Moraes, e se annuncia com o seguinte summario:

Os methodos de combate e de organização; O intervencionismo legislativo e a nova orientação da sciencia economica; O syndicalismo; suas modalidades; O cooperativismo; suas modalidades; A solução catastrophica; seus perigos e seus desastres.

União Internacional de Cooperativas dos Trabalhadores no Brasil

São convidados todos os trabalhadores socios ou não socios desta União, a comparecer na assembléa geral que se realizará na proxima segunda-feira, 26 do corrente, ás 7 horas da noite.

Congregação dos Servidores da União

Reune-se, hoje, ás 4 1|2 da tarde, na séde á rua Camerino n. 99, em sessão extraordinaria, para o fim de fazer sciente á classe dos funccionarios publicos, que devemos tratar de interesses que nos diz respeito, entre esses, está o caso da incorporação da Tabella Lyra.

A influencia da machina no espirito do operario moderno

No congresso ecclesiastico que se vae realizar em Stockolmo, será lido um trabalho especialmente preparado pelo dr. Luther, membro do Reich.

Trata-se, a julgar pelas divulgações telegraphicas, de um estudo interessante, em que o autor cogita das influencias exercidas pelas machinas no espirito dos operarios modernos.

O dr. Luther, muito propenso "aos cuidados da alma", como dizem os theologos, pois é um religioso pratico, chega a conclusões pessimistas. Para elle, o trabalhador perdeu a sua antiga alegria.

Sobrepujado pelo machinismo, o seu trabalho se tornou secundario, méro accidente, que se desenvolve sob a forma obscura do trabalho collectivo, ficando, pois, sem contacto directo com elle; saem, assim, as suas criações sem o rasgo da personalidade.

Essa theoria é frequentemente abordada, na Allemanha.

Já trataram delle diversos escriptores, salientando-se Walter Rathenau, que publicou um livro extraordinario, em cujo capitulo "A machina e o espirito", nos mostra a situação do operario contemporaneo, cuja sensibilidade vae sendo lentamente exhaurida pelo progresso technico.

Rathenau, que possuia e dirigia uma das mais vastas industrias da Allemanha, póde observar e annotal-o em suas phases mais curiosas.

Suppunha-se, na época em que começava o intenso desenvolvimento da mecanica, que a machina acabaria por libertar o operario dos esforços penosos e trabalhos pesados. Mais tarde, todavia, se viu que, ao envés de o libertar, a machina "anniquila-lhe o espirito".

Comtudo, essa realidade dolorosa não induziu a Rathenau a formular uma these sombria.

Sustenta que o machinismo, em primeiro logar, diffunde e organiza o que, posteriormente, proporciona ao operario um meio menos duro, em que lhe será possivel, dentro de uma maior capacidade de producção ter mais allivio e cultivar suas qualidades individuaes, que hoje se annullam na confusão e na angustiosa luta pela subsistencia.

O certo é que muitos coincidem na interpretação desse problema e muitos comparam o operario com os homens de officios de hoje, considerando-se as alterações por que vêm passando.

CORREIO ACADEMICO

As eleições para o Directorio da Faculdade de Medicina

Effectuadas as eleições em todas as séries dos cursos medico, pharmaceutico e odontologico para constituição do Directorio Academico da Faculdade de Medicina, effectuou-se hontem, concorrida reunião do Directorio Provisorio, para julgar da validade do pleito nas referidas séries dos tres cursos do grande instituto de ensino superior, da Praia Vermelha. Approvada por unanimidade a eleição procedida no 1º anno medico, que o professor Pacheco Leão presidiu com a mais acceitavel efficiencia, foi o debate reclamado para o pleito realizado no 4º anno em que a despeito de se ter officialmente promptificado a dirigil-o o professor de Pathologia Geral, dr. Mauricio de Medeiros, antigo e esforçado patrono da idéa da fundação de um Directorio realmente representativo — não se póde verificar tão auspiciosa promessa. Sem abordar a evidente desconsideração que constituiu a precipitação do alludido pleito sem a assistencia do professor convidado, suscitou-se na reunião de hontem do Directorio Provisorio que o movel da estranha precipitação fosse a inconfessavel conveniencia de fabricar representantes que periclitariam á luz de um pleito moralizado. Com effeito, acabada segunda-feira, ás 2 horas da tarde, a aula theorica de Pathologia Geral, retirou-se o professor Mauricio de Medeiros, annunciando para dentro de cinco minutos, no recinto do proprio amphytheatro a realização de uma rapida aula pratica demonstrativa da materia que se vinha de expender.

Foi nesse interim que inconfessavelmente se precipitou o pleito, com a recepção anarchica de cedulas subscriptas, pelos corredores e logares adjacentes. Foi procedida a seguir, em logar excessivamente distante, e mal cheiroso, a apuração do "processo" que se effectuara com tão esmerada solicitude...

De volta ao amphytheatro, realizada com o maximo brilhantismo a interessante demonstração pratica a que se propuzera, annunciou solennemente, o professor Mauricio de Medeiros a effectuação sob sua presidencia, das eleições dos representantes do 4º anno medico junto ao Directorio em formação:

— Já foi realizada, professor!

E o professor Mauricio, a quem se havia officialmente convidado a presidir o pleito, congratulou-se pela apressada consecução de um ideal que ha sete mezes estava em ordem do dia...

Como era natural, a discussão da validade de eleições effectuadas em tão estranhas circumstancias provocou o descontentamento dos interessados na homologação do precipitado processo eleitoral; e como o tempo houvesse se avançado sobremaneira, ficou adiada para hoje a votação do importante problema.

Reunião do Directorio Provisorio

Estão convocados os elementos componentes do Directorio Provisorio da Faculdade de Medicina; para improrogavel reunião, hoje, ás 3 1|2 horas da tarde, na séde do "Diario de Medicina", av. Rio Branco, 127, 1º andar.

Criterio a adoptar

A proposta de annullação do precipitado pleito effectuado no 4º anno medico, tem induzido a alguns membros do Directorio Provisorio da Faculdade de Medicina, á affirmação de que se devem considerar egualmente nullas as eleições das demais séries, exceptuadas as do 5º anno, cuja nullidade já foi ractificada e as do 1º, presidida pelo professor Pacheco Leão. Não ha, em verdade, senão apparentemente, uma estreita correlação entre o pleito do 4º anno medico e os dos demais da Faculdade de Medicina, porque naquelle houve o convite official a um professor para presidil-o, e que se promptificou de bom grado á espontanea solicitação do Directorio.

Entretanto, nas séries cujos professores acceitem a presidencia do pleito, é razoavel tal iniciativa, porque a chamada verbal dos signatarios após a entrega das cedulas é o unico meio possivel de evitar o vantajoso comprtilhamento de ausentes...

Mas os membros do Directorio Provisorio da Faculdade de Medicina, têm inicialmente perante a numerosa massa discente do nosso grande instituto medico, a responsabilidade de uma satisfação inadiavel ao professor Mauricio de Medeiros e a consequente annullação do precipitado pleito onde o presidente da mesa foi convidado, sob ameaça, de concordar com a estranha agilidade perpretada.

E' membro do Directorio Provisorio

Na sessão de hontem, do Directorio Provisorio da Faculdade de Medicina, foi confirmado por unanimidade o titulo de fundador do mesmo Directorio, conferido ao academico do 5º anno Celso Mattos Rollim, que aliás já havia tomado parte em anteriores deliberações.

O Directorio Provisorio fica assim composto de onze membros: Geraldo de Andrade, Martinho Di Ciero, José Calvino Filho, Carlos Sudá, Herminio Conde, Frederico De Piro, C. Eiras, Arthur Massena, Celso Mattos Rollim Gama e Souza e Helio Gomes.

O orador dos bacharelandos de 1925

Na reunião realizada segunda-feira, 19 do corrente, na Faculdade de Direito foi escolhido para orador da turma de bacharelandos de 1925, o academico Jacy Figueiredo.

Anatomia Pathologica

Serão chamados á 1 hora da tarde de hoje, para aula pratica, os alumnos de 201 a 250 (microscopia) e 251 a 300 (macroscopia). De 11 ás 12 horas serão franqueados microscopias para todos os alumnos que queiram rever os preparados fornecidos em aulas anteriores.

Collação de grão

Realiza-se no proximo dia 31, nos salões do Automovel Club, a ceremonia da collação de grão dos novos contadores diplomados pelo Instituto Commercial do Rio de Janeiro. Será servido aos convidados profuso lunch e em seguida haverá dansas que se prolongarão até ás 4 horas da manhã do dia seguinte, tocando o Jazz-band Romeu.

O electrico saltou dos trilhos

Rebocando o carro n. 1936, ao fazer a curva junto a rua Sete de Setembro para entrar na praça 15 de Novembro, o electrico linha "Matoso", n. 128, dirigido pelo motorneiro regulamento 3698 pulou dos trilhos e foi rolar pelo asphalto, impedindo durante algum tempo o trafego por ali.

A Light foi avisada do caso e providenciou para que o electrico fosse reposto nos trilhos e voltasse á normalidade no local.

Um cozinheiro atropelado na rua Treze de Maio

Angelo Rodriguez de 46 annos, solteiro, hespanhol, residente á rua General Camara nº 52, foi atropelado hontem, á noite, por um auto, na rua 13 de Maio esquina de S. Geraldo, recebendo um ferimento contuso na região occiptal e contusões generalizadas.

Soccorrido pela Assistencia, recolheu-se á sua residencia.

A MANIA

O 4º e ultimo desempate do concurso de Palavras Cruzadas do mez de setembro, para as quatro chaves

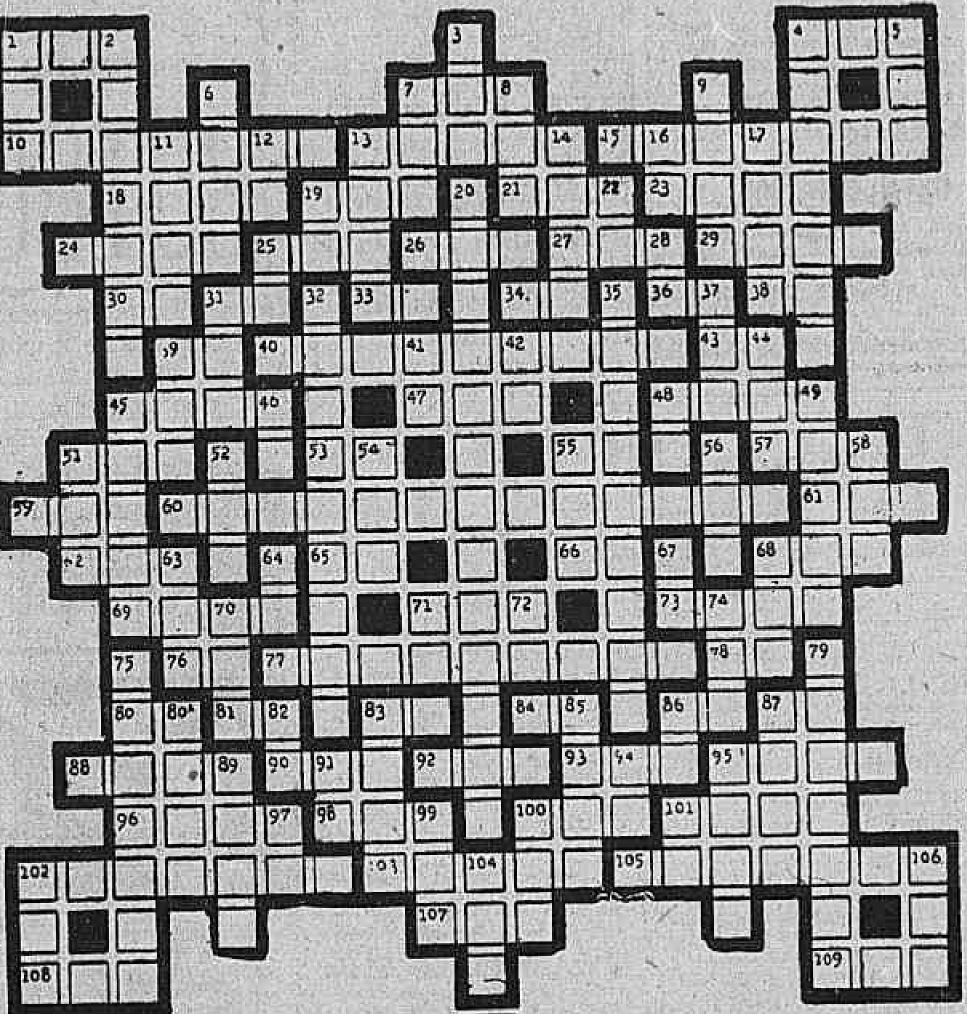

Problema de um collaborador de S. Paulo

HORIZONTAES

1 — Protoxido de calcio
4 — Filho de Lamech
7 — Corre para o mar
10 — Vaso de lata para rancho
13 — Ave de rapina
15 — Assim é o barrete da Republica
18 — Coqueiro do Brasil
19 — Tempero
21 — Abecedario
23 — Herva medicinal (Jarro, planta)
24 — 365 sóes
25 — Conclusão
26 — Peccado mortal
27 — Batrachio
29 — A salvação da humanidade
30 — Neste momento
31 — Sobrenome
33 — Respira-se
34 — Perversa
36 — Artigo no plural
38 — Grito de dôr
39 — Sem companhia
40 — Eriçado
43 — Forma antiga do art. *O*
45 — Nos versos
47 — Maior
48 — Depois de uma
51 — Preposição
53 — Quadrupede
55 — Igreja
57 — Cabeça de gado
59 — Grão de elevação ou de abaixamento da voz.
60 — Feito á mão
61 — Na cidade
62 — Accusado
65 — Batrachio
66 — Pare ! (invertido)
68 — Numero
69 — Animal
71 — Assim faz a buzina do automovel
73 — Fileira de arvores
76 — Contracção de preposição e artigo
77 — Minorado
78 — Nem *tu* nem *elle*
80 — Antes de Christo
81 — Metade do navio
83 — Base
84 — No baralho
86 — Letra grega
87 — Nota musical
88 — Alvo
90 — Menos de duas
92 — Aviador brasileiro
93 — E'poca
95 — E' um buraco
96 — O ponto mais alto a que chega o sol
98 — Cidade do Estado de São Paulo
100 — Decametro quadrado
101 — Bens que se dão á pessôa que se casa
102 — Frialdade
103 — Pequeno ovo
105 — Negociante que não vende barato
107 — Na ave
108 — No céo
109 — Póde ser secca ou não

VERTICAES

1 — Numero
2 — Fruta
3 — Gargalhar
4 — Commercio, trafico
5 — Argola
6 — Carga que se dispara de cada vez
7 — Lista
8 — De peixe
9 — Interjeição (Apre !)
11 — Della se extrae os metaes
12 — Pronome pessoal
13 — Leito
14 — Artefacto, trabalho
16 — Existe
17 — Em uma lenda dos indigenas do Brasil
19 — Nota de musica
20 — Bem conformado
22 — Aqui
25 — Nota de musica
28 — Milha maritima
31 — Tudo o que impressiona o sentido do ouvido
32 — Combinação do bromo com outro corpo simples
35 — Avisado
37 — Adjectivo possessivo
39 — Affirmativa
41 — Preposição
42 — Não é ficas
44 — Casa, morada
45 — Querido de Julieta
46 — Outra coisa
48 — Nota de musica
49 — Mulher que não ri
51 — O Arco-Iris tem sete
52 — Animal domestico
54 — Cidade da Russia
55 — Adjectivo possessivo
56 — Composição poetica
58 — Ponto cardial
63 — Conjuncção
64 — Rio da Italia
67 — Nota de musica
68 — Pronome possessivo
70 — Astro rei
71 — Virtude
72 — Despido
74 — Decreto
75 — Roceiro, matuto
79 — Craneo descarnado
80 A — Animal recemnascido, que se está criando
82 — Conjuncção
83 — Ave
85 — Nada
86 — Instrumento
87 — Porção, que toca a cada pessôa numa partilha
89 — Comida bahiana
91 — Nota de musica
94 — Accusada
95 — Canto de igreja executado por muitas vozes
97 — Interjeição brasileira
99 — Fruta
100 — Fileira
101 — Contracção de preposição e artigo
102 — Bilis
104 — Costume
106 — Capa sem mangas

* * *

PRASO

Até segunda-feira, ao meio-dia. Vencerá aquelle que mais se approximar da solução exacta. No caso de novo empate, em numero de pontos, proceder-se-á ao sorteio.

* * *

O CONCURSO DESTE MEZ

O prazo termina no dia 25, constando o concurso de seis problemas, o ultimo dos quaes foi publicado no "Supplemento" de domingo passado. A contagem de pontos será feita á razão de 1 por problema certo.

Maximo de pontos: 6. — primeiro desempate será por meio de um problema para cada chave, e o segundo, por sorteio. No primeiro desempate o julgamento será feito por pontos negativos.

Exemplo: A teve cinco erros, quer dizer: perdeu 5 pontos; B que teve apenas 3 erros será o vencedor.

* * *

Demetrio Roma — Verificamos a omissão: póde concorrer na sua chave.

* * *

"JORNAL DE CHARADAS"

Recebemos o n. 25 deste interessante orgão charadistico, dirigido pelos mestres Alberto Gama (Encoberto), director-charadistico; director geral, pharmaceutico Alberto F. Giffoni (J. Pollegoni); secretario-geral, Sylvio Alves (Apollo); director-literario, Octavio Brito (Ignotus).

Com o numero que acaba de sair iniciou o orgão official da Academia Charadistica Luso-Brasileira o seu terceiro anno de publicação.

Automobilismo

O PRIMEIRO AUTODROMO ARGENTINO SERA' CONSTRUIDO BREVEMENTE EM SAN MARTIN

Detalhes caracteristicos da futura obra

Os jornaes argentinos trazem a auspiciosa noticia de que o primeiro autodromo argentino será construido na cidade de San Martin, em virtude de uma concessão dada pela municipalidade áquella cidade.

Será construido na zona denominada Villa Dhiel e num terreno fronteiro ao hyppodromo local.

São os seguintes os detalhes mais importantes da grande obra, que extraimos da entrevista concedida pelo concessionario, sr. Paulino Furio, ao jornal "La Razon":

CARACTERISTICAS TECHNICAS

O autodromo, cujo projecto foi executado pelo engenheiro Gino Marchessoti, com a collaboração de outros conhecedores do assumpto, será o melhor do mundo, pois, actualmente, os unicos autodromos importantes são os de: Indianopolis, nos Estados Unidos e os recentemente construidos em Linas, Mivamas, na França e Brooklands, na Inglaterra, e o futuro autodromo argentino será dotado de melhoramentos não existentes nos outros.

O autodromo terá uma extensão de 3 kilometros e 300 metros com 18 metros de largura nas rectas e 21 nas curvas. O raio minimo será de 624 metros e a parte externa da curva terá 8 metros de altura, apresentando o leito da pista a forma convexa. Esta será impermeabilizada com petroleo e gazeol applicados á quente e com uma capa de pó de ladrilho, para evitar as derrapagens.

AS INSTALLAÇÕES

Em volta da pista, de distancia em distancia, serão construidas archibancadas, com capacidade para 15.000 pessoas. Será em dois corpos e providas de assentos de madeira. Além destas construcções, será tambem construida uma tribuna official com uma area de 500 metros quadrados. Nesta tribuna ficarão collocados os instrumentos medidores, havendo salas para jornalistas, chronometristas, etc.

Por trás destas tribunas, serão collocadas 20 bilheterias, sala para os primeiros soccorros medicos e installações hygienicas.

O autodromo terá capacidade para 3.000 automoveis, que encontrarão todas as facilidades para abastecimento de gazolina, agua, pneumaticos, etc.

O terreno em que será construido o autodromo, foi arrendado por tempo indefinido, com a condição de ser entregue á municipalidade 3 por cento da renda arrecadada durante os 3 primeiros annos e depois 5 por cento.

MEIOS DE COMMUNICAÇÃO

Os meios de communicação para o autodromo não podiam ser melhores. A Estrada de Ferro Central Argentina passa a 200 metros da porta do autodromo e os bondes a 250 metros apenas.

Terminando as suas declarações, o sr. Furio, disse que todo o autodromo será fechado por muro de 2,20 metros de altura, e que segundo os calculos feitos, a despesa será de 500.000 pesos.

INSPECTORIA DE VEHICULOS

Estão chamados a comparecer dentro de 48 horas para responderem por infracções que lhes são attribuidas, os conductores ou proprietarios dos autos abaixo mencionados:

Infracções do dia 18

Por excesso de velocidade: Autos ns.: 28, 505, 896, 1014, 1146, 1355, 1485, 1542, 2871, 2902, 3156, 3528, 3610, 3770, 3848, 3892, 4245, 4261, 4723, 5014, 5304, 5391, 5335, 5453, 5808, 6098, 6184, 6354, 6490, 6615, 6618, 6721, 6778, 6812, 6950 6974, 7143, 7158, 7383, 7411, 7474, 7939, 8434, 8442, 8546, 8753, 8827.

Por circular para angariar passageiros: Autos ns.: 46, 725, 1618, 4339.

Por contra a mão: Outos numeros: 51 e 3080.

Por marcha ré: Auto n. 295.

Por desobediencia ao signal: Autos ns.: 109, 362, 466, 749, 1135, 1830, 2004, 2524, 2747, 2984, 3206, 3367, 3446, 3646, 4653, 4987, 5595, 5734, 5920, 6380, 6615, 7320, 7515, 8381, 8705 e 8758.

Por não diminuir a marcha no cruzamento: Autos ns.: 65, 1831, 3058 e 7495.

Por estacionar em logar não permittido: Auto n. 5723.

Por interromper o transito: Auto n. 5704.

EXAME DE MOTORISTA

Chamada para hoje, ás 8 1|2 horas. — Anacleto Lopes de Almeida, José dos Santos, Joaquim de Oliveira Dias, Lucas Jares de Freitas, Jayme Mario Cavalcanti, Jayme da Silva Freire, Antonio Gomes Draia, José Raul de Moraes e José Leopoldo de Guimarães Carvalho.

Turma supplementar: — Firmino da Silva Carvalho, José Rodrigues Cordeiro, Manoel Figueirinha, Belmiro José da Silva, José Berardino do Couto, Manoel Justino de Almeida Junior e Domingos da Silva.

Prova pratica: Victorino Manoel Vaz.

Chamada para hoje, ás 12 1|2 horas. — Manoel Fortunato da Costa, João Antonio Saraiva, Paulo Bispo dos Santos, Benedicto Aristheu Borrielo, Joaquim Delphim, Aristides da Silva Barra, João Ferreira Rusell, Nelson Vieira Miguez e Cesar Martins.

Turma supplementar — Carlos Gomes, Thabes Gomes Sampaio, Julio Menezes, Fritz Alvise Zavanella, Dorvalino Coelho, Antonio Francisco Pinto, Francisco de Castro Xavier.

Prova pratica — Augusto Corrêa Gomes e Manoel Regadas Vieira.

Revistas cariocas

"JORNAL DAS MOÇA"

No intuito de dar vazão aos muitos milhares de Bilhetes Postaes que aguardam ha muito publicação, os dirigentes do "Jornal das Moças" resolveram editar seguidamente, quatro numeros especiaes, publicando em cada um delles o maior numero posivel desses simples, mais interessantes trabalhinhos.

O numero de hoje está muito bem feito e dedica nada menos de trinta paginas de postaes, muitos retratos de leitores, todas as habituaes secções de conto, musica, sociaes, theatro, caixa e romance, etc.

A policia do Cáes do Porto apprehende um roubo

Do deposito Santa Mathilde, da firma V. A. Magalhães, foram roubados, ha dias, 2.625 kilos de ferro guza, apresentando os lesados queixa ás autoridades do Caes do Porto.

O investigador ali destacado entrou a agir conseguindo fazer as seguintes apprehensões: de 626 kilos, no deposito de José Salgueiro, á rua Coronel Pedro Alves n. 22 A, e de 135 kilos, no deposito de Antonio F. Moreira, á mesma rua n. 623. Desse modo póde ser descoberto o autor do roubo, que se chama José Ferreira, conta 22 annos, é de nacionalidade portugueza e reside á rua Affonso Cavalcante n. 159. Preso e interrogado, confessou a autoria do roubo, dizendo possuir em sua casa 1.025 kilos do mesmo ferro, quantidade essa que tambem foi apprehendida.

Ficou ainda apurado, pelas declarações dos carroceiros Albino Rocha e Manoel Alves, que fizeram o transporte do ferro, haver sido o roubo praticado quando o seu carregamento era retirado da estação Maritima para a fundição Guanabara, á rua da Gambôa n. 116.

Resta agora a apprehensão de 1.112 kilos de ferro roubado, para que a policia do caes do porto tenha esse trabalho concluido.

Dos Estados

PELO TELEGRAPHO

ACTOS ASSIGNADOS PELO PRESIDENTE DE MINAS

Bello Horizonte, 21 (A. A.) — O sr. dr. Mello Vianna, presidente do Estado, assignou os seguintes actos: exonerando, a pedido, a professora do grupo escolar de Alfenas, Carmelita Coutinho; a professora da escola mixta da Serra dos Morrinhos, municipio de Ouro Preto, Maria José de Barros; a professora adjunta do grupo escolar de Oliveira, Djanira C. Guimarães; acceitando a desistencia que fez José Trajano da Costa, da serventia vitalicia do officio de escrivão de paz do districto de Silveiras, comarca de Penha; nomeando o professor da policia da comarca de Prata, e coronel Carlos L. da Silva.

O SERVIÇO FUNERARIO EM BELLO HORIZONTE

Bello Horizonte, 21 (A. A.) — Em fundamentado despacho que foi publicado, o dr. Flavio Santos, prefeito desta capital, resolveu annullar a concorrencia para o serviço funerario, determinando que se proceda a nova concorrencia, com o prazo fixado em 23 de novembro proximo.

PELO CORREIO

MINAS GERAES

Bello Horizonte — O presidente Mello Vianna deve partir dentro em breve para o sul do Estado, com o fim de visitar as obras em ramaes de Soledade a Itajubá e de Tres Corações a Lavras, construcções ferroviarias realizadas pelo actual governo mineiro.

S. Ex. tem sido insistentemente convidado por todos os municipios do Sul a visital-os, ao que o chefe do governo não pôde, no momento attender por falta de tempo, accrescendo que tão longa excursão o forçaria a uma ausencia por demais prolongada da séde do governo, com prejuizo para a administração publica.

O sr. Mello Vianna só visitará os municipios que estejam dentro da linha onde ha obras a inspeccionar.

Essa viagem do presidente de Minas não terá, absolutamente, caracter politico.

Lavras — Causou profunda consternação em toda a cidade o fallecimento aqui de d. Maria Augusta Penna Salles, esposa do coronel Pedro Salles, chefe politico de grande prestigio neste municipio.

Juiz de Fóra — O corpo docente dos grupos escolares desta cidade convidou o dr. Mario de Lima para orador official da solennidade da enthronização da imagem de Christo no salão nobre dos grupos, a realizar-se no proximo mez de novembro.

Piumhy — Cidade e séde de comarca; freguezia desde 1839, foi a villa em 1841, pela lei n. 202, e elevada á categoria de cidade em 1868, pela lei n. 1510.

A cidade acha-se collocada num bello planalto, cercada de montanhas, cujo panorama que se descortina é um dos mais empolgantes.

Possue estradas de automoveis ligando-a á estação de Garças, cidades de Formigas e Passos, districtos de São Roque, Capitolio, Perobas e Pimenta.

Está ligada por telephone aos logares acima citado.

Brevemente terminarão os serviços de muragem do campo de foot-ball. Ficará esse campo, sendo um dos mais confortaveis e elegantes do Oeste de Minas.

As ruas da cidade são bem linhadas e arborisadas, causando optima impressão.

Ruas principaes — Rua da União, dr. Modesto Caldeira, dr. Higino Rosario, Oswaldo Cruz e dr. Alvaro Botelho.

Praças — Praças municipal, Vigario José Florencio, Liberdade, José Francisco Lopes e Tuyty.

Cinemas — America, Central e Iris.

Edificios notaveis — Grupo Escolar, Santa Casa e Paço municipal.

SÃO PAULO

— Podemos adiantar aos nossos leitores, que segundo informações de fonte segura, o laudo do exame das visceras do infeliz negociante Francisco Henrique da Silva, da rua 13 de Maio, estupidamente envenenado nesta cidade deverá ser remettido muito breve de S. Paulo.

A colonia portugueza aqui domiciliada já contractou um advogado, para acompanhar o processo. Reina grande anciedade para elucidação do envenenamento do infeliz negociante.

— Victima de um conto... do vigario, em que ficou sem 2:000$000, apresentou queixa á Delegacia Regional de Policia, João Ferraz Salles, residente á rua Campos Salles nº 89.

— A estação da Paulista, desta cidade, vae soffrer grandes reformas. Ficará com duas plataformas, sendo construida uma ao lado da Villa Industrial, que terá assim uma nova via de communicação com a cidade.

CEARÁ

Fortaleza. — Os bondes recomeçaram o trafego no dia 2 do corrente, ás 5 horas da manhã, guardados por praças embaladas, quatro em cada carro.

A praça do Ferreira apresentava um aspecto bellicoso, vendo-se forças em todos os cantos, armadas de fuzis e promptas a fazer fogo á primeira ordem.

Houve varias prisões, entre as quaes do commerciante Firmino Oliveira, que foi posto em liberdade mais tarde.

A Associação dos Merceiros, em sessão de assembléa geral, resolveu adherir á gréve pacifica da população, fechando o commercio. Este permaneceu durante o dia de hoje fechado e metade abriu. Fizeram parte a Phenix Caixeiral e o Centro dos Importadores terá egual gesto.

O povo, que permanecia em attitude hostil á Light, absolutamente não queria acceitar o preço de 200 réis, para a passagem de bonde.

Na praça do Ferreira houve á noite, um comicio popular, falando o dr. Gomes de Mattos, que concitou a população a conservar-se em gréve pacifica até conseguir a sua pretenção, isto, é, que a passagem nos bondes continuasse a 100 réis.

O presidente do Estado permanecia em palacio, acompanhado dos secretarios, do chefe de policia e do commandante do Regimento Militar.

AMAZONAS

Manáos. — O dr. Mario do Rego Monteiro deixou de embarcar, no dia 2 do corrente, porque o commandante do "Republica" não quiz recebel-o a bordo, visto o vapor tocar em Itacoatiara e Parintins, e temer nessa cidade quaesquer excessos da população.

O povo, indignado com o dr. Mario, pediu e obteve do interventor que elle ficasse avulso no cargo de juiz de direito.

A policia estava prestando todas as garantias ao dr. Mario Rego Monteiro, que a população não quer ali. Por isso, elle seguiu para o Rio no paquete "Prudente de Moraes".

PARA'

Belem. — Em virtude de ter o tenente-coronel Raymundo Leão, commandante da F. P., seguido em commissão do governo do Estado, para a cidade de Soure, assumiu o commando daquella milicia o tenente-coronel Alberto de Mesquita.

NOTAS SUBURBANAS

Menores vadios — Melhoramentos necessarios — O ultimo domingo da festa da Penha.

A vadiagem dos menores nos suburbios augmenta diariamente.

Em grupos, commettendo tropelias, dirigindo desaforos, esses menores invadem estabelecimentos commerciaes, pulam nos bondes, emfim, tornam-se elementos de desordem.

A' policia compete terminar com essas scenas vergonhosas que se verificam constantemente, evitando que esses menores, que parece não terem quem por elles se responsabilisem, sejam explorados pelos ladrões e desordeiros.

Essa medida torna-se uma necessidade urgente em beneficio do socego dos moradores dos suburbios.

Bento Ribeiro

Moradores e proprietarios da rua Divisoria, nesta populosa estação, desejam que a Repartição de Aguas mande collocar na esquina dessa rua com a Estrada de Sapopemba, uma bica dagua para poderem supprir as suas necessidades e attenderam tambem as exigencias da Saude Publica.

E' justissimo o pedido e por certo a respectiva repartição não deve demorar a realização desse desejo.

Olaria

Na rua Leopoldina Rego, no trecho fronteiro á estação, logar portanto de enorme movimento, existem diversas vallas de aguas estagnadas.

Com as ultimas chuvas essas vallas prejudicaram o transito, difficultando a passagem.

A turma de conservação das ruas precisa consertar esse trecho para que essa rua não fique completamente arruinada.

— A Light prohibe que se aproveitem os cabos conductores de illuminação electrica para mais de uma casa, entretanto na rua Leopoldina Rego, em Olaria, ella mesmo aproveitou um cabo para fornecer força electrica a quatro casas commerciaes.

Acontece que quando ha qualquer interrupção todas as quatro casas ficam privadas da luz, como aconteceu ainda no sabbado ultimo.

Além disso a installação está mal feita, o que não tem satisfeito os interessados, que nos pediram reclamar sobre isso.

— A rua Dr. Nunes, em Olaria, encontra-se em estado ruinoso em alguns pontos.

Ha no fim dessa rua uma ponte de madeira que está estragada, faltando algumas taboas.

Essa ponte fica situada defronte ao n. 250, proxima á linha da estrada.

Torna-se urgente que a Prefeitura mande concertal-a, evitando algum desastre.

Ainda na mesma rua Dr. Nunes, existem diversas vallas que necessitam ser obstruidas.

Na visita que a ella fizemos, recebemos diversas queixas á respeito para que reclamassemos da Prefeitura uma providencia.

Penha

A Irmandade de N. S. da Penha realiza domingo a ultima grande festa deste anno, em louvor de sua excelsa padroeira.

Serão celebradas missas ás 7, 8, 9, 10 e 11 horas.

A' tarde será effectuada a solenne procissão, voltando a imagem de N. S. da Penha da Casa dos Romeiros á Egreja do Outeiro.

Duas bandas de musica acompanharão a procissão tocando antes e depois nos coretos do largo da romaria.

— No Arraial continuarão as festas.

Nesse domingo o grupo "só por amisade", do Club dos Democraticos, fará um pic-nic na chacara do Capitão.

— A Leopoldina Railway manterá durante o dia trens extraordinarios.

Quiz ingerir permaganato para morrer

Na casa n. 93, da ladeira do Livramento reside o sr. Martinho Zeferino da Costa, que vive em companhia da viuva Maria de Rezende, de uma filhinha de mezes Yolanda, e de dois filhinhos do primeiro matrimonio Iracy e Italia, respctivamente de 8 e 7 annos.

Hontem aquela senhora sem dizer porque tentou suicidar-se ingerindo uma porção de permaganato, que um medico receitara para lavagem dos olhos da pequena Yolanda.

Dissolvida a droga, ao envés de applical-a como mandara o medico, ella a ingeriu. Os effeitos foram rapidos e aos seus gemidos acudiram pessoas de casa sendo, sendo chamada a Assistencia que a soccorreu, deixando-a em tratamento em casa.

Foi impronunciado o autor de dois homicidios

Porto Alegre, 21 (Do correspondente) — Communicam de Jaguarão que o dr. Alvaro Franco, juiz da comarca, impronunciou Octavio Esteves, autor da morte do dr. Manoel Amaro e seu filho Adhemar.

Ainda a morte do marinheiro Alipio

Não chegou ainda a policia a um resultado positivo sobre o caso da morte do machinista Alipio de Sant'Anna, que sua irmã declara ter sido assassinado pelos seus companheiros, tripulantes do barco "São João da Praça". O facto occorreu em principios deste mez e os tripulantes da referida embarcação depondo no inquerito deram a morte do collega como consequencia de um accidente, parecendo assim, infundada a denuncia de um crime. Acontece, porém, que o mestre da lancha "Maria Veronica" comparece á policia e declara que tem motivos para affirmar que a morte de Alipio foi consequencia de um crime, forçando assim a autoridade a prender de novo os tripulantes da "S. João da Praça". O inquerito tem proseguido moroso, declarando as pessoas ouvidas ultimamente que o infeliz marinheiro se dava ao vicio de embriaguez e só assim se explica a sua morte por submersão, tão bom nadador era elle.

O inquerito proseguirá.

Télas & Palcos

Télas

OS PROGRAMMAS DO DIA

AVENIDA — Incontestavelmente da maior sensação é o film "Um beijo dado no Escuro" que o elegante Cinema Avenida tem hoje no seu cartaz. Film que á graça alia um sentimento de modernissimo chic. Um beijo dado no escuro" na interpretação primorosa de Adolpho Menjou e Alice Pringle, a coqueluche da sociedade elegante do Rio nesta semana. Hoje repete-se com um excellente numero do Jornal da Fox que é sempre desejado pelo publico que frequenta o Cinema Avenida.

—x—

CAPITOLIO — Esse film possue um trabalho de artistas, como Colleen Moore, que faz o papel de jovem linda e elegante, como é realmente, e depois de uma senhora de edade, mãe de um filho a quem adora; — Wallace Berry, o explendido artista de caracter, cuja physionomia se presta a todos os papeis; — John Bowers, o galã que todos conhecemos; — Ben Lyon, o jovem artista amoroso e apaixonado; — Rosemary Theby, a serica do film; — Gladys Brockwell, a figura do soffrimento no film. E assim, com uma constellação inteira a brilhar, "Amor, Destino e Honra", vae vencendo na senda dos triumphos, no Capitolio.

—x—

GLORIA — O Gloria está exhibindo um trabalho da Fox Film, em que a heroina é Ethel Calyton. Não fosse por mais nada que para ver esse mulher de estonteante belleza, valeria a pena se ir ao Gloria, ver "Nas Azas da Mocidade" que, por signal, possue mais tres mulheres bellas em papeis todos de realce, como Madge Bellamy e Marian Harlan.

—x—

IDEAL — Raramente um film portuguez terá tido o exito obtido pelas "Pupilas do sr. Reitor", o admiravel desenvolvimento cinematographico que a Empreza de Film d'Arte Portugueza nos trouxe e que o Ideal está exhibindo, desde segunda-feira.

Trata-se de uma obra celebre, de um primor das letras romanticas portuguezas, creado pelo talento do admiravel Julio Diniz, livro que será lido e relido sempre.

O interprete principal de "As Pupilas do sr. Reitor" é Eduardo Brazão, secundado por outros elementos artisticos de valor.

No programma, ainda, duas partes para rir, da Universal, "Forrobodó Desmanchado".

ODEON — Continua a obter um exito franco, no Odeon, a artista querida de todos nós, Norma Talmadge. E o seu trabalho em "A Unica Mulher", que teve a consagração primeiro no Cine-Gloria, agora obtem no Odeon uma nova etapa de exito, de enchentes. Nesse film do Programma Serrador, tambem Eugene O' Brien obtem a sua quota de triumphos.

—x—

PARISIENSE — Foi completo o successo marcado com o inicio da exhibição do colosso "Um Cabaret no Cairo", hontem no tradicional Parisiense. Priscilla Dean que tem nesse film a sua maior creação apresentou-se soberba de vibração e belleza. Os seus incontestaveis admiradores, todos os que apreciam o bom Cinema, desde hontem começaram a rever o seu idolo, sempre admiravel de encantos e de alegria. Priscilla Dean é o movimento da belleza, que prende e arrebata, que electrisa e provoca enthusiasmos. O film é estupendo de luxo e emoção. Mas... para que mais palavras? Basta dizer — hoje, no Parisiense, a maior creação de Priscilla Dean — e ninguem deixará de ir vêl-a.

—x—

PARIS — Finalmente hoje apresentará este cinema para regalo de seus frequentadores o magistral trabalho de Huguette Duflos, "Koenigsmark". — Este portento cinematographico, obra de mestre, assombra com seu luxo phantastico e suas festas palacianas. Pierre Bernoit autor do romance, incutiu nelle uma feição de realidade pintando em côres vividas, as intrigas da côrte, o romance de amôr de uma princeza e um poeta e o sacrificio de um povo occasionado pelo capricho de um principe. Abrirá o programma uma revista Odeon.

Nos bairros

POPULAR — "A Intrepida Amazona", com Eva Novak.

—x—

PRIMOR — "Paraiso Achado", com Aileen Pringle e Ronaldo Colman e "O Passo da Morte, com Tom Mix.

—x—

MATTOSO — "Os 7 amores", com Buster Keaton e "O Bandoleiro", com Renée Adorée.

—x—

BOULEVARD — "Claudia", com Francine Mussey e "Ensinamentos do Oéste", com Hoot Gibson.

SMART — "Lyrios Encarnados", com Corine Griffith; Derrocada dos Sons", com Sandra Milavonoff e "Fox Jornal".

—x—

MEYER — "A Lamina do Combate", com Richard Barthelmess e Dorothy Mac Kail.

MASCOTTE — "O Passo da Morte", com Tom Mix, Marion Nixon e Mabel Ballin.

TIJUCA — "Flores e Féras", com Richard Dix e Claire Adams, e "Os Limites do Coração", com Rancho Bill Milles.

AMERICA — "Os Bandeirantes", com Lois Wilson e Ernest Torrence; e "Santa Paz em Polvorosa", comedia e "Fox Jornal".

BRASIL — "Meu filho", com Alla Nazimova e "Os 7 amores", com Buster Keaton e T. Roy Barner.

HADDOCK LOBO — "A cama de ouro", com Rod La Rocque e Vera Reynolds; "Bens Mysteriosos", com George Larkin e "O mundo em foco".

AMERICANO — "Esta mulher", com Irene Rich e "A Bella do Bosque", com Colleen Moore.

FLORESTA — "Os Dez Mandamentos", com Rod La Rocque, Leatrice Joy e Richard Dix.

VARIAS NOTAS

"MOMENTOS MEMORAVEIS" — São os que nos vae proporcionar a linda e travessa Bebé Daniels no encantador film da Paramount que com esse titulo vae exhibir na proxima segunda-feira o Cinema Avenida, sempre desejoso de proporcionar aos seus distinctos frequentadores os melhores programmas do Rio. "Momentos memoraveis" é uma pellicula cheia de graça, de encanto amoroso e de originalidade, que vos fará rir e vos commoverá.

Palcos

PRIMEIRAS

"O Catavento", no Trianon

Luiz é o interessante humorista cujas chronicas diarias, no "Correio da Manhã", já são tão familiares á grande massa dos nossos leitores. A sua adaptação á scena brasileira da linda peça de Robert de Flers e Gaston Caillavet, "L'ane de Buridan", a qual foi levada hontem, em "première", no Trianon, pela companhia Procopio Ferreira, não desmentiu a sua reputação de homem de letras, de homem de theatro e, sobretudo, de homem de espirito.

"O catavento" é um arreglo bem feito da deliciosa comedia "boulevardière", atravez da qual fulgura aquelle ironico, mas despretencioso "s'en fichisme", tão caracteristico do temperamento dos dois escriptores francezes. Robert de Flers, vive ainda e [illegible] posto de director do "Figaro", a fama da brilhante parceria. De Flers e Caillavet são uma especie de peças dessa familia de comediantes alegres da tragi-comedia quotidiana, que faz a gloria e a fortuna do theatro ligeiro de Paris. Luiz soube apprehender-lhes, a intenção maliciosa, a observação na apparencia superficial mas que, muitas vezes, nos faz reflectir, a graça leve e espontanea, a subtileza, o "humour", emfim.

"O catavento" são tres actos nos quaes se assiste de bom humor e sem nenhum enfado. Procopio fez um esplendido Fabrino. Já disseram que Procopio era um "caso sério" no nosso theatro. Não ha exaggero nessa phrase, que, porém, nos quer parecer é que Procopio ainda não foi bem comprehendido. Elle tem do "comico" uma intuição que qualificariamos de philosophica, se o sorriso dos imbecis nos apavorasse. Na alma desse actor ha um grande "clown". E toda a sua arte não é mais do que uma maravilhosa "clownerie". Dahi ser Procopio um actor moderno, talvez o unico actor verdadeiramente "moderno" que possuimos, um Paolo ou Francesco Fratellini do theatro declamado. Elle não se limita a vestir o seu personagem, ou, como se diz na linguagem da critica, a sentil-o. Não. Elle joga com elle, como um palhaço com a sua mimica. E dá-lhe, assim, esse ar contradictorio, grave e burlesco ao mesmo tempo que têm todas as coisas humanas.

A sra. Hortencia Santos tambem merece que se lhe faça justiça. Ella é uma interessante vocação, que deve ser aproveitada.

Os outros, egualmente bem.

Um optimo espectaculo.

NOTAS & NOTICIAS

POR QUE E' QUE CRITICAM AS SOGRAS? — Por que ellas não são deveras boas e por que reprovam o máo procedimento dos genros e das noras?

Que hão de as sogras pensar se os seus genros chegam á casa pela madrugada, se não são bons para as esposas?

Que hão de as sogras pensar se as suas noras só pensam em flirts, foxtrotts e outras tolices ou se estão esquecidas dos seus deveres de esposas?

Por essas e outras e é que os interessado se interessadas fazem tão grande guerra ás sogras. No entanto, as sogras são nossas segundas mães!

E esta é a conclusão que todos tirarão dentro de poucos dias, porque ninguem deixará de ir ao Parisiense, a partir de segunda-feira, ver o estupendo film "As sogras", um colosso do luxo, arte e emoção, um grande ensinamento interpretado pela bella Ruth Clifford, Gaston Glass, Vola Vale, Kranfurd Kent e Joseph Swickard.

Bem sabeis o que significa um Programma de ouro. — perfeição de film — Pois bem: "As sogras" é uma joia dos "Programmas de ouro".

—x—

A FESTA DE MARIA MELATO — A noite de hoje, no Municipal, pertence á grande actriz italiana Maria Melato, que realisa ali a sua recita com "La donna nuda", de Bataille. Artista que se encontra bem em todos os generos, que consegue fazer num dia a velhinha de "Cosi é" (se vi pare) com o mesmo cuidado de detalhe que fará amanhã a Zazá, Maria Melato occupa no theatro do seu paiz um logar de grande destaque. Na presente temporada tem ella registrado successos: na "Flambée", na "Gioconda", na "Marcha nupcial", em todas as peças, emfim. O seu trabalho em "La donna nuda", brilhantissimo, já é conhecido, pois ella nos deu a linda peça de Bataille quando da sua primeira visita ao Rio, em 1923.

Maria Melato

Natexilpatri Guitton

com 7 annos de edade, vae hoje, 5ª-feira, ás 4 1|2 hs. da tarde, mostrar seus conhecimentos, recitando, lendo trabalhos seus, improvisando historias e escrevendo depressa, no Instituto Nacional de Musica, onde se encontram os restantes bilhetes. Ide ver e ouvir este lindo menino prodigio, cheio de vida, graça e alegria. Elle espera ancioso, vossas palmas. (X 27078)

TINHA APENAS "UM ANNO DE VIDA"!... — Condemnada assim a gozar apenas um anno de vida, ella que se julgava abandonada pelo noivo, [illegible] de vida. E, então, que fez ella? Ah! Dispoz-se ao theatro, em que era a sua vocação, e então foram noites de prazeres, de festas e de orgias... E á sua vida ia correndo assim, quando de novo ella surgiu... "Um anno de vida" é o film esplendido que começará a ser exhibido no proximo sabbado no Capitolio, tendo como protagonistas Aileen Pringle e Antonio Moreno, com a ajuda de Dorothy Mackaill e Rosemary Theby. E' um film de luxo da First National, pertencente á série das super-producções do Programma Serrador.

—x—

"ANTES A MORTE QUE A DESHONRA" — ERA A SUA DIVISA! — Na proxima semana teremos no cinema Gloria, um film lindo, por todos os aspectos. Primeiro, porque nos apresenta Corinne Griffith, lindissima, elegante e de uma seducção que arrebata. Depois, porque possue um romance que encanta, na historia dessa creatura linda que preferiu soffrer todos os dissabores, seguindo a divisa dos seus antepassados: "antes a morte que a deshonra". Em seguida, pelo grande luxo com que foi montada. E ha ainda que nesse film vemos ainda Clive Brock, Lloyd Hughes e Hedda Hopper.

—:—

"O TRUC DE BALTHAZAR" — Jayme Costa representa esta noite, no Rialto, o "vaudeville" "O truc do Balthazar". Quem conhece o trabalho de Jayme Costa no protagonista, não deixará de aproveitar esta opportunidade de rever o sympathico artista num de seus mais apreciaveis papeis. Belmira d'Almeida, a estrella do theatrinho da Avenida Rio Branco, Cora Costa, a actriz conhecida pela sua collaboração recommendavel a qualquer elenco de comedia, Aristoteles Penna, centro comico applaudido em toda a temporada, Raul Soares, Eugenio Brazão, Luiza d'Oliveira, Ramos Junior, todos os principaes elementos do homogeneo conjunto Jayme Costa contam em "O truc de Balthazar" papeis de resultado hilariante.

—:—

NOVA REVISTA NO LYRICO — A quarta recita de assignatura da companhia franceza realiza-se amanhã com "La revue des revues". Trata-se de uma peça que forçosamente agradará. "La revue des revues" compõe-se de varios quadros tirados de outras revistas. E está-se a ver que os quadros escolhidos foram os de mais successo nos theatros de Paris. Nessa ultima peça que nos vae dar a companhia das grandes revistas do theatro Casino de Paris, apparecerão todos os artistas do elenco, sendo que muitos estão reservando surpresas, como sejam: Harry Willis, o dansarino que parece feito de borracha, tal a agilidade com que se move em scena; Mimi Anoul, a bailarina graciosissima; Zoula de Bonza, Simpo e Vera Cooper.

—:—

LEOPOLD FRO'ES E A SUA NOVA DISCIPULA — Leopoldo Fróes, que está de parabens pela magnifica adaptação que deu á peça de Felix Gandera — "Le couché de la mariée", que ora representa, no Carlos Gomes, com successo sem precedente, sob o titulo de "A melhor aventura", está sendo, egualmente, muito felicitado pela apresentação, em papeis de folego, de sua nova discipula, senhorita Dulcina de Moraes, que, innegavelmente, conquistará, dentro de breve espaço de tempo, um posto de isolado destaque na scena brasileira. Dulcina, no papel de Helena, de "A melhor aventura", ascende, em certos lances da peça, até ao proprio mestre, com quem dialoga, durante largo tempo, sob variados aspectos theatraes e subtilezas de nuanças.

—:—

A COMPANHIA ALLEMA E OS SEUS ULTIMOS ESPECTACULOS — A companhia allemã de dramas e comedias que está trabalhando no Palacio Theatro, deixará muito breve o Rio de Janeiro. Por isso está dando os seus ultimos espectaculos, com peças, aliás, interessantissimas.

Hoje, a peça a subir á scena intitula-se "Hanneles Himmel Farht". E' um dos mais apreciados trabalhos do theatro allemão.

—:—

"MÃO NA RODA", NO S. JOSE' — A Empresa Paschoal Segreto, que, dentro de breves dias, irá festejar o primeiro centenario de "Mão na roda", vae encommendar a Marques Porto e Ary Pavão um novo quadro, com o qual, possivelmente, "Mão na roda" ascenderá ao segundo centenario de suas representações.

—:—

CIRCO PERIQUITO — Continua a agradar na rua S. Francisco Xavier, 351, o novo Circo Periquito, levado ali pela empresa Antonio Ferraz. Todas as noites de funcção são apresentados trabalhos novos por artistas que são os melhores no seu genero.

—:—

AMENDOIM TORRADO — Dentro de breves dias subirá á scena, no Recreio, a revista feerica, em dois actos, 45 quadros, original de Luiz Peixoto, com musica dos maestros Cristobal e S. Barroso. "Amendoim torrado", que mereceu uma rica e deslumbrante montagem, que ultrapassará, segundo nos informam, as grandes montagens da Velasco e mme. Rasimi.

Os scenarios de "Amendoim torrado" são de Jayme Silva, A. Lazary, H. Collomb, Raul de Castro, Emilio Silva e Avelino Pereira, novel artista que pela primeira vez se apresenta ao publico carioca.

O guarda roupa foi confeccionado parte nos "ateliers" da empresa, dirigidos por mme. Julieta Lombardi, sob a orientação artistica de Margarida Max, e outra parte nas casas "A Voga", "A Guanabara" e "A Moda", que no proximo sabbado, 24 do corrente, exporá em suas vitrines alguns grupos de fantasia, ali confeccionados.

O grupo "Elisa", um dos mais ricos e interessantes, foi executado por mlle. Dalila Ferreira, que tambem se encarregou de todos os adereços de cabeça.

TRINOZ — DE — Ernesto Souza

Reconstituinte estomacal

TONICO DO SYSTEMA NERVOSO

Applicado em casos chronicos que já levavam o doente ao desanimo, o TRINOZ tem dado resultados surprehendentes. Pessoas que tinham mesmo verdadeiro horror á comida, sentam-se hoje á mesa com satisfação.

(Ap. D. N. S. P. Nº. 325 — 1|10|917)

Com prazer a gente [come,
Tomar TRINOZ é [ter fome.

(4718)

FORMICIDA EM PO'

"Morte ás formigas"

MARCA-REGISTRADA

Approvado pelo Ministerio da Agricultura. R. n. 25

APPLICAÇÃO SIMPLES, SEM MACHINISMOS E SEM FOGO

Effeitos rapidos e seguros. Infallivel na extincção de formigas de qualquer especie, cupim, etc.

CUSTO INSIGNIFICANTE

Encontra-se á venda, no Rio de Janeiro, nas casas seguintes: Marinho Pinto & C.ª — Lopes Gomes & C.ª — Casa do Anzol — Casa Arens — Casa Hortulania — Hopkins, Causer & Hopkins — Hasenclever & C.ª.

(Uma lata, pelo correio, 6$000).

Fabricantes chimicos: DR. OLSSEN & C.º.

Escriptorio — Rua São Pedro, 115. Rio de Janeiro. (6188)

E' preciso que todos saibam que o

Tombo do Rio

Tem o maior e melhor stock de capas de gabardine de: 138$, 150$, 170$, 200$ 250$ e 300$

PARA MENINOS

Capas . . . . 100$000

Sobretudos desde . . 40$000

Pelerines desde . . . 45$000

10 "|" de desconto em todas as secções

Uruguayana 1 e 3

(ponto dos bondes)

GUARAFENO

O melhor remedio contra todas as dôres.

DORES DE CABEÇA — GRIPPE — CONSTIPAÇÃO — DORES RHEUMATICAS — NEVRALGIAS — COLICAS — ENXAQUECAS, etc.

— EM 10 MINUTOS FICA-SE BOM. —

A' VENDA EM TODAS AS PHARMACIAS.

(3660)

Quando se Sentir que está Apanhando um Defluxo

Tome-se pastilhas de Laxativo BROMO QUININA para desfazer a causa e fortificar o corpo contra um ataque de Constipação ou Influenza. São um remedio seguro e approvado pela experiencia. A assignatura de E. W. GROVE em todos os vidros.

L. n. 14 de 31-1-1917. (3929)

O marechal Pétain terceiro conservador do Museu de Chantilly

Paris, 21. (H.) — O marechal Petain foi eleito terceiro conservador do Museu de Chantilly.

O que a Corte de Appellação julgará hoje

Na sessão de hoje, deverão entrar em julgamento na Côrte de Appellação os feitos adiados na ultima reunião daquelle tribunal, que são os seguintes:

Embargos de nullidade ns. 5.121, 5.149, 4.831, 5.444, 1.848, 4.841, 5.238, 4.778, 5.515, 4.191, 4.489, 5.100, 5.247, 5.262, 5.461, 5.579 e 6.031; embargos remettidos numero 1.278; acção rescisoria n. 29; embargos de nullidade n. 3.110: embargante, Credit Foncier du Brésil et de l'Amerique du Sud; embargados, dr. Claudio Darlot e a Companhia Sul America; embargante, Adelina de Oliveira; embargados Antonio Gomes Ferreira e Moura e outro; assistente, Antonio Ribeiro Peixoto; 5.215: embargante, d. Julia Gentil de Magalhães Quintanilha Pires; embargado, dr. Paulo Domingues Vianna; 5.756: embargantes, Reice, San Martin Pinedo & C.; embargado, José Marques de Sá Junior; 5.990: embargante, Gonçalves Moutinho & C.; embargado, Manoel de Oliveira Soares.

Pianos

de qualidade, garantida

Ehrbar

Essenfelder

e as melhores marcas allemãs, a preços muito favoraveis. VENDAS FACILITADAS A PRAZO.

Carlos Wehrs & Cia.

47, RUA DA CARIOCA, 47 — Tel. C. 4315

(756)

S. JOSE' - Empresa Paschoal Segreto

GRANDE COMPANHIA NACIONAL DE REVISTAS

HOJE - A's 7 3|4 e 9 3|4 - HOJE

A excellente revista da parceria MARQUES PORTO-ARY PAVÃO, com musica coordenada pelos maestros J. CRISTOBAL e SA' PEREIRA.

MÃO NA RODA

Numeros novos pelas actrizes

Ottilia Amorim - Antonia Denegri - Nair Alves

Ottilia Amorim em «Maricota, apaga a luz».

THEATRO RECREIO

GRANDE COMPANHIA DE REVISTAS *MARGARIDA MAX*

HOJE A'S 7 3|4 E 9 3|4 HOJE

ME LEVA, MEU BEM

cujo successo cada vez mais se affirma

O espectaculo preferido pelas familias — Enchentes todas as noites — ARTE! LUXO! ALEGRIA!

5ª. FEIRA 29 5ª. FEIRA

Primeiras representações da revista-fantasia em 2 actos e 45 quadros, de LUIZ PEIXOTO com musica dos maestros J. CRISTOBAL e M. BARROSO

AMENDOIM TORRADO!

Montagem riquissima — Guarda roupa deslumbrante!

CINEMA MATTOSO — Praça da Bandeira

HOJE! — Grandiosa matinée, ás 2 horas. Pedro de Cordoba, em — O BANDOLEIRO — 8 partes. Buster Keaton, em OS 7 AMORES, 6 actos.

Sabbado — "A cama de ouro", Julia Faye. (X 26572)

CINE THEATRO MODELO — rua 24 de Maio, 287

HOJE! — Dois films estupendos que ficarão na memoria — HOJE! do publico — TOM MIX, sempre querido e festejado, em O PASSO DA MORTE — Grandioso drama em 5 actos estupendos da Fox.

RICHARD DIX, em — FLORES E FERAS — 7 partes maravilhosamente bellas que merecem ser vistas.

Sabbado — ASSIM SE ESCREVE A HISTORIA, Wm. Russell e estréa, no palco, de LES PETITS LORETTI. (X 24361)

CINEMA FLORESTA — Rua Jardim Botanico, 488 — Tel. Sul 2057

HOJE — O colosso — HOJE do-anno

Os dez Mandamentos

(X 29589)

Cine Boulevard — Teleph. Villa 124

HOJE — Programma — HOJE colosso

CLAUDIA — Grandioso film portuguez, 7 partes.

ENSINAMENTOS DO OESTE — 6 actos, com Hoot Gibson.

Sabbado — "Um filho do Sahara", 8 actos, com Bert Lytell; "Os 7 amores", comedia, 7 actos da Paramount, com Buster Keaton. (X 26547)

THEATRO LYRICO - Empreza N. Viggiani

COMPANHIA FRANCEZA DAS GRANDES REVISTAS DO Casino de Paris

HOJE A'S 9 HORAS — Ultimo dia da interessante revista — HOJE A'S 9 HORAS

C'EST L'AMOUR

De nomes tão suggestivos quanto bellos são os seus quadros.

AMANHÃ — A's 9 HORAS — 4ª recita de assignatura

La Revue des Revues

Os mais brilhantes quadros das mais brilhantes revistas parisienses.

BILHETES A' VENDA.

Bilhetes á venda para hoje e amanhã.

Theatro PALACIO

HOJE — A's 8 3|4 — HOJE

Companhia Allemã

GEORG URBAN

A peça de grande brilho

Hanneles Himmelfahrt

(Ultimos dias da Companhia)

Amanhã — Despedida da companhia — "O Campeão de Box".

BILHETES A' VENDA

ELECTRO-BALL CINEMA

EMPRESA BRASILEIRA DE DIVERSÕES — 51, rua Visconde do Rio Branco, 51 — A mais popular e querida casa de diversões desta capital — Sessões cinematographicas com "films" dos melhores fabricantes nacionaes e estrangeiros.

HOJE — Defensor Destructavel — HOJE

Por VIOLA DANA — Film PARAMOUNT

HOJE, ás 2 horas da tarde — Grande e sensacional torneio duplo, em 20 pontos, disputado pelos electro-ballers: Izaguirre — Euzebio (vermelhos) e Arthur — German (azues)

Tocará nos intervallos uma excellente banda de musica. Bar e barbeiro de 1ª ordem. PING-PONG e BILHARES — Ao ELECTRO BALL CINEMA. — Rua Visconde do Rio Branco, 51. (X 29676)

Cinema Paris

Praça Tiradentes, 42, tel. 131

HOJE! Um programma que é um mimo de arte! HOJE!

TOILETTES RIQUISSIMAS! LUXO DESLUMBRANTE! São as qualidades do colossal film em 12 actos

KOENIGSMARK

da Pathé Consortium pelos maiores astros do palco francez

Abrirá o programma uma REVISTA ODEON

2ª-feira — "Chamado silencioso", Lewis Stone e Florence Vidor; "A Venda", Claire Windsor e Adolph Menjou. (X 29665)

THEATRO MUNICIPAL

Temporada official - Companhia Dramatica Italiana Melato-Betrone

Hoje - A's 8.45 - Hoje

Despedida da Companhia

(8ª RECITA DE ASSIGNATURA) (2ª SUPPLEMENTAR)

FESTA ARTISTICA DE MARIA MELATO

LA DONNA NUDA

4 actos de H. Bataille

PREÇOS DO COSTUME

THEATRO MUNICIPAL

Depois de amanhã — SABBADO — Depois de amanhã

— A's 9 HORAS DA NOITE —

Grande Concerto

da notavel soprano brasileira

BIDU SAYÃO

Hoendal — Caccini — Gretry — Mozart — Bellini — Duparc — Rinsky Korsakoff — Barroso Netto — Reynaldo Hahn — Donizetti — Ambroise Thomas

Acompanhamentos pelos professores Jayme Figueiras (piano) e Ary Ferreira (flauta)

Bilhetes á venda na bilheteria do theatro.

PREÇOS — Frizas e camarotes de 1ª, 80$; camarotes de 2ª, 40$; poltronas, 15$; balcões A e B, 12$; balcões outras filas, 10$; galerias A e B, 5$; outras filas, 4$000. (X 26557)

TRIANON

A's 8 e 10 horas

A encantadora peça de Flers e Caillavet

O Catavento (L'ANE DE BURIDAN)

Adaptação de LUIZ

Notavel creação de Procopio Ferreira

Brilhante desempenho de toda a companhia.

CARLOS GOMES — Empresa Paschoal Segreto

HOJE — A's 9 horas — HOJE

O MAIOR SUCCESSO DO MOMENTO

A MELHOR AVENTURA

3 ACTOS DE ALEGRIA E GARGALHADA — com

LEOPOLDO FRO'ES

o maior astro da scena brasileira, e o seu incomparavel conjuncto de comediantes. MAIS DE 2.000 REPRESENTAÇÕES EM PARIS, EM TRES THEATROS!!

Amanhã e todas as noites — A MELHOR AVENTURA.

AMERICANO — Rua Copacabana 743. T. Ip. 622

HOJE — Ricardo Cortez e Irene Rich, em

ESTA MULHER!

7 actos empolgantes

Colleen Moore em

A bella do bosque

7 actos de encanto

BRASIL — Haddock Lobo, 43. Tel. V. 2012

HOJE! — Nazimova, em

MEU FILHO

7 bellos actos

Buster Keaton, em

Os sete amores

6 actos ultra comicos

Haddock-Lobo — Rua Haddock Lobo n. 20 — Tel. V. 480

HOJE — Rod La Rocque, etc., em

A CAMA DE OURO

10 actos monumentaes

George Larkin, em

Bens mysteriosos

5 actos electrizantes

CINE PIEDADE — RUA MANOEL VICTORINO, 565

HOJE e amanhã — Programma de escol — HOJE

LUA DE MEL E FEL

7 actos da Metro, com Conrad Nagel e Norma Shearer

MYSTERIO DE OURO E SANGUE — 13º, 14º e 15º episodios, finaes.

Sabbado e domingo — "As tres mulheres", 8 actos da Warner, com Pauline Frederick. (X 29619)

Cine Meyer

HOJE — Assombroso programma — HOJE, Richard Barthelmess, no seu maior trabalho para a First National

— A LAMINA DE COMBATE — nove bellissimas partes

CHARLES CHAPLIN (Carlitos), em OS CLASSICOS VADIOS, 4 partes

Sabbado — Agnes Ayres, em "Quanto vale uma mulher bonita" e Buster Keaton, em "Os Sete Amores".

Cine E. de Dentro

HOJE! — Jack Coogan, a creança prodigio, em O TRAPEIRO — 7 encantadoras partes

BEM FAZER, MAL HAVER — 5 partes, pelo grande artista William Desmond.

NAS MALHAS DA LEI — 4º e 5º episodios.

Sabbado — Priscila Dean, em "A Sereia de Sevilha", e Tom Mix em "O Passo da Morte". (X 27103)

EMP. V. R. CASTRO — Rua S. Pedro, 222

CINEMA POPULAR — Rua Marechal Floriano, 99 a 103.

HOJE! — William Fairbankes, em: A INTREPIDA AMAZONAS, 5 partes sensacionaes. —:— SURCOUF, O REI DOS CORSARIOS, 2º Capitulo, 4 actos. —:— UMA QUESTÃO DE TINTAS, 2 actos comicos. —:— Amanhã: Jack Perrin, em: CONTRICÇÃO.

CINEMA PRIMOR — Avenida Passos, 119 — Tel. N. 5934.

HOJE! — Programma de luxo! — PARAISO ACHADO, Super-producção em 8 partes maravilhosamente bellas, que tem como interprete a artista Doris Kenyon. — O PASSO DA MORTE, grandioso drama em 6 maravilhosas partes, com o audacioso, querido e arrojado artista Tom Mix. —:— CASADO E COZIDO, comedia em 2 partes. —:— Sabbado: LYRIOS ENCARNADOS, 8 actos Corinne Griffith.

CINEMA MASCOTTE — Rua Archias Cordeiro, 230 — Meyer.

HOJE! — O PASSO DA MORTE, Sensacional film da Fox, interpretado pelo intrepido e destemido Tom Mix, 6 actos. —:— Stelle Taylor, em, PRODHOMOS SOCIAES. Um grande drama social, em 7 actos empolgantes. — BANCANDO O COBRADOR, 2 actos comicos. —:— Sabbado: O IMPOSTOR OU LADRÃO NO PARAIZO.

Correio Sportivo

FOOTBALL

DIREITOS QUE NOS ASSISTE
(Collaboração)

Somos daquelles que condemnam systematicamente toda e qualquer manifestação que em regosijo a uma victoria sportiva, possa, ainda que levemente, magoar ou offender o vencido. Nem de outra fórma poderiamos pensar, uma vez que essas manifestações que condemnamos, vão de encontro ás normas da boa educação. Mas não chegamos ao extremo, de negar justificativas ás razões que assistem aos victoriosos, de festejar o seu feito sportivo, só porque o adversario mantem-se triste e abatido, porque derrotado. Se condemnamos certas normas usadas por jornalistas, *perigosos*, no registrar as victorias cariocas, sobre *footballers* paulistas, do pouco nos inscrevemos entre os que ditam como norma de conducta, em casos taes, o silencio dos gloriosos feitos dos nossos athletas, para que ainda mais não se magoem os paulistas. A perfeita comprehensão do ideal sportivo, redem daria certamente completa união entre vencedores e vencidos para a commemoração da victoria, feita leal, sincera e elevadamente. Os proprios adversarios derrotados sentir-se-iam perfeitamente bem entre seus irmãos vencedores, se a nossa educação social e sportiva nos autorisasse a tal pratica. E, é de lamentar, que nem sempre já fomos seguidos em outros tempos, tenham sido postas de margem, porque, em vez de uma festa de um grande fraternal, nestes dois annos se tornassem as partidas de football interestaduaes! Será que decahissemos tanto em nossa educação sportiva social, a ponto de não mais continuarmos a manter com o sportsman que nos visitam, a cordealidade que nos veio sempre?

Não, não deixamos do nivel de educação que então nos mantinhamos. Não E' que até então o que interessava sportivo mantido pela Metropolitana e Associação Paulista só visava e exclusivamente um ideal: o sport. Dahi o justificarse o sincero convivio em que se mantinham sportsmen e sociedade cariocas com seus consegenes paulistas e vice-versa. Mas um bello dia, houve quem se lembrasse, de que o ideal do sport e o seu elevado ideal não seriam tão nobres se alcançados á custa de ingentes sacrificios, que mais facil seria conseguil-os por meio do dinheiro. Foi quando, apezar-nos disso, a Metropolitana resolveu propor á Associação Paulista que se cessassem as manifestações e festejos que, entre si trocavam por occasião dos jogos officiaes dos seus seleccionados, porque não seria tão nossa demonstração de fidalguia e sincero amizade, razão que se lhe era interessanto, custava muito dinheiro a quem as prodigalizava.

Essas expansões, que davam causa a que se considerassem dias festivos para o Rio ou para S. Paulo, aquelles em que nossas elites se mantinham as componentes das delegações da Associação Paulista ou da Metropolitana, dando azo a que os seus componentes podessem conviver com a sociedade que os acolhia, cessaram por parecer que as finanças da Metropolitana e da Associação Paulista de crear, que melhor seria para o sport ter mais ouro em caixa e menos cordialidade entre irmãos. Foi esse incontestavelmente o fatidico inicio do dominio do sport pelo vil metal, o que o levou ao ponto por elle hoje atingido, e em que, quanto mais reformas, menos renda; quanto mais rendas, menos moral disciplina, menos sinceridade, menos lealdade, enfim menos sport. A triste medida financeira, a que nos referimos foi acceita, que por todos não applaudida e por elles tão condemnada, mas que não tinha á aggregação que se locomovessem coube se despezas de hospedagem, a Metropolitana fará a economia de quanto acontecem em jogos interestaduaes, E porque essas manifestações eram lealmente recebidas, a cordealidade cordeal convivio que então se estabelecia entre sportsmen e sociedades cariocas e paulistas, a que causava incontestavelmente a relativa cordealidade até então existente nas relações sportivas Rio x S. Paulo.

E tanto assim, que os depois posta em pratica essa condemnavel medida de vil economia, é que se começou a verificar os excessos de assistencia e da imprensa paulista e carioca, contra os nossos jogadores; o que veio provar, incontestavelmente, o alto desportivo salvo o que mutuamente haviamos criado. Muito entretanto lucrou o sport. As despezas que faziam a Associação e a Metropolitana com esses jogos interestaduaes, por occasião desses jogos interessados não passavam de 8:000$000 a 5:000$000. E elles não se faziam de rendas para os que com trazida essa lucro, que começaram a usufruir as duas entidades do football patrio.

Não! Ainda pode a Metropolitana começar a armazenar esse em archivo de glorias, todos os insultos dos seus seleccionados, que causou por aquelle a compreensão por os seus representantes officiaes correspondam a ser despensados em farias.

Não ha negar que o interesse monetario tem ainda o seu nobre sport, a cena de todos os seus males. E tanto é assim, que o mesmo não se verifica nas competições nacionaes interessantes, onde a cordealidade e gentilezas trocadas entre vencedores e vencidos tem ainda sido as verdadeiras manifestações de politica elegantes, quer aqui quer em Santos. E' que os nossos e os *rivers* paulistas, ainda não foram contaminados pelo vil commercio o que, animalmente, para convivio social, com aquelles que visitam.

E' dizer-se que isso se mantem um sport carissimo e que para a sua felicidade ainda são precisos ainda poderosamente de entradas pagas!...

* * *

Data de 1916 o regimen de completa separação que se começou a verificar entre sportsmen visitantes e sociedades visitadas.

Dahi o começarem os primeiros a ser tratado com menos fidalguia, a principio, pelo publico, depois pela imprensa e sociedade que os assistia.

Sem contestação estes podemos confirmar a disposição que se elevava.

Se se mantiveram em S. Paulo. Nesta capital, fazia-se mesmo o possivel por demonstrar o seu desagrado, e a cordialidade que se esboçava. Sportiva Rio x Paulo, aquelles que sinceramente indignados, iniciavam o conhecimento publico os dissabores porque passavam as nossas delegações em excursão. E, esse interessantemente no campo e em quando não eram recebidos com as partidas. E mais o publicava os nossos jogadores que mais elevado score (sic) eramos desses. Por ironia e quando com isto ainda não ainda eramos desconsiderados! Depois de mais ou menos os prejuizos perdidos no campo de relações entre a Metro e a Associação, devido a disputa da celebre partida tava Yodoran.

Taça reclamou de um mais conhecimento a syphilis-no football profundo effeito de mórbido cuidado da feia molestia aniquilando-o por muito tempo pelo menos em sua parte internacional.

Até ainda os no haviamos habituado a indisciplina dos nossos jogadores que por esse tempo, tivemos, em que os 8 x 8, 4 x 1, 2 x 3, 4 x 0. Pelo de conquistas eram: Oscar Tinoco, Imparaveis, Ghazes, Caminhas, Buenos, Odilon Fernandes etc. como juizes (sic).

Nesse interim vingaram victorias conquistadas de 2 x 0, 2 x 1, 3 x 0 e 2 a 1!

Após o rompimento de relações tive-

mos os jogos dos dois primeiros campeonatos Brasileiros.

Vencemos o primeiro e repetimos tal façanha no segundo. A decantada maestria dos *tigres* paulistas foi mais uma vez sobrepujada pelos nossos. O titulo de campeão do Brasil que ha dous annos viemos mantendo, pareceu de mais subido valor do que o de vencedor das taças "Correio da Manhã". Hebe; "Fach" ou "Rodrigues Alves".

* * *

Se assim é e não ha contestar, que mal existe em que festejemos enthusiasticamente os gloriosos feitos dos nossos seleccionados campeões.

As perigosas tiradas da nossa imprensa ainda não foram além de considerar "os footballers paulistas os nossos melhores discipulos".

Ainda cá não registramos as chronicas a "Cagliostro" ou a "Sant' Anna" com o dizer que não havemos passado com o juiz do jogo em que vencemos por não haver falta dos fachos da sua *carteira*... ainda não tivemos as vaias administradas aos paulistas durante todos o percurso do campo até ao hotel onde estivessem hospedados, tendo á frente dos seus automoveis com *torcedores*, que não deixavam seguir os seus, afim de que soffressem em cheio os effeitos da apupada que lhes dirigiu toda a assistencia em retirada, da finda partida.

Aqui os representantes do football paulista ainda não foram abandonados á entrada do campo entre os assistentes, antes do inicio da partida, por sempre lhes proporcionamos local de honra que lhes tem sido sempre reservado. No Rio, ao final do 1º meio tempo, jamais ficou algum jogador *team* paulista, acoorocado atraz dos archibancadas por se lhes negar vestiario, toalhas e até agua para se refrescar. Jamais aqui se verificou a interrupção de um banquete, offerecido á delegações paulistas, por quaesquer grupos, que uma situação de verdadeiro desequilibrio, fossem acintosamente debochar e promover conflictos. Aqui...

Aqui em fim nunca se registraram os excessos a que se expuzeram os delegados do Metropolitana em S. Paulo.

* * *

A que maiores excessos poderia chegar a assistencia paulista, cumpre de nosso, em plena archibancada de honra, no campo do Palmeiras A. Club, no celebre jogo dos 8 x 1, um irmão do Nécio que levava a bola á traves uma dama chic teve a ousadia de chamar *pinhão* ao K. Néco, que era então o chefe da delegação carioca?!...

Em quanto se a imprensa e a assistencia cariocas, cujo parecer é que cinco desagradar aos seus feitos dos seus representantes, com calma, pilheriando sem, uma chance officialmente.

E se insistem no *goso* é para que os paulistas se habituem a saber perder e não porque os consideremos, porque os têm como irmãos.

A parte qualquer excesso de algum elevado frequentador dos geraes, os cariocas festejam muito mais e os seus vencedores de que se promovem por fazer artigo de vencidos. Talvez por isso mesmo é que os paulistas se excitem e querem sempre vencer, tornam visitas da sua tão fortunadamente desejarão que lhes paguem na mesma moeda com que os mimoseavam em opportunidades identicas.

Mas não. Nunca chegaremos a taes excessos.

E' festejando-lhes algumas piadas e ironias, quando vencedores é pela intimidade em que os temos e pelo que sincera e igualmente que querem que sempre vencem. Ocarioca pilheria sempre nas menos offende, não devem os paulistas se deixam tanto ao ponto de perdoarem, exigirem de nós vencedores que não nos alegremos com a victoria e não a festejemos. A alegria que se emanam de uma victoria que elevadamente conquistados, é que procedem os festejos ás paulistas sobre victoriosos... com algumas pilherias, com algum *goso* aos derrotados.

Não se nos offendemos, pareçe-nos que esse *goso* é um direito que nos assiste.

Assistencia ao encontro Flamengo x Corinthians. Lá, victoriando os nossos manifestamos-nos jubilosos e porque os não é a assistencia.

Gozamos sim a victoria... Mas a carioca, elevada e inofensivamente. Mas esse regimen não é pronto e sem recuar ao "praticar o livre"... o *goso* é um direito que nos assiste.

K. RIO K.

* * *

Torneios academicos

A REUNIÃO DE HOJE NA SÉDE DA A. C. D.

Havará hoje, ás 8 horas da noite, na séde da A. C. D., á rua Gonçalves Dias n. 83, 2º andar, uma reunião dos representantes das diversas Associações e Gremios Athleticos Sportivos, á de todos os Estados, que estão disputando os torneios academicos deste anno, sob os auspicios daquella sympathica entidade.

Serão tratados varios assumptos de interesse, entre elles o campeonato de tennis, marcando-se a data da sua realização e campo.

* * *

ENCERRAMENTO DAS INSCRIPÇÕES PARA OS CAMPEONATOS DE FOOTBALL E ATHLETISMO

Encerram-se definitivamente hoje, ás 8 horas da noite, as inscripções para os campeonatos de football e athletismo, a realizar-se no dia 29 do corrente o primeiro, e a 29 de novembro 3 de tarde, o segundo, que será disputado em duas horas, na séde da Associação qualquer pessoa se inscreva que possa se inscrever para esse disputa, podendo os seus campeonatos fazer-se até essa hora, na séde da A. C. D.

* * *

AS ESCOLAS QUE CONCORRERÃO AO CAMPEONATO DE FOOTBALL

Já se inscreveram para o campeonato academico de football as seguintes escolas: Faculdade de Medicina do Rio de Janeiro, Faculdade de Direito do Rio de Janeiro, Escola Polytechnica do Rio de Janeiro, Escola Militar, Escola Superior de Agricultura, Escola Nacional de Bellas Artes, Academia de Commercio do Rio de Janeiro, Escola de Medicina e Cirurgia do Rio de Janeiro, Faculdade de Direito de São Paulo, Escola Polytechnica de S. Paulo, Faculdade de Direito de Minas Geraes, Mackenzie College de São Paulo, Escola de Minas de Ouro Preto e Liga Academica de Itajubá. Espera-se tambem a presença da Faculdade de Medicina de Bello Horizonte.

* * *

O CAMPEONATO DE BASKETBALL SERÁ DISPUTADO DEPOIS DE AMANHÃ, NO CAMPO DO FLAMENGO

Está marcado para depois de amanhã, ás 8 horas da noite, no campo do C. R. do Flamengo, gentilmente cedido por sua directoria, o campeonato academico de basketball, para o qual se inscreveram as seguintes escolas: E. de Medicina, E. de Direito, E. Polytechnica, E. Superior de Agricultura e F. de Direito.

Todas essas escolas possuidoras de players muito adestrados, vencedores que estão não consideram os jogos do campeonato da AMEA, podendo-se esperar uma disputa interessante.

A entrada será gratuita.

Espera-se importante numerosa a assistencia aos jogos do campeonato de volleyball, espera-se que esse torneio terá maior num turma feminina como masculina, dado o grande interesse em despertar.

A FESTA DO S. PAULO-RIO FOOTBALL CLUB

Realiza-se no dia 24 do corrente, o baile com que a directoria do S. Paulo-Rio homenageia o seu presidente de honra, sr. Amadeu Teixeira.

A directoria tomou as seguintes resoluções:

Não permittir entrada ás creanças menores de 10 annos, salvo socio infantil;

Que o traje seja obrigatorio para senhoras, toilette de baile, e aos cavalheiros, terno completo;

Que aos socios, a entrada se fará com o recibo n. 10, isto é, com a respectiva carteira.

Que o secretario estará diariamente na séde das 8 ás 10 horas da noite, á disposição dos socios para informações e bem assim, para entrega de carteiras.

Que a festa terá o seu inicio ás 10 horas por uma sessão solenne e logo após as danças.

Tocará o "jazz" da Careca.

A directoria se manterá em reunião permanente de sexta-feira, podendo por isso a presença de todos os directores.

* * *

O CAMPEONATO DA CIDADE

Realizam-se domingo, os seguintes jogos de football:

1ª DIVISÃO

Botafogo x Flamengo — No campo do Botafogo F. C., á rua General Severiano.

Juizes do Syrio Libanez A. C. Representante, dr. Sylvio W. Netto Machado, do Fluminense F. C.

Fluminense x S. Christovão — No campo do Fluminense F. C., á rua Alvaro Chaves.

Juizes do Bangu A. C. Representante, Othelo Ribeiro de Souza, do C. R. Vasco da Gama.

Brasil x Syrio Libanez — No campo do C. R. do Flamengo, á rua Paysandú.

Juizes do C. R. do Flamengo. Representante, José Calmon, do Hellenico A. C.

2ª DIVISÃO

Villa Isabel x Mackenzie — No campo do America F. C., á rua Campos Salles.

Juizes do S. C. Mangueira. Representante, Eugenio Vairão, do Independencia F. C.

Olaria x Andarahy — No campo do Olaria A. C., á rua Leopoldina Rego.

Juizes do S. C. Mackenzie. Representante, Julio dos Santos Pereira, do Carioca F. C.

* * *

O LEOPOLDINA RAILWAY VAE A PONTE NOVA

A directoria do Leopoldina Railway, aproveitando as férias com a terminação do campeonato, organizou uma excursão á Ponte Nova, onde disputará, no dia 1 de novembro, uma partida com o quadro principal do Pontenovense F. C.

Sabemos que estão sendo entaboladas negociações no sentido de ser disputada uma partida com o Mangueira F. C., da cidade de S. João Nepomuceno.

Caso cheguem a termo estas negociações, o campeão de 1921 jogará no dia 30 com o Mangueira F. C. de S. João Nepomuceno, e no dia 1, com o Pontenovense F. C. de Ponte Nova.

No proximo sabbado, haverá um match entre jogadores da Repartição do Trafego e da Contadoria da Estrada, em disputa da taça "D. D. Moore", e só depois desse jogo será escalado o team que defenderá as côres do L. R. em Minas. Os teams escalados para o jogo de sabbado são os seguintes:

Trafego: Nelson; Mello e Chico; Barata, Onestaldo e Soares (cap.); Martins, Lima, Zico, Germano e Alvaro.

Contadoria: Waldyr; Medeiros e Pardal; Moreira, Odilon e Newton; Sady, Raul, Vadinho, Abreu e Soares II.

A cada jogador do team vencedor e ao juiz será offerecida uma navalha "Gillette", com um estojo que tambem serve para cigarreira.

* * *

O BLOCO DOS VINTE E CINCO

Um grupo de socios do C. R. Flamengo, acaba de fundar um bloco, o qual recebeu a denominação de Bloco dos Vinte e Cinco.

Na reunião de fundação ficou deliberado ser esta folha seu orgão official. São esses, os fundadores: Armando Bastos, Tercio Costa Netto, Plinio Fernandes, Emiliano Pereira e Afro Fontoura.

* * *

OS TREINOS DO BOTAFOGO

Realizando-se, hoje, um treno de football entre os 1º e 2º quadros do Botafogo F. C. O director da secção pede o comparecimento de todos os jogadores e respectivas reservas, ás 3 ½ horas em ponto.

* * *

S. C. BOTAFOGO

A secretaria chama a attenção dos associados abaixo, afim de que, com a maxima urgencia, enviem dois retratos (mignon), para que possa a secretaria expedir a respectiva carteira social: Brasil Polato, Jayme Fernandes, Itacolomy Ramos, Eduardo B. Moraes, Lydio Gonçalves, Aurelio Baptista Ribeiro, Antonio Ferreira Brandão, Luiz A. Fernandes, Francisco Cezar de Almeida, Luiz Gomes de Carvalho e Altamiro Ramos.

XADREZ

O TORNEIO HANDICAP DO C. DE XADREZ DO RIO DE JANEIRO

O resultado da 6ª sessão do actual torneio handicap do C. de Xadrez do Rio de Janeiro, disputado entre as quatro classes, é este:

H. Tuckhardt venceu Renato Murce; L. Franca venceu F. Pollmann; Elias Alperin venceu A. Gama; R. Ferreira venceu F. Reuter; Tasso Motta venceu A. A. Montenegro.

O emparceiramento sorteado para a sessão immediata que hoje será disputada, é o seguinte:

Alberto Gama x H. Tuckhardt; Barbosa de Oliveira x Elias Alperin; Ricardo Ferreira x L. Guimarães; Cauby Pulcherio x Fritz Reuter; Tasso Motta x Ivan Pessoa; J. V. dos Santos x A. A. Montenegro; L. Franca x A. P. Pinto; E. Bartoli x Fritz Pollmann.

REMO

OS CONSELHEIROS DO SÃO CHRISTOVÃO

Em assembléa geral realizada á 20 de setembro p. findo foram approvadas as indicações dos membros natos e eleitos os membros contribuintes seguintes no C. R. S. Christovão:

Membros natos: Sr. Adhemar de Mello, Antonio Pinto dos Santos, dr. Candido Carneiro Junior, dr. J. Castello Branco, Ary de Almeida Rego, Floriano da Costa Dourado, Ignacio Lourada, Alberto Maggioli, Octavio da Silva Jorge, Augusto Sá, Antonio Queiroz, Olegario do Prado Carvalho, Jacintho do Prado Carvalho, capitão Francisco da Silva Fonseca, José Ferreira Tavares, Paulo Lafayette Coimbra, Ary Pinheiro, Abrahão Saliture, Joaquim Cordovil Maurity Sobrinho, José Maria Paranhos.

Membros contribuintes: Sadi Vieira, Sidney Franklin, Annibal Albuquerque, Nelson Lara, Gilberto de Almeida Rego, dr. João Fonseca, Alvaro R. Costa, Antonio Seabra, Oswaldo Rocha, Manoel Porto Netto.

* * *

UMA REUNIÃO NO C. R. SÃO CHRISTOVÃO

O presidente do São Christovão convida os membros do Conselho Deliberativo a comparecerem na secretaria, no dia 24 do corrente, ás 9 horas da manhã para tomarem posse e installarem o Conselho.

CYCLISMO

O CYCLISMO EM MADUREIRA

Acha-se em Madureira em franco desenvolvimento o sport do pedal.

Os srs. Ferreira & Mendes a frente de diversos rapazes realizaram, sabbado ultimo, reunião na qual deram os primeiros passos para a fundação de club que tomou o nome de Cyclo Suburbano Club.

Esta sociedade tem por fim além de outros sports desenvolver o cyclismo nos suburbios.

A sua directoria provisoria ficou assim constituida.

Presidente, Arthur Ferreira; secretario, José J. Baptista thesoureiro, Manoel Coelho Mendes; procurador, Oscar Guimarães; director sportivo, Aldemar de Carvalho.

Séde provisoria, rua Carolina Machado n. 206, B.

BOX

DEMPSEY FOI RECONHECIDO CAMPEÃO MUNDIAL

Atlanta, Georgia, 21 (U. P.) — A Associação Nacional de Box reconheceu Jack Dempsey como campeão mundial da classe peso pesado e determinou que o mesmo realize um match cada seis mezes afim de conservar o titulo.

A Associação não explicou como poderá obrigar a lutar os outros campeões que são: Fidel la Barba, peso mosca; Phil Rosenberg, peso gallo; Kid Kaplan, peso penna; Jimmy Goodrich, peso leve; Mickey Walker, peso meio medio; Harry Greb, peso medio e Paul Berlenbach peso medio maximo.

* * *

OS PROXIMOS MATCHES DE PAOLINO UZCUDUM

Madrid, 21 (U. P.) — pugilista Paolino Uzcudum tem contratados os seguintes matches: em Berlim com Breiten Stracter depois do encontro com Spalla; em dezembro em Manchester com Phil Scott e depois provavelmente com Nilles em Paris. Só então pensa em partir para os Estados Unidos.

* * *

DEMPSEY-CARPENTIER

Em resposta ao missivista que a respeito nos escreve, transcrevemos o que Dempsey publicou no jornal americano "San Francisco Examiner", ou que, pelo menos, veiu a lume sob a assignatura de Jack Dempsey, e como enviado de Londres pelo campeão:

"Quanto mais tempo me demoro na Europa maior vae sendo o desapontamento da gente daqui, que pensava, parece, ter eu dois metros e meio de altura, pesar duzentos e cincoenta kilos, e dispôr de mãos do tamanho de um couraçado. esta persuasão provinha da convicção em que todos estavam por aqui de que só um super-homem podia dar em terra com o seu idolo. Centenas de milhar de dedos me tacteiam os braços, e tambem as pernas. Ora, como estas, como toda a gente sabe, são delgadas, o pessoal faz uma cara de quem pergunta a si mesmo se eu serei mesmo o tal Dempsey tão falado, o mais de uma cara mesmo, eu tenho visto torcida em ar de duvida.

Creio que o unico meio de lhes provar alguma coisa seria fazel-os provar uns tapas que os fizessem dormir uns segundos, como aconteceu ao sympathico Georges."

E' o que conhecemos referente a Carpentier, escripto por Dempsey ou com a sua assignatura. Não ha ahi coisa alguma, do que deu origem á teima e consequente aposta em que se envolveu a pessôa que nos escreve.

TURF

OLD MAN GRAVITA CADA VEZ MAIS VISIVELMENTE NO TURF ARGENTINO

As estatisticas destacam o logar proeminente que os seus filhos occupam na elévage sul-americana

Na nossa élévage, escreve um dos maiores jornaes de Buenos Aires, as filhas de Old Man são, indubitavelmente, as grande reproductoras. O extraordinario cavallo confirmou no haras, com maior amplitude ainda, a classe insuperavel de que deu mostras durante sua actuação nas pistas. Se como pae de grandes cavallos Old Man não teve no nosso turf, propriamente dito, outro rival senão Orbit, seu proprio pae, como avô materno superou todos os reproductores que hajam actuado aqui.

O formidavel alazão da Petite Ecurie, na temporada de 1920, isto é, quando já contava com um elenco de eguas mães equivalente pelo numero ao dos demais reproductores, encabeçou a estatistica respectiva com 61 carreiras ganhas, que importaram um total de 267.000 pesos. Em 1921, occupou o segundo logar com uma somma que Neapolis ultrapassou muito pouco, e cujo total foi de 290.000 pesos para 62 carreiras ganhas. Em 1922 occupou outra vez o primeiro posto, com 65 carreiras ganhas e 543.000 pesos, cifra que constitue o record argentino. Voltou a encabeçar a estatistica em 1923 com 72 carreiras e 437.000 pesos, verificando-se o mesmo em 1924, com 70 carreiras e 344.000 pesos. Este anno Old Man marcha outra vez para a leaderança dos reproductores de eguas mães, com 71 carreiras ganhas e um total de 351.000 pesos até agora. Em menos de seis annos os netos maternos de Old Man ganharam, sómente nos hippodromos officiaes da Argentina, 401 provas, cujos premios se elevam á fabulosa somma de 2.232.000 pesos.

Mas não é só no nosso paiz, prosegue o jornal de onde extraimos estas notas de muito interesse para os nossos criadores, que os descendentes maternos do grande cavallo impõem a excellencia do seu sangue. Nas Republicas vizinhas, onde são poucos os que existem, desempenham-se de fórma não menos brilhante. Assim, temos, por exemplo, Camel, um filho de Dusty Miller e Chicharra II, que é dos mais destacados potros que actuam em Maroñas e que acaba de se classificar segundo de Asteroide nos 2.000 metros do premio Jockey-Club, cobertos no tempo record de 122 segundos. No Perú, Piedad, filha de Sandal e La Fé, esta por Old Man e La Fronde e irmã materna de Eclair, é a melhor egua daquelle turf e no Club Hippico de Santiago do Chile, no premio Principe de Galles, a grande carreira com um premio de 2.500 libras esterlinas, realizada em honra de Eduardo de Windsor, o triumpho correspondeu a um neto materno de Old Man, o cavallo Charmer, filho da egua Chela II, por Old Man e Cholita, nascida no Haras El Moro em 1910 e adquirida em 1912 nas vendas de yearlings por 18.000 pesos por uma coudelaria chilena. Chela II foi logo levada para o Chile e na temporada de 1913 alcançou victorias que a destacaram como a melhor potranca daquelle turf. Esses successos levaram o seu proprietario a removel-a para Buenos Aires com o fim de fazel-a intervir nos grandes classicos de Palermo, nos quaes havia sido opportunamente inscripta.

Chela II não foi feliz, sendo de novo embarcada para o Chile, onde voltou a actuar esplendidamente, impondo-se em varios premios importantes. Segundo de Charmer no grande premio Principe de Galles, a meia cabeça, entrou Buñuelito, neto tambem de Old Man, mas pela linha masculina esse cavallo é filho de Buñuelo e Brioche, irmão inteiro de Bizcocho, aquelle excellente performer, que nas temporadas de 1911, 1912 e 1913 ganhou muitas vezes com as classicas côres da Petite Ecurie. Por outro lado, Buñuelo, que morreu ha poucos mezes em um haras chileno, foi um dos melhores reproductores que a élévage do Chile possuiu nestes ultimos annos. Os filhos de Old Man, se não produziram da mesma maneira maravilhosa que as filhas, desempenham-se tambem com remarcado exito nos haras, e nada o demonstra melhor que o simples registro de que seus netos, pela linha masculina, encabeçaram egualmente o anno passado a estatistica respectiva.

* * *

MAIS DOIS POTROS ADQUIRIDOS PARA O BRASIL

Nos leilões de Buenos Aires acaba de ser comprado mais um yearling para o turf carioca. Trata-se de um potro chamado Rasca Cielo, por Packoy e Amoureuse II, que foi arrematado pelo sr. Alberto Teixeira, por 3.200 pesos. E' este, ao que parece, o producto destinado ao sr. José Carlos de Figueiredo, sobre cuja acquisição informamos em uma das edições da semana passada. Rasca Cielo procede do Haras El Pelado.

No dia seguinte foram apresentados aos leilões os productos do Haras Chapadmalal, em numero de 49, vendidos pela somma total de 552.700 pesos, o que dá uma média de 11.759 pesos por producto. Os productos mais caros do Chapadmalal foram os potros Bambu', por Craganour e Bayena, e El Matrero, por Pipiolo e Mouchette, arrematados por 40.000 e 36.000 pesos, respectivamente. Nesse dia o sr. Pedro Pais, que ha pouco tempo esteve exercendo sua profissão de entraineur em S. Paulo, arrematou Guri, por Amsterdam e Piba, por 15.000 pesos e Indra, por Craganour e Insula, por 10.000, e o sr. José Estrada a potranca Algarabia, por Craganour e Alharaca, por 11.000 pesos. Essa potranca pertence ao Stud Assumpção, do turf paulista.

Até então haviam sido vendidos 326 productos, pela somma total de 2.775.500 pesos, ou sejam ... 7.500:000$000, approximadamente, em moeda brasileira.

* * *

AS INSCRIPÇÕES DE HONTEM NO DERBY-CLUB

Para a proxima corrida, a realizar-se no prado do Itamaraty, ficou organizado o seguinte programma:

Grande premio America — 1.609 metros — 10:000$000 — Leblon, 55 kilos; Tanguary, 45; Atta Baby, 54; Aprompto, 50; Peccador, 55.

Grande premio Nacional — 1.800 metros — 7:000$000 — Maranguape, 53 kilos; Quietação, 51; Queluz, 53; Elite, 53; Sério, 53.

Premio Progresso — 1.609 metros — 3:000$000 — Andromeda, 51 kilos; Hercules, 51; Prata, 52; Paracatu', 50; Barbara, 49; Ebano, 53; Fragoso, 52.

Premio Derby Nacional — 1.250 metros — 3:000$000 — Quixote, 53 kilos; Jutay, 53; Cigarra, 51; Carmella, 51; Lontra, 51; Quatiára, 51.

Premio Velocidade — 1.609 metros — 3:000$000 — Moreno, 49 kilos; Sultana, 52; Kiel, 52; Stamboul, 52; Milagroso, 52; Pretoria, 52; Schimmy, 48.

Premio Itamaraty — 1.609 metros — 3:000$000 — Luquillas, 58 kilos; Perfumado, 51; Cocquidan, 51; Burlon, 49; Salerno, 50; Grey Astra, 50.

Premio Internacional — 1.609 metros — 3:000$000 — Carovy, 51 kilos; Molecote, 53; Estero, 51; Palmella, 51; Mico, 50.

Premio Seis de Março — 1.609 metros — 3:000$000 — Benigna, 49 kilos; Baby, 49; Aimée, 52; Bonus, 49; Florete, 52; Mi Sustenido, 52; Onda, 53.

Premio Dezesete de Setembro — 1.750 metros — 3:500$000 — Ramalero, 51 kilos; Maradjah, 53; Danubio, 51; Sincera, 52.

* * *

VARIAS NOTICIAS

Julgando a reunião do ultimo domingo, a commissão de corridas do Jockey-Club Paulistano, entre outras resoluções de interesse apenas para o turf local, resolveu suspender até 31 de dezembro deste anno o jockey Ramon Rodriguez, por haver, montando Dalila, cortado luz a Colorado, na recta final.

—:— Ao contrario do que se propalou, Aprompto não será embarcado esta semana para a capital paulista. O filho de Gallia disputará domingo proximo o grande premio America, montado pelo jockey Lydio de Souza, que o tem trabalhado.

—:— Para o Stud Crespi, de São Paulo, foram adquiridos nos leilões de Buenos Aires, os potros Rien de tout, por Melik, que morreu ha pouco como já informamos, e Cendrinette, e Reparo, tambem por Melik e Jacqueline. Rien de tout é irmão proprio da egua Outrageuse, ganhadora classica de Palermo e que ainda está em entrainement.

Prohibição do emprego das actuaes estampilhas de 50$000

Em circular expedida, o ministro da Fazenda declarou que fica prohibido o emprego das actuaes estampilhas de sello adhesivo da taxa de 50$000, após a data em que o publico foi avisado desta providencia. As estampilhas legitimas de egual taxa deverão ser trocadas pelas repartições competentes no prazo de 15 dias, contados da publicidade do competente aviso.

A circular em questão não attinge as estampilhas especiaes de egual taxa do sello adhesivo, destinadas ás collectorias federaes do interior.

São pessimas as condições da Estrada Marechal Rangel

Moradores da Estrada Marechal Rangel, que parte do largo de Madureira e vae terminar em Irajá, e principalmente os commerciantes alli estabelecidos, nos pedem chamemos a attenção da municipalidade para as pessimas condições de conservação em que se encontra aquella via publica, que serve uma vasta e populosa zona. Ainda ha pouco uma companhia estabeleceu um serviço regular de auto-omnibus entre Madureira e Irajá, serviço que está na imminencia de ser suspenso, porque a referida estrada é quasi imprestavel para o trafego daquelles vehiculos. Prestaria, pois, a municipalidade um relevante serviço a Madureira e Irajá se ordenasse os reparos de que carece a Estrada Marechal Rangel.

Adjuntas do magisterio municipal transferidas

O director de Instrucção Municipal transferiu as adjuntas Lavinia Vianna para a 3ª Escola mixta do 12º districto, e Isaura Pinto Gonçalves dara a 2ª mixta do 12º districto.

NOTAS RECREATIVAS

DEMOCRATICOS — E' cad vez maior a ansiedade reinante nos meios carnavalescos, pela approximação do dia de domingo, em que os queridos e gloriosos "carapicus" realizam o seu monumental "picnic", na Penha.

Essa festa ao ar livre, vem sendo cuidada com todo o carinho, estando o local escolhido para a sua realização, a historica "Chacara do Capitão", situada no proprio arraial da Penha, sendo preparada convenientemente, afim de receber os numerosos adeptos do sympathico alvi-negro, o invencivel Club dos Democraticos.

Conforme já noticiámos, todas as "conversas" concernentes ao grandioso convescote, devem ser entaboladas com Lord Aleijadinho, activo thesoureiro do grupo "Só por amizade", que, para esse fim, é encontrado diariamente, no magestoso "Castello" da rua do Passeio.

*

CRUZEIRO DO SUL — Prepara-se, para domingo proximo, nos amplos e confortaveis salões do "Firmamento" da rua Visconde de Itauna, mais uma das suas agradaveis vesperaes dansantes.

Dão assim, os valorosos rapazes do querido rancho-escola da Cidade Nova, uma demonstração incontestavel do seu arraigado amor ás invictas côres do altivo pendão alviceleste, juntando-lhe nos annaes, já tão cheio de feitos brilhantissimos, mais um formidavel triumpho, pois será esse, innegavelmente, o resultado certo da deliciosa tarde-noite dansante que se annuncia.

Desse triumpho, são factores principaes, bastante conhecidos Henrique de Souza, Carlos Mendes, Jayme da Silva, Mario Lameiro, Napoli, sem falar em outros, outros muitos, todos, absolutamente todos os "cruzeirenses", pois todos elles são animados pelo mesmo desejo, pela mesma vontade de firme e inabalavel de conduzir o glorioso Cruzeiro do Sul, pelo unico caminho que lhe compete, isto é, o caminho da gloria.

E isso elles vão fazendo, mão grado o "máo olhado" de certa casta "gastronomica e bronzeada" que por ahi anda, intrigando, maldizendo, cuspinhando, cheia de odio e de inveja, infelizes "pygmeus do prestigio"!

Baldado esforço esse. Gente como a tem o Cruzeiro do Sul, é por natureza preservada á influencia de perniciosas "jettaturas". E a prova, teremos domingo proximo, com essa monumental vesperal dansante que se annuncia, abrilhantado com o concurso do incomparavel "jazz-band" Yolanda, dirigido pelo competente maestro Aristides Borges.

*

MUSICAS NOVAS — Um dos mais apreciados compositores de musicas leves e brejeiras, e tambem desses inimitaveis sambas carnavalescos, que tanto interesse despertam quando impera o triduo da Folia, é incontestavelmente J. Rezende, o consagrado director da banda de musica do 3º batalhão da Policia Militar.

Como acontece todos os annos, logo que se approximam os grandes dias de Momo, J. Rezende trata de escrever e publicar as suas producções, aguardadas sempre com viva sympathia. Assim é que, para o proximo Carnaval, elle tem promptas duas explendidas musicas, uma das quaes intitulada "O moço da capa preta", requebrado samba dedicado aos jovens estudantes portuguezes que nos visitaram, samba cujo estribilho é o seguinte:

Yayá tu não se metta (bis
Eu sou o moço da capa preta. (bis

Uma outra musica de grande successo, escripta por J. Rezende, é a enthusiastica marcha "Esponja do football", dedicada ao glorioso Club dos Fenianos, e fadada a um dos mais memoraveis triumphos.

Outro musicista inspirado e fertil, é J. F. Fonseca Costa, mais conhecido por Costinha.

São de sua autoria, essas duas composições maravilhosas, as quaes elle deu os nomes de "Bahiana, olha p'ra mim" e "No teu olhar vejo o meu futuro". A primeira, é um provocante samba dedicado ao Centro dos Chronistas Carnavalescos, e a segunda, uma producção graciosa, offerecida ao valoroso Club dos Fenianos.

Para que os nossos leitores as apreciem devidamente, transcrevemos as letras dessas duas composições:

Bahiana olha p'ra mim

I

Bahiana... Olha p'ra mim.
Tu és uma tentação...
Oh! moço! Não fale assim,
Meu amor 'stá no sertão.
(Bis).

E nas noites de luar,
Fica tudo pratcado...
Meu amor a suspirar;
Na viola apaixonada.
(Bis).

Estribilho:

Quanta illusão,
Aqui na cidade
Lá no meio do sertão
E' que se tem amizade.
(Bis).

A agua é crystalina!
E a cascata toda em flor...
E no fundo da collina;
E' que mora o meu amor.
(Bis).

*

No teu olhar vejo o meu futuro

1ª parte

O teu olhar, mulher!
Me dá esperança, eu juro
Pois nelle a todo instante
Eu vejo o meu futuro
Tem a luz dominadora
Que te faz encantadora
E assim te contemplando
Fico sempre te amando

2ª parte

Meu bem, não chora
Oh! meu doce cherubim
Vem já, sem demora
P'ra juntinho de mim.
Tem pena, tem dó
E' triste viver-se só
E não ter um queridinho
P'ra nos fazer carinhos.

*

O BLOCO DO OCEANO — O veterano das lides carnavalescas da C. I. L., já começou o sua faina para as proximas lutas de 1926 e dentro do corrente mez será organizada uma imponente festa para solennizar o grito de Carnaval na rua. Clemente, Joanito, Luiz Pinto, Bem-te-vi, os maiores do D'que, estão a postos e contarão com o prestigio do afinado corpo coral do corrente anno, dentre os quaes são figuras de destaque as graciosas irmãs Medeiros. Quasimodo, Cara da Bronze, Tartufo e o Homem que ri estão namorando as sociedades carnavalescas daquella localidade mas os invictos foliões não estão dispostos a esquecer os seus sinceros amigos que tantas glorias no corrente anno lhes facultaram, não obstante as armadilhas que lhes armou o "Astro-Rei" na linguagem de Liliputh. O Centro dos Chronistas Carnavalescos estará a postos para velar pelo renome dos verdadeiros carnavalescos. A sua proxima festa deixará bem patente, o modo de pensar dos que dispensam tutelas e não conquistam amizades por feijoadas.

O Bloco do Oceano, apresentará o seu prestito pequeno, embora mas vistoso. K. Rapeta, o veterano do Centro de Chronistas, conhece bem o capricho dos valorosos foliões.

BOTAFOGO F. C. (*Soirée dansante*) — Tendo sido marcado para 25 do corrente o jogo Botafogo x Flamengo, a directoria em sua ultima sessão resolveu transferir a soirée dansante que devia realizar-se nesse dia, para 31 deste mez.

Conforme resolução anterior essa festa se realizará no rink do club, que para isso será lindamente enfeitado, sendo contratado para ella duas jazz-bands.

A entrada será feita com a carteira de identidade e o recibo numero 10, podendo os srs. associados se fazer acompanhar de duas pessoas de sua familia.

*

O BLOCO DOS GAFANHOTOS — A "Floresta" desperta sob a tuba do veterano Alfredo Chora concitando os aguerridos Gafanhotos aos primeiros ensaios para as lutas de Momo, que já se fazem annunciar.

K. Rijó, o respeitado vate, da consagrada marcha "Fuga dos Anjos", que acaba de incursionar nas hostes aguerridas da Floresta, apresentará novas producções dignas de elogios. Coisa admiravel, não houve uma unica diserção nos Gafanhotos; pelo contrario, augmentou em muito o numero de veteranos nas pugnas do Carnaval. Para novembro está annunciada a primeira festa intima, que o Bloco dos Gafanhotos offerece ás suas admiradoras e para a qual estamos convidados. Pelo que vamos verificando a luta em Copacabana será renhida e digna de admiração. Felizmente por lá não existe "Astro-Rei" no poente, para dar a impressão de crepusculo.

Aos invictos maiores da Floresta todo o nosso applauso e do C. C. Carnavalescos.

*

FILHAS DO JASMIM — Não esmoreceram os valorosos foliões da avenida Epitacio Pessoa, após os grandiosos louros conquistados no corrente anno com o seu majestoso carnaval. Já é grande a azafama na "Estufa" pelas proximas pugnas, Mont-Clair, o inspirado vate, já montou em Pegaso, para brindar os seus admiradores, com as suas optimas marchas, como a saudação á imprensa.

Os seus companheiros de jornada que contam com o concurso do Abel Nunes, não têm mãos a medir, no preparo para as proximas lides. As formosas pastoras, já anceiam pelos descantes, a sombra daquellas formidaveis arvores seculares que guardam a "Estufa" como sentinellas perdidas compostas de gigantes, Rojão e Fofinho já receberam convite para uma chegada á séde das Filhas do Jasmim, onde se abrigam carnavalescos de raça e breve acudirão ao apelo fraterno em companhia do velho amigo K. Rapeta. Vomitem os habitantes do Averno, em voz avinhada, as suas maldições, que estamos oxorcismados pela Folia e Momo como seus subditos fieis.

*

FILHOS DA MONTANHA — Mais dois bailes se annunciam para sabbado e domingo na novel sociedade de Copacabana que tantos admiradores conta nos meios recreativos. José Maria, Loures de Miranda, Sabino e as graciosas componentes do Gremio das Violetas promettem grandes surprezas aos habitués dos Filhos da Montanha. Para o dia 15 de novembro está marcada uma grandiosa festa cujo successo será o mais retumbante para desespero do "Pontifice" da chronica carnavalesca, que nunca vimos escrever, bem como seus sequazes. Uma optima jazz-band abrilhantará a festa que é esperada com anciedade.

NOTAS RELIGIOSAS

LIGA CATHOLICA JESUS, MARIA, JOSÉ DE COPACABANA

Terá inicio hoje, ás 8 horas da noite, o triduo de pregação, que na egreja do Senhor de Bomfim, matriz de Copacabana, será feito pelo padre dr. Henrique de Magalhães, a convite da Liga Catholica Jesus, Maria, José de Copacabana, triduo este que terminará no proximo sabbado.

No domingo, ás 7 ½ da manhã, haverá missa solenne com communhão geral dos socios e ás 8 horas da noite, sob a presidencia de d. Sebastião Leme haverá entrega das insignias aos novos socios, falando por essa occasião o director da Liga, monsenhor Mello e Souza.

Uma chantagem que a policia está apurando

A firma F. Fróes Arantes, estabelecida com casa de chapéos de senhora, á Avenida Rio Branco n. 159, apresentou á policia do 5º districto queixa de que Alfredo Magalhães, acompanhado de Marcellina da Silva, moradora á rua Agra, Catumby, comprou em seu estabelecimento um chapéo, pagando-o com um cheque de 200$000, tendo o queixoso dado de troco 120$, em dinheiro, por isso que o referido chapéo era de 80$, e que, indo alguem da casa receber o dinheiro no City Bank, lá foi informado não ter o emittente nenhum fundo no banco, nem ser conhecido ali.

Hontem, foi effectuada a prisão do accusado, justamente no momento em que descia de um automovel, para entrar no Wilson Hotel, á praia do Flamengo n. 2, onde está hospedado.

A policia do 5º districto tem conseguido outras informações sobre esse moço, que, ás vezes, dá o nome de Alfredo Hemeterio Vieira Magalhães.

Em virtude da queixa referida e de outras accusações que lhe pesam, foi aberto o respectivo inquerito, que prosegue naquella delegacia.

Derrapou e chauffeur e passageiros machucaram-se

Conduzindo mme. Ludy, subia á rua Conde de Bomfim, o auto numero 348, dirigido pelo "chauffeur" Augusto Gonçalves da Silva. Em determinado ponto, approximando-se outro vehiculo, manobrou Augusto para desviar-se delle, mas, estando o asphalto molhado, o auto derrapou e foi bater violentamente de encontro ao meio fio.

Com o choque, feriram-se o "chauffeur" e a passageira, soffrendo esta mais do que aquelle, pois, além do mais, teve um dente partido.

Medicados na pharmacia Couto, sita áquella rua n. 9, retiraram-se depois o "chauffeur" para a sua residencia e madame para a pensão Ludy, de que é proprietaria, á rua Senhor de Mattosinhos n. 145.

Foi nomeado guarda dos jardins

Pelo prefeito foi nomeado guarda dos jardins da Directoria Geral de Arborisação e Jardins o interino Thomaz de Moura.

As provas do concurso para juiz

Sob a presidencia do desembargador Sá Pereira, realizou-se hontem mais uma prova do concurso para juizes.

Compareceram os bachareis Saul de Gusmão e Mario Guimarães Fernandes Pinheiro. Para o 1º foi sorteado o ponto sob o numero 61, cujo titulo é "subtracção de menores" (arts. 289 e 293 do Codigo Penal), e para o 2º o de n. 81, sob o enunciado "Das casas de emprestimos sob penhores" (artigo 378 do Codigo Penal).

No proximo sabbado reunir-se-á novacente a mesma, devendo ser submettido a prova de Direito Criminal o candidato que hoje não foi chamado.

Club dos Democraticos
Fundado em 1867
"Castello" R. do Passeio 62
RIO DE JANEIRO

Domingo, 25 de Outubro de 1925

MONUMENTAL PIC-NIC no arraial da Penha, de iniciativa do Grupo

SO' POR AMIZADE...

LORD PYRAMIDAL — 1º Secretario.

NOTA — Os Srs. socios que quizerem tomar parte no PIC-NIC deverão inscrever-se a partir de hoje, na séde social, das 8 horas da noite em deante (2146)

MERCADORIAS QUE NÃO CHEGAM AO DESTINO

Escrevemnos:

"Sr. redactor — A noticia publicada hontem sob o titulo acima carece de uma rectificação.

O abaixo asignado de facto esteve com o dr. Azurem Furtado, 3º delegado auxiliar, afim de ver se com o auxilio desta autoridade seria possivel abreviar o apparecimento do volume remettido por intermedio da Agencia Universal para Bello Horizonte e, cujo paradeiro está se apurando pelos meios regulares na E. F. Central do Brasil. Convidado pela referida autoridade o chefe da agencia a dizer a respeito, allegou e provou a prompta entrega do referido volume á E. F. Central do Brasil, pelo que não houve instauração de inquerito, como foi noticiado, pois o caso está affecto á propria estrada. Rio de Janeiro, 21 de outubro de 1925. — *Durval Vaz.*

Aggravo da Brasil Railroad não provido pelo Supremo Tribunal

O Supremo Tribunal Federal, na sessão de hontem, confirmou o despacho aggravado pela Companhia Railroad de S. Paulo, na acção em que entende com o conselheiro Antonio Prado e outros, que foram os aggravados no feito.

DECLARAÇÕES

VENERAVEL E ARCHIEPISCOPAL ORDEM TERCEIRA DE NOSSA SENHORA DO MONTE DO CARMO.

A administração previne aos irmãos que, em consequencia de abusos verificados, a contar de 1º de dezembro do anno corrente, a pharmacia do hospital fornecerá medicamentos, unicamente ás pessoas munidas de elementos de identidade, como sejam, photographias, nos respectivos diplomas.

Rio de Janeiro, 6 de outubro de 1925 — *Henrique Simonard*, secretario. (6143)

ADHEMAR F. SA' REGO

Cirurgião-dentista em Petropolis. Participa aos seus clientes e amigos que installou gabinete no Rio. Segundas, quartas e sextas. — Rua Uruguayana 22, 4º andar. — (Elevador). Predio novo, esq. de 7 de Setembro — Telephone C. 2713. (X 29610)

Ao Commercio

Para annuncios, publicações e assignaturas, neste jornal, dirijam-se a

LIMA & CIA. LTD.

agencia de annuncios e agentes geraes do

"Correio da Manhã"

Largo da Carioca, 15, 1º andar.

Telephone, Central, 178

Rio de Janeiro. (701)

O DIA DO EMPREGADO NO COMMERCIO

Um aviso da "União" aos seus associados

Avisamos aos srs. associados que só mediante a apresentação da carteira e respectivo recibo da contribuição relativa a este mez, terão ingresso nas festas a se realizarem no Palacio da Praia Vermelha, em commemoração ao DIA DO EMPREGADO DO COMMERCIO. (X 29678)

A' PRAÇA

Antonio Maia, socio da firma Borlido Maia & Comp. declara á praça e a quem interessar possa que não se entende comsigo um titulo levado a protesto e publicado em 15 do corrente, e sim com pessoa de egual nome. (1119)

INDICADOR

ADVOGADOS

Dr. Alvaro Goulart de Oliveira — Avenida Rio Branco, 114, sala 5.
Dr. Salgado Filho — R. General Camara 47, 1º and. Tel. 5304, Norte.
Drs. Verissimo de Mello e Domingos Louzada — Quitanda 45. T. C. 3907.
Dr. Francisco Laup — Carmo, 71, 1º sala 3ª, 9 ás 11 e das 16 ás 18 hs.
Dr. J. M. Mac Dowel da Costa — General Camara 66. Tel. N. 4747.
Dr. Edmundo de Miranda Jordão — General Camara, 20. Tel. N. 6374.
Dr. C. Daniel de Deus — Advogado Esc. r. Rosario, 172, sala I. Tel. Norte 4975.
Dr. Edmundo Accacio Moreira — esq. á rua do Ouvidor, 119, esq. da Avenida Rio Branco, 4º andar, sala n. 3. Tem succursaes nos Estados do Paraná e Santa Catharina.

MEDICOS

Dr. Luiz Ramos — P. Saens Pena, 9. R. Conde Bomfim 685. Tel V. 1630.
Dr. I Malagueta — R. do Carmo, 3. (Esq. de S. José). Tel. 2652 C.
Dr. A. Pamplona — Medeiros Passaro, 27, Tijuca, V. 1276. 1º de Março 13, N. 5303, das 14 ás 16 horas.
Dr. Henrique Duque — Rodrigo Silva n. 5. Resid.: R. Ibituruna, 73.
Dr. José Bastos d'Avila — Rua 7 de Setembro 231 (das 4 ás 6 hs), res.: rua Gal. Polydoro 185. Tel. S. 2718.
Prof. Austregesilo — Cons.: 7 de Setembro 211 (3 ás 5). C. 1995. Res.: R. Soura Lima, 101. Tel. Ip. 570.
Dr. Flavio de Moura — R. Buarque n. 33, Leme. Tel. Sul, 1052.
Dr. Luiz França — Saens Pena, 3, das 3 1/2 ás 5 1/2. V. 2880.
Dr. Eurico Villela — Rua do Carmo, 13, 3ªs, 5ªs e sabbs. ás 17 horas.
Dr. Bandeira M. Rodrigues — Mal. Florº 134, 3ªs, 5ªs e sab., 1 ás 2.
Dr. Moncorvo — (Creanças). Had. Lobo, 61 (3 hs.). Moura Brito, 38.
Dr. Julio Monteiro — Do Hosp. S. Sebastião. Mol. internas, 1º de Março, 10, 3ªs, 5ªs e sabb. ás 4 horas.
Dr. W. Schiller — (mentaes e nerv.) R. M. Olinda (1-3). Tel. S. 2401.

MEDICOS ESPECIALISTAS

Dr. Renato de Souza Lopes — prof. da Fac. Doenças do app. digest. e nervosas (Raios X). S. José, 39.
Dr. Nelson Miranda — Mol. das senhoras, RAIOS X nhoras, syphilis, vias urinarias e tumores malignos. R. Carioca, 48. C. 1525. Res.: V. 1643.
Dra. Ursulina (Senhs. e creanças) — Av. Central 138, cons. 12 hs. C. 1991.
Dr. A. F. da Costa Junior — (Ass. da Fac.) Pelle, syphilis, tumores. Radiumtherapia. Chile 17 (4 ás 6).
Dr. Werneck Machado — (Pelle e syphilis). Largo da Carioca, 11, 1º and.
Dr. Araujo dos Santos — Molestias dos pulmões, tuberculose (trat. pelo pneumothorax). Raios X e ultra violeta. Carioca, 48, 4 horas.
Dr. Guilherme Eisenlohr — (Tuberculose), com 31 annos de pratica. Rua Marechal Floriano Peixoto, 44, das 12 ás 6 horas.
Dr. E. Almeida Magalhães — Do Hosp. de Tuberculose, em Cascadura. Molestias pulmonares. Trat. combinado com as inhalações do "Diadol". Assembléa, 14 Das 8 ás 11.
Prof. Dr. Rabello — Syphilis, doenças da pelle. Trata os tumores e doenças da pelle pelo radium e outros agentes physicos. — Assembléa n. 85.
Dr. Montenegro Villela — Coração e pulmões. Raios X. Cons. R. Carioca, 48. Central 1525.
Dr. Murillo de Campos — D. mentaes e nervosas. Carioca, 43, ás 2 hs.
Dr. M. Gonçalves Paes — Clinica geral e doenças de senhoras. Diathermia e raios ultra-violeta. Av. Mem de Sá, 45, sob., 2 ás 5. Tel. C. 404.

CLINICA CIRURGICA, VIAS URINARIAS

Dr. A. Costallat — R. Carioca, 30, das 4 ás 6 hs. Tel. C. 3950.
Dr. Mario Kroeff — Uruguayana, 104, das 3 ás 6 horas. (N. 6404).

DOENÇAS VENEREAS E DAS VIAS URINARIAS

Dr. Alvaro Moutinho — Gonorrhéa e complicações. Rosario, 163, 8 ás 10.

CIRURGIA, MOL. SENHORAS VIAS URINARIAS

Dr. Eugenio Decourt — Consultas diarias — Assembléa, 34, de 3 ás 5 hs.
Dr. Rupert Pereira — Uruguayana, 134, (de 1 ás 6), Tel. N. 6688.
Dr. Osorio Mascarenhas — Av. Rio Branco, 257 (3 ás 5). C. 940.
Drs. Hygino Filho e A. Hygino — Cir. geral. Mol. Sras. S. José 69, 1 ás 3.
Dr. Rego Lins — Cons. Av. Rio Branco, 175, 3 ás 5. Res. Bambina, 37.
Dr. D. Linhares — Consultas diarias das 4 ás 6. R. Chile, 9 Tel. C. 1209.
Dr. Alvaro Pires — Consultorio: Rodrigo Silva, 6, das 2 ás 4. C. 3795. Res.: Conde Bomfim, 680. V. 2305.

RAIOS X

Radiodiagnostico e Radiotherapia profunda.
CANCER E TUMORES
INSTITUTO ROENTGEN
DR. JACINTHO CAMPOS e DR. EUGENIO GOMES.
Rosario, 139, 2º (elevador). Tel. N. 1689.

DOENÇAS DA PELLE E SYPHILIS

Dr. F. Terra — Professor da Faculdade de Medicina; rua Uruguayana n. 14 ás 14 horas. Applicações de radium.

PARTOS E MOLESTIAS DAS SENHORAS

Dr. Daciano Goulart — R. Uruguayana, 35. (4 ás 6). Tel. C. 3762.
Dr. Jeronymo Guimarães — Bambina, 124, S. 1409, r. Carioca 28, C. 318.
Dr. Bento Ribeiro de Castro — 7 Set. 75, 5—6, 3ªs, 5ªs e sab. M. Abrantes, 192, 2ªs, 4ªs e 6ªs. Sul 135.
Dr. J. Pacifico — Av. Mem de Sá 31, (Tel. N. 5235), 11 ás 12 e 4 ás 5.
Dr. Camacho Crespo — R. Conde de Bomfim 577. Tel. V. 1171.

CIRURGIA, DOENÇAS DAS SENHORAS, PARTOS

Dr. Victor Godinho — R. Assembléa 34, (5—7) 2ªs, 4ªs e 6ªs, C. 4001.
Dr. Octavio de Souza — Assembléa, 14, 3 ás 5 — 2ªs, 4ªs e 6ªs.
Dr. Arnaldo Cavalcante, 2ªs, 4ªs e 6ªs, 8 1/2 ás 10 e 4 h. Uruguayana 30.

CIRURGIA, DOENÇAS DO RECTO E ANUS

Dr. R. Pitanga Santos — Rua do Passeio 56 (1 ás 4). Tel. C. 2369.

CURA DA HYDROCELE SEM OPERAÇÃO CORTANTE

Dr. Leonidio Ribeiro — R. S. José, 19, das 3 ás 4.

GARGANTA, NARIZ E OUVIDOS

"Sanatorio Cirurgico", clinica particular para internamento de doentes da Especialidade do Dr. João Marinho.
Dr. João Marinho, prof. cathedratico da Fac. Medicina e Dr. Castilho Marcondes, assistente de clinica, 335, av. Mem de Sá Tel. N. 1924. O estabelecimento dispõe de accommodações para as pessoas que acompanham o doente.

GARGANTA, NARIZ, OUVIDOS E BOCCA

Dr. Eurico de Lemos — Especialista Prof. liv. da Faculdade. Cura ozena (fetidez nazal). R. Assembléa 13 (sob.) — Das 12 ás 6 horas.

OLHOS, GARGANTA, NARIZ E OUVIDOS

Dr. Maurillo de Mello — Doenças de olhos, nariz e garganta. Com pratica dos hospitaes da Europa — Assembléa, 47.
Dr. Raul David de Sanson — S. José 43, 1º, das 2 ás 5. Tel. C. 5197.
Dr. Chaves de Freitas — R. Luiz de Camões 6. De 1 ás 4. T. N. 2366.

PYORRHÉA

Dr. Coelho Junior — Clinica de molestias da bocca. Tratamento garantido da Pyorrhéa. Raios Ultra-violeta. Consultorio: Travessa de São Francisco de Paula, 9, 1º andar, sala 11, Tel. C. 1456.

OCCULISTAS

Dr. Moura Brasil e Gabriel de Andrade — Uruguayana, 37 (1 ás 4).
Dr. Eutychio Leal — S. José, 39 — De 3 ás 4 1/2.
Dr. Edilberto Campos — Assembléa, 45, ás 2 horas. Tel. C. 1299.

GARGANTA, NARIZ E OUVIDOS

Dr. Paulo Brandão — Quitanda 5 — (2 ás 5 hs.) Tel. 5550. C.
Dr. Sebastião Cesar da Silva — R. Carioca, 31. N. 5508, 2 ás 5 hs.
Dr. Souza Mendes — Tuberculose da larynge — Rodrigo Silva, 28, de 2 ás 4. C. 1838.

LABORATORIOS DE ANALYSES CLINICAS

Drs. E. Lindenberg e A. Madeira — R. Assembléa, 58 — Ex. de urina, sangue, escarro, etc., reacções de Wassermann, Bordet, Besredka, Vaccinas autogenas, etc. Tel. C. 474.

PARTEIRAS

Mme. Virginia Madruga — Parteira dip. Cons. e residencia: a rua General Bruce, 98. Phone Villa 1481. Consultas 2ªs, 4ªs e 6ªs, das 2 ás 4. Acceita parturientes em sua casa de Saude Sta. Maria. Diarias de 10 a 30 mil réis.

CIRURGIÕES-DENTISTAS

Dr. Barros Henriques — Av. Rio Branco 175. (1º). Tel. C. 21.
Octavio Eurico Alvaro — Rua Carioca, 50. Phone C. 3392.

HOTEIS E PENSÕES

Hotel Avenida — O mais importante do Brasil. End. telegr. "Avenida".

OS MELHORES CAFÉS

Café Ideal — Sempre puro. Depositos: Sande 142 e 150. Tel. 707. Norte.

CORRETORES DE FUNDOS PUBLICOS

Lucrecio Fernandes de Oliveira — Rua 1º de Março, 85. Tel. 4468 Norte.

DESPACHANTES

Mario Lemos — Pref. e Thes. Advogado, custas 7 de Setembro, 187, 1º.

A VIDA COMMERCIAL

CAMBIO

RIO

Hontem, os trabalhos deste mercado foram iniciados em condições firmes, operando para o fornecimento de cambiaes ás taxas de 7 1/2 e 7 17/32 d. e para a acquisição do papel particular a 7 9/16 d.

O mercado foi encerrado em posição de firmeza, com os bancos sacando a 7 17/32 d. e comprando a 7 19/32 d.

O mercado fechou estavel, com o bancario cotado a 7 17/32 d. e o particular a 7 19/32 d.

TABELLA DOS BANCOS

	90 d/v
Londres	7 15/32 a 7 17/32 (32$135)-(31$867)
Nova York	6$650 a 6$630
Paris	$293 a $293
Hamburgo (reich mark)	[illegible]

	A' vista
Londres	7 13/32 a 7 15/32 (32$429)-(32$135)
Nova York	6$640 a 6$700
Italia	$266 a $268
Portugal	$336 a $350
Paris	$293 a $296
Buenos Aires (papel)	[illegible]
Buenos Aires (ouro)	6$270
Suissa	1$850
Hespanha	$955 a $975
Suecia	1$780 a 1$798
Austria (por 10.000 coroas)	$950 a $960
Belgica	$303 a $305
Montevidéo	6$820 a 6$850
Syria	$295
Palestina	$295
Chile	$830
Canadá	6$670
Rumania	$036
Japão (yen)	2$750 a 2$763
Hamburgo	1$590
Hollanda	2$670 a 2$705
Noruega	1$370 a 1$380
Dinamarca	1$680
Suecia	1$780 a 1$810
Soberanos	34$637
Vales ouro, por 1$	—

	Nova York...	Paris...	Buenos Aires (papel)...	Buenos Aires (ouro)...	Hamburgo (reich mark)...	Belgica	Italia	Portugal	Suissa	Hespanha	Hollanda	Japão (yen)	Canadá	Montevidéo	Noruega	Tcheco-Slovaquia	Dinamarca
	6$650 a 6$730	$297 a $301	[illegible]	2$770 a 2$780	$305 a $308	[illegible]	1$600 a 1$605	$268 a $271	1$790 a 1$810	1$290 a 1$298	2$690 a 2$700	$980	[illegible]	6$800 a 6$820	1$380 a 1$390	$200 a $203	1$800

CABO

Londres	7 3/8 a 7 7/16 (32$542)-(32$068)

CURSO OFFICIAL DO CAMBIO

	90 d/v	A' vista
S/Londres	7 33/64	7 29/64
" Montevidéo	—	6$781
" Paris	$295	$295
" Italia	—	$267
" Nova York	6$585	6$655
" Belgica	—	$303
" Hamburgo (reich mark)	—	—
" Palestina	—	2$750
" Syria	—	$295
" Japão (yen)	—	2$750
" Portugal	—	$847
" Hespanha	—	$961
" Tcheco-Slovaquia	—	$199
" Noruega	—	—
" Dinamarca	—	—
" Canadá	—	6$655
" Buenos Aires (papel)	—	6$230
" Buenos Aires (ouro)	—	2$752
" Hollanda	—	2$775
" Rumania	—	$036
" Austria (por dez mil coroas)	—	$960
" Suecia	—	1$787

EXTREMAS

Bancaria	7 1/2 a 7 17/32
Caixa matriz	7 1/2 a 7 17/32

MOEDAS

Libras (ouro)	34$500
Libras (papel)	$300
Liras (papel)	—
Francos (ouro)	—
Francos (papel)	—
Pesetas (papel)	—
Dollars (papel)	—
Dollars (ouro)	—
Escudos (papel)	$370

CAMBIOS ESTRANGEIROS

LONDRES, 21.

Abertura:

	Hoje	Anterior
LONDRES s/N. York à vista por £	$ 4.84.25	$ 4.84.25
" s/Genova à vista por £	L. 121.25	L. 121.37
" s/Madrid à vista por £	P. 33.75	P. 33.75
" s/Paris à vista por £	F. 109.65	F. 109.45
" s/Lisboa à vista por 1$000	d. 2 1/2	d. 2 1/2
" s/Berlim à vista por £	M. 20.33	M. 20.33
" s/Amsterdam à vista p. £	Fl. 12.05	Fl. 12.04
" s/Berne à vista por £	F. 25.12	F. 25.12
" s/Bruxellas à vista por £	F. 106.30	F. 106.30

LONDRES, 21.

Fechamento:

	Hoje	Anterior
LONDRES s/N. York à vista por £	$ 4.84.25	$ 4.84.25
" s/Genova à vista por £	L. 121.25	L. 121.37
" s/Madrid à vista por £	P. 33.75	F. 33.75
" s/Paris à vista por £	F. 109.60	F. 109.55
" s/Lisboa à vista por 1$000	d. 2 1/2	d. 2 1/2
" s/Berlim à vista por £	M. 20.33	M. 20.33
" s/Amsterdam à vista p. £	Fl. 12.05	Fl. 12.04
" s/Berne à vista por £	F. 25.12	F. 25.12
" s/Bruxellas à vista por £	F. 106.20	F. 106.30
" s/Amsterdam à vista p. £	Fl. 12.05	Fl. 12.04
" s/Stockholmo à vista p. £	Kr. 18.09	Kr. 18.09
" s/Christiania à vista por £	Kr. 23.75	Kr. 23.67
" s/Copenhagen à vista p. £	Kn. 19.60	Kn. 19.30

NOVA YORK, 21.

Abertura:

	Hoje	Anterior
N. YORK s/Londres, tel., por £	$ 4.84.25	$ 4.84.19
" s/Paris, tel., por F.	c 4.41.75	c 4.42.75
" s/Genova, tel., por L.	c 4.09.50	c 3.99.50
" s/Madrid, tel., por P.	c 14.34	c 14.36
" s/Amsterdam, tel., por Fl.	c 40.15	c 40.14
" s/Berne, tel., por F.	c 019.27	c 19.27
" s/Bruxellas, t. tel., por F.	c 4.56	c 4.56.00
" s/Berlim, tel., por M.	c 23.80	c 23.80

Abertura:

BUENOS AIRES, 21.

	Hoje	Anterior
BUENOS AIRES, s/Londres, taxa telegraphica, por $ ouro, t/venda	d 46 1/2	d 46 7/16
BUENOS AIRES, s/Londres, taxa telegraphica, por $ ouro, t/compra	d 46 9/16	d 46 15/32
MONTEVIDEO, s/Londres, taxa telegraphica, por $ ouro, t/venda	d 50 1/2	d 50 9/32
MONTEVIDEO, s/Londres, taxa telegraphica, por $ ouro, t/compra	d 50 9/16	d 50 5/16

MERCADO DE CAMBIO DE SANTOS

SANTOS, 21.

Hora	Estado do mercado	Bancos sacam	Bancos compram	Bancos compram sobre N. York	Letras Offerecidas
10.25 a.m.	Firme	7 17/32	7 19/32	6$500	Não ha
10.40 a.m.	Firme	7 17/32	7 9/16	6$540	Não ha
11.00 a.m.	Estavel	7 17/32	7 19/32	6$530	Não ha

TELEGRAMMA FINANCIAL

LONDRES, 20.

Fechamento:

	Fechamento	Anterior
Taxas de descontos:		
Do Banco da Inglaterra	4 %	4 %
Do Banco de França	6 %	6 %
Do Banco da Italia	7 %	7 %
Do Banco de Hespanha	7 %	7 %
Do Banco da Allemanha	7 %	7 %
Em Londres, tres mezes	3 3/4 %	3 3/4 %
Em Nova York, tres mezes	2 1/2 %	4 1/4 %
Cambio:		
Londres s/Bruxellas, à vista por £	F. 106.30	F. 106.30
Genova s/Londres, à vista, por £	L. 121.25	L. 121.37
Madrid s/Londres, à vista, por £	P. 33.75	P. 33.72
Genova s/Paris, à vista, por 100 Fcs.	L. 110.85	L. 110.45
Lisboa s/Londres, à vista (t/v), p. £	Es. 95 1/4	Es. 95 1/2
Lisboa s/Londres, à vista (t/c), p. £	Es. 95 3/4	Es. 95 3/4
Paris s/Nova York, à vista por $	F. 22.61	F. 22.74
Paris s/Londres, à vista, por £	F. 109.45	F. 109.91
Paris s/Italia, à vista, por 100 L.	F. 90.25	F. 90.50
Paris s/Hespanha, à vista, por 100 P.	F. 324.25	326.00
Paris s/Berne, à vista, por 100 Fcs.	F. 435.00	F. 437.75
Nova York s/Londres, t. te., por £	$ 4.84.12	$ 4.84.12
Nova York s/Paris, telegr. bancario, por franco	Cts. 4.44.26	Cts. 4.42.50
Nova York s/Genova, idem, por lira	" 4.02.00	" 3.99.71
Nova York s/Madrid, idem, por P.	" 14.36	" 14.35
Nova York s/Amsterdam, por Fl.	" 40.12	" 40.14
Nova York s/Suissa, idem, por franco	" 19.27	" 19.26
Nova York s/Bruxellas, tel., por F.	" 4.57.00	" 4.57.00
Nova York s/Berlim, taxa telegraphica, por marco	" 23.80	" 23.80

STOCK EXCHANGE DE LONDRES

LONDRES, 20.

Fechamento:

	Hoje	Anterior
TITULOS BRASILEIROS		
FEDERAES:	89 1/4	89 1/2
Funding, 5 %	89 1/2	89 1/4
Nova Funding, 1914	79 1/2	79 1/2
Conversão, 1910, 4 %	50 3/4	50
1908, 5 %	78	77 1/2
ESTADUAES:		
Districto Federal, 5 %	70 1/2	71
Bello Horizonte, 1905, 6 %	64 1/2	64 1/2
Estado do Rio, bonus ouro, 5 %	74 3/4	74 3/4
Estado da Bahia, emprestimo ouro, 1913, 5 %	42	42
TITULOS DIVERSOS		
Brazil Railway, Common. Stock	1/4	1/4
Brazilian Traction, Light & Power Cº, Ltd., Ord.	79 1/2	78 1/2
S. Paulo Railway Cº, Ltd. Ord.	173	173
Leopoldina Railway Cº, Ltd., Ord.	35 1/2	33 7/8
Dumont Coffee Cº, Ltd., 7 1/2 %, Cum. Pref.	9	9
St. John del Rey Mining, Ord.	14	14/3
Rio Flour Mills & Granaries, Ltd. Ltd.	83/6	82/6
Bank of London and South America	9 7/8	10
Mala Real Ingleza	86	86
TITULOS ESTRANGEIROS		
Emprestimo de Guerra, Britanico 5 %, 1929/47)	102 1/4	102 1/4
Consols, 2 1/2 o/o	55	55
Rente Française, 4 %, 1917	41.65	42.05
Rente Française, 3 o/o (na Bolsa de Paris)	44.50	43.35
Rente Française, 1918 (Integralizado)	41.00	41.15
Rente Française, 5 o/o (na Bolsa de Paris)	54.30	52.99

MOVIMENTO DO ALGODÃO A TERMO DURANTE O MEZ DE SETEMBRO DE 1925

DIAS	VENDAS		SETEMBRO Preços		OUTUBRO Preços		NOVEMBRO Preços		DEZEMBRO Preços		JANEIRO Preços		FEVEREIRO Preços		MARÇO Preços		POSIÇÃO	
	1ª Bolsa	2ª Bolsa	1ª Bolsa	2ª Bolsa	1ª Bolsa	2ª Bolsa	1ª Bolsa	2ª Bolsa	1ª Bolsa	2ª Bolsa	1ª Bolsa	2ª Bolsa	1ª Bolsa	2ª Bolsa	1ª Bolsa	2ª Bolsa	1ª Bolsa	2ª Bolsa
1	40.000	20.000	27$500	S/c.	27$500	S/c.	28$100	28$000	28$600	28$500	29$000	29$300	29$000	29$200	—	—	Frouxa	Frouxa
2	190.000	28.000	28$000	28$000	28$600	29$000	30$000	30$200	31$000	30$600	31$000	32$000	30$000	31$000	—	—	Firme	Firme
3	—	90.000	29$000	28$500	29$500	29$200	30$100	30$300	30$000	30$000	29$700	30$200	29$500	30$500	—	—	Estavel	Firme
4	230.000	82.000	28$500	29$000	29$000	30$300	30$000	30$100	29$700	30$200	29$700	31$000	30$300	30$900	—	—	Estavel	Firme
5	344.000	—	27$500	—	27$500	—	29$600	—	30$200	—	30$900	—	31$000	—	—	—	Estavel	—
6	—	—	—	—	—	—	—	—	—	—	—	—	—	—	—	—	—	—
7	—	—	—	—	—	—	—	—	—	—	—	—	—	—	—	—	—	—
8	10.000	—	N/c.	—	28$000	—	29$000	—	30$000	—	30$900	—	30$200	—	—	—	Calma	—
9	277.000	48.000	29$500	N/c.	29$200	29$200	30$000	30$000	30$500	30$900	30$800	32$000	31$300	31$600	—	—	Firme	Firme
10	506.000	300.000	28$500	S/c.	29$000	S/c.	29$500	29$600	31$000	30$300	31$500	31$000	31$600	31$400	—	—	Estavel	Calma
11	131.000	—	N/c.	S/c.	S/c.	S/c.	28$500	29$500	30$300	30$000	31$600	31$000	31$300	31$000	—	—	Estavel	Calma
12	120.000	—	N/c.	—	28$000	—	30$000	—	30$500	—	31$300	—	31$200	—	—	—	Estavel	—
13	—	—	—	—	—	—	—	—	—	—	—	—	—	—	—	—	—	—
14	420.000	—	N/c.	N/c.	28$700	30$000	30$000	30$500	30$000	31$500	31$700	31$700	31$800	31$900	—	—	Estavel	Paralysada
15	341.000	60.000	30$500	S/c.	30$000	29$600	32$000	30$400	32$000	31$000	32$700	31$600	31$800	31$600	—	—	Firme	Calma
16	—	80.000	N/c.	N/c.	28$000	30$500	29$500	31$000	30$500	31$200	31$100	32$000	31$000	32$500	—	—	Calma	Firme
17	185.000	248.000	30$000	29$500	31$000	30$900	32$200	31$500	32$300	31$700	32$600	32$500	33$000	32$500	—	—	Firme	Calma
18	260.000	80.000	N/c.	N/c.	29$000	29$500	30$200	31$100	31$000	31$000	31$200	31$300	31$300	31$900	—	—	Estavel	Calma
19	122.000	—	—	—	29$000	—	30$600	—	30$800	—	31$000	—	31$500	—	—	—	Estavel	—
20	—	—	—	—	—	—	—	—	—	—	—	—	—	—	—	—	—	—
21	10.000	25.000	30$000	29$500	29$000	29$500	29$600	30$200	30$700	30$700	31$500	31$400	31$300	31$500	—	—	Calma	Estavel
22	182.000	190.000	30$600	31$000	30$100	31$000	30$500	31$800	30$500	31$700	31$500	32$500	31$800	32$400	—	—	Estavel	Firme
23	40.000	—	N/c.	27$000	30$500	29$500	31$000	30$500	32$300	30$600	32$600	30$600	32$800	30$800	—	—	Estavel	Indecisa
24	90.000	200.000	N/c.	N/c.	29$000	29$500	30$500	31$000	30$800	31$000	31$300	31$400	31$200	31$500	—	—	Estavel	Estavel
25	30.000	20.000	N/c.	N/c.	N/c.	30$000	30$200	31$000	30$500	30$800	31$000	31$100	30$200	31$300	—	—	Frouxa	Estavel
26	—	—	30$000	—	30$600	—	30$500	—	31$000	—	31$000	—	31$400	—	—	—	Paralysada	—
27	—	—	—	—	—	—	—	—	—	—	—	—	—	—	—	—	—	—
28	318.000	—	31$000	N/c.	31$500	29$500	31$800	30$700	31$300	31$000	31$500	31$400	31$700	31$500	N/c.	31$500	Firme	Calma
29	80.000	10.000	N/c.	N/c.	29$000	29$500	30$000	30$400	30$400	31$000	31$000	31$200	31$200	31$300	31$500	31$500	Indecisa	Estavel
30	20.000	60.000	N/c.	N/c.	30$000	29$400	30$700	30$600	30$800	30$700	31$400	31$300	31$500	31$300	31$500	31$500	Estavel	Estavel
Total	—	—	—	—	—	—	—	—	—	—	—	—	—	—	—	—	—	—

CAFÉ

(Rio)

Pauta 2$460

Entradas em 20:

	Saccas	
E. F. Leopoldina	12.757	
Maritima	—	
Alfredo Maia	314	
Total	13.071	
Idem o anno passado		21.437
Desde 1º		297.581
Média		14.879
Desde 1º de julho		1.671.156
Média		16.046
Idem o anno passado		1.622.297

Embarques em 20:

E. Unidos	2.250	
Europa	11.394	
Cabo	—	
Pacifico	—	
Rio da Prata	125	
Cabotagem	30	
Total	13.799	
Idem o anno passado		12.647
Desde 1º		289.687
Desde 1º de julho		1.581.209
Idem o anno passado		1.574.672
Existencia em 21		167.355
Idem o anno passado		237.705

Imposto mineiro — valor do 1$000 ouro, de 19 a 25 do corrente, 3$600.

Hontem, no inicio dos trabalhos, encontrámos este mercado em condições estaveis, com regular procura e regular numero de lotes na tabola.

Nas primeiras horas foram apuradas vendas de 8.437 saccas, na base de 34$ por arroba, pelo typo 7.

A' tarde foram registrados negocios de mais 7.476 saccas, ao mesmo preço, fechando o mercado inalterado.

COTAÇÕES

Typo 3	38$200
Typo 4	37$400
Typo 5	36$600
Typo 6	35$800
Typo 7	34$000
Typo 8	34$200

MOVIMENTO DO CAFE' A TERMO

PRIMEIRA BOLSA

	V.	C.	Da cot. anterior
Por 15 kilos			
Outubro	34$750	34$300	+ $050
Novembro	34$050	34$000	+ $100
Dezembro	33$250	33$300	+ $200
Por 10 kilos			
Janeiro	22$500	22$100	+ $300
Fevereiro	22$500	22$000	+ $400
Março	22$600	22$100	+ $500

Vendas: 10.000 saccas.
Posição: estavel.

SEGUNDA BOLSA

	V.	C.	Da cot. anterior
Por 15 kilos			
Outubro	34$800	34$450	+ $150
Novembro	34$150	34$100	+ $100
Dezembro	33$450	33$400	+ $200
Por 10 kilos			
Janeiro	22$800	22$400	+ $300
Fevereiro	23$000	22$175	+ $175
Março	22$900	22$200	+ $100

Vendas: 11.000 saccas.
Posição: estavel.

NOVA YORK, 21.

	Hoje	Fechamento anterior
Café para entrega em dezembro	17.90	17.85
Café para entrega em março	16.80	16.60
Café para entrega em maio	16.05	15.95
Café para entrega em julho	15.55	15.40
Mercado	Firme	Estavel

Desde o fechamento anterior, alta de 5 a 20 pontos.

NOVA YORK, 21 (1,30 da tarde)

	Hoje	Fechamento anterior
Café para entrega em dezembro	18.05	17.85
Café para entrega em março	16.90	16.60
Café para entrega em maio	16.30	15.95
Café para entrega em julho	15.75	15.40
Mercado	Firme	Estavel

Desde o fechamento anterior, alta de 20 a 35 pontos.

NOVA YORK, 21.
Fechamento:

	Hoje	Anterior
Café para entrega em dezembro	18.03	17.85
Café para entrega em março	17.00	16.60
Café para entrega em maio	16.50	15.95
Café para entrega em julho	16.00	15.40
Vendas do dia	125.000	50.000

Mercado firme.
Desde o fechamento anterior, alta de 18 a 60 pontos.

HAVRE, 20.
Fechamento:

	Hoje	Anterior
Café para entrega em dezembro	531	536 1/2
Café para entrega em março	502	507 1/2
Café para entrega em maio	483 1/2	488 1/2
Café para entrega em julho	467	472
Vendas do dia	2.000	7.000

Mercado: estavel.
Desde o fechamento anterior, baixa de 5 a 5 1/2 francos.

HAVRE, 21.
Abertura:

	Hoje	Fechamento anterior
Café para entrega em dezembro	531 1/2	531
Café para entrega em março	502 1/2	502
Café para entrega em maio	483 1/2	483 1/2
Café para entrega em julho	470 1/2	467
Vendas	Nada	2.000

Mercado: estavel.

Desde o fechamento anterior, alta de 1/2 a 3 1/2 francos.

LONDRES, 20.
Fechamento:

	Hoje	Anterior
Dezembro	94/3	94/—
Março	90/9	90/10 1/2
Maio	88/4 1/2	88/7 1/2
Julho	87/9	87/7 1/2

Alta e baixa de 1 1/2 a 3 d.
Mercado: calmo.

HAMBURGO, 21.
Abertura:

	Hoje	Fechamento anterior
Café para entrega em dezembro	94 1/4	95 1/4
Café para entrega em março	89 1/4	89 3/4
Café para entrega em maio	86 3/4	87
Café para entrega em julho	N/cot.	N/cot.
Vendas	4.000	5.000

Mercado calmo.
Baixa de 1/4 a 1/2 pfg. desde o fechamento anterior.

SANTOS, 21.
Fechamento:

Mercado: hoje, estavel; anterior, estavel; mesmo dia no anno passado, calmo.

N. 4, disponivel, por 10 kilos: hoje, 26$500; anterior, 26$500; mesmo dia no anno passado, 38$000.

N. 7, disponivel, por 10 kilos: hoje, 24$500; anterior, 24$500; mesmo dia no anno passado, 36$600.

Entradas até ás 3 horas: hoje, 30.383 saccas; anterior, 30.851 saccas; mesmo dia no anno passado, 27.431 saccas.

Existencia: hoje, 1.234.162 saccas; anterior, 1.234.770 saccas; mesmo dia no anno passado, 1.867.432 saccas.

Saidas:

	Saccas
Para os Estados Unidos	15.368
Para a Europa	15.623
Total	30.991

SANTOS, 21.
(Fechamento)

	Hoje	Anterior
Café typo 4, para entrega em outubro	27$200	26$950
Café typo 4, para entrega em novembro	27$000	26$700
Café typo 4 para entrega em dezembro	26$650	26$425
Vendas do dia	15.000	39.000
Estado do mercado	Estavel	Estavel

S. PAULO, 21 (meio-dia).
Entradas de café:

Em Judiahy pela Estrada Paulista: hoje, 20.000 saccas; dia anterior, 20.000 saccas; mesmo dia no anno passado, 13.000 saccas.

Em S. Paulo pela Estrada Sorocabana, etc.: hoje, 10.000 saccas; dia anterior, 9.000 saccas; mesmo dia no anno passado, 22.000 saccas.

Total: hoje, 30.000 saccas; dia anterior, 29.000 saccas; mesmo dia no anno passado, 35.000 saccas.

JUNDIAHY, 21.
Meio-dia até 5 p.m.:

Café recebido pela Estrada Paulista com destino a S. Paulo: hoje, nada; dia anterior, nada; mesmo dia no anno passado, nada.

Café recebido pela Estrada Paulista com destino a Santos: hoje, 17.000 saccas; dia anterior, 16.000 saccas; mesmo dia no anno passado, 23.000 saccas.

Total: hoje, 17.000 saccas; dia anterior, 16.000 saccas; mesmo dia no anno passado, 23.000 saccas.

Barboza, Albuquerque & Comp.

Successores de JOSE' JOAQUIM DE OLIVEIRA BARBOZA
Casa fundada em 1864
Endereço telegraphico — OLIBARBOZA
Rua do Rosario n. 101
Caixa Postal n. 623 — Rio de Janeiro
Cotações por 15 kilos:

	Americano	Cor
Typo 2	43$305	43$816
Typo 3	42$488	42$999
Typo 4	41$671	42$182
Typo 5	40$854	41$365
Typo 6	40$037	40$548
Typo 7	39$220	39$679
Typo 8	38$403	38$913

Mercado ESTAVEL.
Sabino De Robertis, encarregado.

EMBARQUES DE CAFE'

(Em 21 de Outubro de 1925.

	Saccas
Cia. Santista de Exp. para N. Orleans	500
Pinto Lopes & Cia., idem	500
Theodor Wille & Cia. para Trieste	2.552
Ornstein & Cia., idem	991
E. F. Fontes & Cia., idem	2.030
Castro Silva & Cia., idem	750
Serafim Fernandes, idem	125
Alfredo Sinner & Cia. para Marselha	30
Ornstein & Cia., idem	735
Mc. Kinlay & Cia. para Genova	375
Hard Rand & Cia. para Noruega	125
Ed. Johnston & Cia., idem	250
Ornstein & Cia., idem	437
Theodor Wille & Cia., idem	375
Mc. Kinlay & Cia., idem	2.300
Oscar Marques Rot., para Rio da Prata	700
Fraga Irmão & Cia., idem	700
Norton Megaw & Cia., para Buenos Aires	450
S. Albanati & Cia., idem	543
Cohen Arrigoni & Cia., para Havre	375
Pedro Treidler, para Nova York	500
Cia. Santista, para Nova Orleans	250
Norton Megaw & Cia., para Noruega	100
E. G. Fontes & Cia., para Marselha	125
Norton Megaw & Cia., para Rio Grande do Sul	50
Vivacqua Irmão & C., para Rio da Prata	380
Mc. Kinlay & Cia., idem	548
Pinto Lopes & Cia., idem	100
Alfredo Sinner & Cia., idem	375
Total	16.484

CUNHA NEVES & Cº.
COMMISSARIOS
De manteiga e outros artigos
End. telegraphico: Antoneves
Caixa Postal, 1551
Rua do Rosario 140 - Rio de Janeiro
(4707)

ASSUCAR

(Rio)

Ainda hontem este mercado funccionou firme, com regular procura e com os preços em melhoria.

Verificaram-se entradas e saidas animadas.

MOVIMENTO DO MERCADO

	Saccas
Stock anterior	75.974
Entradas:	
De Campos	9.951
De Sergipe	—
De Pernambuco	4.809
De Maceió	2.649
Total	17.409
Desde 1º	125.598
Saidas	12.386
Desde 1º	150.190
Stock hontem á tarde	80.997

COTAÇÕES

	Por 60 kilos
Crystaes cif.	51$000 a 53$000
Demeraras	43$000 a 45$000
Mascavinhos cif.	44$000 a 46$000
Segundos jactos	46$000 a 48$000
Terceiros jactos	—
Mascavos cif.	35$000 a 38$000
Terceiras sortes	—

MOVIMENTO DO ASSUCAR A TERMO

PRIMEIRA BOLSA

	V.	C.	Da cot. anterior
Outubro	51$800	51$800	+ $300
Novembro	48$300	47$800	— $500
Dezembro	45$900	45$200	— $200
Janeiro	45$500	45$100	— $200
Fevereiro	45$400	45$400	+ $160
Março	46$000	45$500	— $300

Vendas: 2.000 saccas.
Posição: calma.

SEGUNDA BOLSA

	V.	C.	Da cot. anterior
Outubro	S/v.	51$500	— $300
Novembro	48$500	48$000	+ $200
Dezembro	46$500	46$600	+ $400
Janeiro	46$000	45$400	+ $300
Fevereiro	45$700	45$500	+ $100
Março	46$500	46$300	+ $800

Vendas: 10.000 saccas.
Posição: estavel.

LONDRES, 20.
Fechamento:

	Hoje	Fechamento anterior
Assucar para entrega em outubro	12/6	12/7 1/2
Assucar para entrega em dezembro	12/9	12/10 1/2
Assucar para entrega em março	13/4 1/2	13/4 1/2
Assucar para entrega em maio	13/7 1/2	13/7 1/2
Assucar do Brasil com 96 % de base para embarques futuros	Nominal	Nominal

Mercado apenas estavel.
Baixa parcial de 1 1/2 d. desde o fechamento anterior.

NOVA YORK, 20.
Fechamento:

	Hoje	Fechamento anterior
Assucar para entrega em dezembro	2.03	2.03
Assucar para entrega em março	2.31	2.29
Assucar para entrega em maio	2.42	2.40
Assucar para entrega em julho	2.53	2.50

Mercado estavel.
Alta parcial de 2 a 3 pontos desde o fechamento anterior.

NOVA YORK, 21.
Abertura:

	Hoje	Fechamento anterior
Assucar para entrega em dezembro	2.04	2.03
Assucar para entrega em março	2.31	2.31
Assucar para entrega em julho	2.42	2.42
Assucar para entrega em setembro	2.52	2.53

Mercado: estavel.
Alta parcial de 1 e baixa de 1 a 2 pontos desde o fechamento anterior.

PERNAMBUCO, 20.
Fechamento:

	Compradores	Vendedores
Typo Crystal:		
Para entregar em outubro	42$000	N/cotado
Para entregar em novembro	39$000	N/cotado
Para entregar em dezembro	39$500	N/cotado
Para entregar em janeiro	39$500	N/cotado
Bruto, typo Bolsa:		
Para entregar em outubro	N/cotado	N/cotado
Para entregar em novembro	N/cotado	N/cotado
Para entregar em dezembro	N/cotado	N/cotado
Para entregar em janeiro	N/cotado	N/cotado

PERNAMBUCO, 21 (meio-dia).

Mercado: hoje, calmo; anterior, calmo.

Preços por 15 kilos:

Usina de primeira: hoje, 11$600 a 12$; anterior, 11$600 a 12$.

Usina de segunda: hoje, 10$600 a 11$; anterior, 10$600 a 11$.

Crystaes: hoje, 9$200 a 9$700; anterior, 9$200 a 9$700.

Demeraras: hoje, n/cotado; anterior, n/cotado.

Terceira sorte: hoje, n/cotado; anterior, n/cotado.

Somenos: hoje, n/cotado; anterior, n/cotado.

Brutos seccos: hoje, n/cotado; anterior, n/cotado.

(Entradas:

	Hoje	Anterior
Desde hontem, em saccas de 60 kilos	17.200	16.600
Desde 1º de setembro proximo passado, em saccas de 60 kilos	308.800	291.600
Existencia em saccas de 60 kilos	269.500	252.300

CIMENTO
DESPACHOS SOBRE AGUA

A COMPANHIA DE ARMAZENS GERAES DOS ESTADOS DE MINAS E RIO, filiada á BRAZILIAN WARRANT COMPANY LIMITED, encontra-se actualmente em condições de offerecer ao commercio o melhor serviço de armazenamento e despachos aduaneiros do CIMENTO, FERRO, ARAME FARPADO E LISO, e todas as demais mercadorias da Tabella H, para o que dispõe de grandes armazens no CENTRO DA CIDADE (Praça 15 de Novembro), recebendo taes mercadorias por mar ou por terra. Adeanta qualquer importancia para pagamento de direitos, mediante condições vantajosas.

Trata-se exclusivamente nos escriptorios da Companhia, á Avenida Rio Branco n. 9 — 2º andar. Salas numeros 226/28. TelephoneNorte, 6524.

Amanhã
100:000$000
Por 30$000
Jogam 14 mil bilhetes
75 o/o em Premios
Loteria de São Paulo
VENDE-SE EM TODA PARTE

ALGODÃO

(Rio)

O mercado deste producto funccionou ainda hontem em condições frouxas e com os compradores retraidos.

As entradas e as saidas careceram de importancia.

MOVIMENTO DO MERCADO

	Fardos
Stock anterior	22.695
Entradas:	
De Mossoró	—
De Sergipe	—
Do Ceará	117
Da Parahyba	—
Do Maranhão	—
De Pernambuco	—
Total	117
Desde 1º	11.716
Saidas	337
Desde 1º	8.908
Stock hontem á tarde	22.475

COTAÇÕES

	Por 10 kilos
Sertões	34$000 a 35$000
Primeiras sortes	33$000 a 34$000
Mediano	25$000 a 26$000
Paulista	26$000 a 27$000

MOVIMENTO DO ALGODÃO A TERMO

PRIMEIRA BOLSA

	V.	C.	Da cot. anterior
Outubro	—	N/c.	
Novembro	24$700	23$000	
Dezembro	24$500	24$500	— $500
Janeiro	24$800	24$800	— $400
Fevereiro	25$000	25$000	— $200
Março	25$300	25$000	— $300

Vendas: 130.000 kilos.
Posição frouxa.

SEGUNDA BOLSA

	V.	C.	Da cotação anterior
Outubro	—	N/c.	
Novembro	24$500	23$000	
Dezembro	24$500	24$500	
Janeiro	24$900	24$600	— $200
Fevereiro	25$000	24$700	— $300
Março	25$000	24$800	— $200

Vendas: 70.000 kilos.
Posição: frouxa.

LIVERPOOL, 21.

	Hoje	Anterior
Mercado	Estavel	Estavel
Pernambuco, Fair	11.98	12.10
Maceió, Fair	11.98	12.10
American Fully Middling	11.43	11.55
American Futures, para janeiro	11.13	11.16
American Futures, para março	11.20	11.23
American Futures, para maio	11.26	11.30
American Futures, para julho	11.22	11.26

Disponivel brasileiro baixa de 12 pontos.
Disponivel americano baixa de 12 pontos.
Termo americano baixa de 3 a 4 pontos.

LIVERPOOL, 21.
Fechamento: —

	Hoje	Fechamento anterior
American Futures, para janeiro	11.13	11.16
American Futures, para março	11.20	11.23
American Futures, para maio	11.26	11.30
American Futures, para julho	11.23	11.26

Mercado: estavel.
Desde o fechamento anterior, baixa de 3 a 4 pontos.

NOVA YORK, 20.
Fechamento:

	Hoje	Fechamento anterior
American Middling Uplands	22.15	22.05
American Futures, para janeiro	20.90	20.97
American Futures, para março	21.20	21.25
American Futures, para maio	21.32	21.43
American Futures, para julho	20.90	21.03

Mercado: estavel.
Desde o fechamento anterior, baixa de 5 a 12 pontos.

NOVA YORK, 21
Abertura:

	Hoje	Fechamento anterior
American Futures, para janeiro	20.72	20.90
American Futures, para março	21.01	21.20
American Futures, para maio	21.15	21.32
American Futures, para julho	20.71	20.90

Mercado: estavel.
Desde o fechamento anterior, baixa de 17 a 19 pontos.

PERNAMBUCO, 21 (meio-dia).

	Hoje	Anterior
Mercado	Calmo	Calmo
Preço por 15 kilos:		
Primeira sorte, vendedores	Retraidos	Retraidos
Primeira sorte, compradores	37$000	37$000

Stummel & Cia.
Engenheiros importadores de machinas para
FIAÇÃO
TECELAGEM
ACABAMENTO
ALVEJAMENTO
TINTURARIA
MALHARIA
BORDADOS,
etc. etc.
Em stock: — Aços para ferramentas. Accessorios para fabricas.
RIO DE JANEIRO
Rua da Candelaria, 69.
(726)

CÁES DO PORTO

Situação dos vapores e pequenas embarcações que se achavam atracadas hontem, no Caes do Porto, até ás 10 horas da manhã:

Armazens	Ber.	Classe	Nacionalidade	Nome	Observações
1	—	Hiate	Nacional	"Sambre"	—
1	—	Chatas	Diversas	c/c. do "Storn King"	—
2	—	Vapor	Sueco	"Falsterbo"	—
3	A	Vapor	Allemão	"Steigerwald"	Desc. arm. 8
4	—	Vapor	Nacional	"Augusto Ferreira"	Cabotagem.
4	—	Vapor	Nacional	"Anna"	Cabot. gom.
5	A	Vapor	Nacional	"Ruy Barbosa"	Desc. arm. 1.
6	—	Vapor	Francez	"Amiral Lamornaix"	—
7	—	Vapor	Francez	"Sambre"	—
8	—	Vapor	Americano	"Torrhead"	Serv. minerio.
9	—	Chatas	Diversas	c/c. do "Antonio Delfino"	—
Pateo 10	—	Vapor	Francez	"Bougainville"	Desc. arm. e e g
10	—	Vapor	Americano	"Charlton Hall"	Serv. minerio.
Pateo 11	—	Vapor	Nacional	"Taubaté"	Desc. carvão.
16	—	Vapor	Francez	"Mendoza"	Trans. passag.
17	—	Vapor	Francez	"Belle Isle"	Trans. passag.
17	B	Chatas	Diversas	c/c. do "I. I. Bourbon"	—
Praça Mauá	—	Vapor	Italiano	"Emilia Pelegrina"	Desc. arm. 10.

Entradas:		
Desde hontem, em saccas de 80 kilos	Nada	1.300
Desde 1º de setembro proximo passado, em saccas de 80 kilos	14.800	14.800
Existencia em saccas de 80 kilos	10.500	10.500

Drogaria
RIBEIRO, MENEZES & Cia.
Especialidades pharmaceuticas. Productos chimicos e drogas aos menores preços do mercado, no varejo e atacado. Rua Uruguayana n. 91.
(13574)

TERRENOS
Muda da Tijuca
Na rua Guaxupé (entre C. de Bomfim, Uruguay e D. Delphina), vende-se esplendidos lotes de terrenos; preços desde 1:200$ o metro de frente; trata-se com o proprietario. R. Uruguayana, 104. Quarto andar. — Elevador.
(794)

MOVIMENTO DA BOLSA

Ainda hontem a Bolsa de Titulos funccionou animada e com regular numero de negocios effectuados. As apolices Uniformizadas, as de Diversas Emissões ao portador e as acções do Banco do Brasil ficaram firmes, as apolices municipaes, as estaduaes e as obrigações do Thesouro, estaveis.

VENDAS

Apolices:	
Uniformizadas, de 1:000$, 1, 4, 7, a.	740$000
Ditas idem, 6, a.	742$000
Diversas Emissões, de réis 200$, nom., 1, a.	850$000
Ditas de 500$, 3, a.	840$000
Ditas de 1:000$, 2, a.	707$000
Ditas idem, 1, 1, 5, 5, 35, 60, a.	710$000
Ditas idem, 17, 29, a.	711$000
Ditas idem, 1, 3, 4, 16, 30, 30, a.	712$000
Ditas port., 2, 3, a.	619$000
Ditas idem, 1, 2, 4, 5, 6, 10, 25, 25, 30, 32, 33, 150, 10, 59, 80, 200, a	620$000
Ditas idem, 4, 4, 5, 6, 10, 20, 5, 25, 31, 50, 55, 50, 150, a.	621$000
Obrigações Ferro Viarias, 10, a.	835$000
Municipaes decreto 1.933, port., 6, a.	175$500
Ditas de Nictheroy, 1ª serie, 70, a.	66$000
Ditas da 2ª serie, 16, a.	67$500
E. do Rio (Popular), 10, 13, a.	99$000
Ditas idem, 1, a.	99$500
Bancos:	
Portuguez do Brasil, com 50 %, 30, a.	70$000
Ditas idem, integ., nom., 50, a.	168$000
Idem, port., 50, a.	169$000
Brasil, 10, 10, 100, a.	378$000
Companhias:	
Docas de Santos, port., 5, 5, 25, a	500$000
Debentures:	
Docas de Santos, 14, a.	180$000
Progresso Industrial, 10, a	183$000
Cervejaria Brahma, 6, a.	1:000$000

OFFERTAS

	V.	C.
Apolices		
Obrigações do Thesouro, de 1:000$, 7 o/o	834$000	830$000
Ditas Ferro Viaria, 7 o/o	835$000	830$000
Uniformizadas de 1:000$	750$000	740$000
Obras do Porto	—	625$000
Diversas Emissões, de 1:000$, nom.	710$000	709$000
Ditas em cautela	707$000	—
Diversas Emissões, portador	621$000	620$000
Ditas em cautela	—	606$000
E. de Minas Geraes, 1:000$	730$000	—
Est. do Espirito Santo	710$000	—
E. do Rio (Popular)	99$500	98$500
Ditas de 500$ nom.	320$000	315$000
E. do Rio Grande, (Legalidade)	—	800$000
E. do Rio Grande do Sul de 1:000$, nom., 7 o/o	780$000	—
Ditas ao portador	800$000	775$000
Municipaes de 1906, port	—	143$000
Ditas nom.	—	—
Ditas de 1914, port.	142$000	—
Ditas nom.	—	—
Ditas de 1917 port.	—	—
Ditas de L.20, port.	430$000	—
Ditas nom.	400$000	—
Ditas decreto 1535	144$500	143$500
Ditas decreto 1.622	—	145$000
Ditas decreto 1498	147$000	144$000
Ditas decreto 1999	140$	—
Ditas decreto 1.560	—	140$000
Ditas decreto 2.097	—	144$000
Ditas decreto 1933	—	175$000
Ditas de Nictheroy, 1ª serie	67$000	66$000
Ditas de 2ª serie	68$000	67$000
Ditas de Petropolis	170$000	—
Ditas da Barra do Pirahy	90$000	—
Bancos:		
Funccionarios Publicos	—	47$500
Portuguez do Brasil, nom.	170$000	168$000
Ditas, port.	170$000	169$000
Mercantil	410$000	400$000
Brasil	380$000	378$000
Nacional Brasileiro	—	250$000
Commercio	—	170$000
Brasileiro Allemão	200$000	—
Commercial	—	202$000
C. de Seguros		
Continental	—	130$000
Sagres	—	210$000
Urania	25$000	—
C. de E. de Ferro		
Minas S. Jeronymo	80$000	72$000
Victoria a Minas	50$000	25$000
Comp. de Tecidos		
Alliança	190$000	—
Conf. Industrial	220$000	—
America Fabril	275$000	—
Corcovado	180$000	—
Petropolitana	440$000	—
Bom Pastor	200$000	—
Manufactura Fluminense	305$000	—
Progresso Industrial	450$000	—
Diversas		
Docas de Santos, port	520$000	—
Ditas nom.	500$000	—
Diamantifera	6$000	—
Docas da Bahia	—	35$000
C. Brahma	380$000	—
Casa Vivaldi	—	150$000
Mercado Municipal	175$000	160$000
Melhoramentos no Maranhão	50$000	40$000
Hulha Branca	205$000	200$000
Debentures		
Hoteis Palace	193$000	—
Docas da Bahia	—	88$000
Casa Vivaldi	180$000	150$000
America Fabril	179$000	—
Manuf. Fluminense	—	185$000
Fluminense F. C.	—	70$000
Docas de Santos	180$000	179$000
Confiança Industrial	—	180$000
Magense	150$000	—
C. Brahma	1:020$000	1:000$
Transp. Commercio e Industria	—	130$000
Luz Stearica	200$000	185$000
Progresso Industrial	185$000	—
S. Helena	182$000	—
Estamparia Leão	190$000	—
Tecidos Corcovado	188$000	—
Tecidos Alliança	179$000	—
Sanatorio Botafogo	200$000	—

INFORMAÇÕES DIVERSAS

PAGAMENTOS ANNUNCIADOS

Companhia Tecidos Corcovado, juros.
covado, juros.
Dia 13 — Companhia Tecidos Santo Aleixo, juros.
Companhia Progresso Industrial, juros.
Empresa das Aguas de Caxambu', juros.
Companhia Progresso Industrial, juros.
ros. Empreza de Aguas de Caxambu', juros.
Empreza Estamparia Leão, dividendo de 14$000.
Companhia Mercado Municipal do Rio de Janeiro.
Companhia Industrial e Importadora Atlas, dia 24, ás 2 horas da tarde.
Companhia Cervejaria Brahma, dia 30, ás 2 horas da tarde.

ASSEMBLÉAS CONVOCADAS

Companhia de Seguros Stella, dia 22, ás 2 horas da tarde.
Companhia Engenhos Centraes Santa Cruz e União, dia 22, ás 2 horas da tarde.

TRANSFERENCIAS SUSPENSAS

Companhia Bettenfeld, até ao dia 31.

VENDAS JUDICIAES

Dia 24 — 33 acções da Empresa de Obras Publicas no Brasil, 14 ditas do Banco do Commercio, 4/8 de acção do mesmo banco, 3 acções do banco Commercial do Rio de Janeiro, 1 dita do Banco do Brasil, 14/40 de acção do mesmo banco, 3 apolices Municipaes de Nictheroy e 21 da companhia Geral de Melhoramentos no Maranhão.
Dia 27 — Apolices Uniformisadas de 1:000$000, juros de 5 o/o.
Dia 28 — Apolices Diversas Emissões de 1:000$000, 5 o/o.

CONCORRENCIAS ANNUNCIADAS

Dia 22 — Sanatorio Naval em Nova Friburgo, para execução das obras de que carece um pavilhão e a reconstrucção de uma cosinha.
Dia 23 — Consistorio da Egreja da Santa Cruz dos Militares para concertos nos predios ns. 119 da rua dr. Sá Freire, 81 e 93 da rua Campos da Paz; construcção de um predio na rua Campos da Paz e dois na rua Costa Ferraz.
Dia 23 — Directoria de Estatistica Commercial, para reformas diversas.
Dia 24 — Escola de Minas de Ouro Preto, para obras de adaptação e reparos no telhado e forro da Bibliotheca de Minas.
Dia 24 — Sociedade Hespanhola de Beneficencia, para a reconstrucção de remodelação do Hospital Hespanhol.
Dia 26 — Capitania dos Portos do Estado de S. Paulo, Santos, para o fornecimento de carne, pão, mantimentos, combustivel, (lenha), verduras e fructas á Capitania dos Portos, dentro de Aviação Naval, Escola de Aprendizes Marinheiros e navios de guerra que estacionarem no porto, durante o anno de 1926.
Dia 27 — Secretaria do interior do Estado de Minas Geraes, Bello Horizonte, para o fornecimento de apparelhos e material de ensino á Directoria da Instrucção Publica.
Dia 26 — Almoxarifado Geral da Prefeitura, para a venda de um landaulet e uma limousine Saxon.
Dia 27 — Almoxarifado Geral da Prefeitura, para a venda de camaras de ar, pneumaticos e aros de borracha, todos usados.
Dia 28 — Almoxarifado Geral da Prefeitura, para a venda de caixas de gazolina, vasias.
Dia 30 — Fabrica de Polvora Sem Fumaça, para o fornecimento de milho e alfafa.
Dia 31 — Academia Brasileira de Letras, para a construcção de um monumento funerario no tumulo de Francisco Alves, o cemiterio de S. João Baptista e para um busto em bronze do mesmo Francisco Alves.

REUNIÃO DE CREDORES

Fallencia de J. Pinto e Fonseca, dia 22, á 1 1/2 hora da tarde.
Fallencia de M. Fernandes Garcia, dia 22, á 1 hora da tarde.
Fallencia da Fundição Anglo Brasileira Limitada, dia 22, á 1 hora da tarde.
Fallencia de Lavio Martoglio, dia 23, á 1 hora da tarde.
Concordata preventiva de Amorim e Almeida, dia 23, á 1 hora da tarde.
Fallencia de Manoel Alves de Sá, dia 24, ás 2 horas da tarde.
Concordata preventiva de Hilrio da Silva Ramos, dia 27, á 1 hora da tarde.
Fallencia de Ildefonso Bulhões de Carvalho, dia 26, á 1 hora da tarde.
Concordata preventiva de Alberto Cardoso, dia 26, á hora da tarde.
Concordata preventiva de Otto Sahu

EURYTHMINE DETHAN

NEVRALGIA
DÔRES
RHEUMATISMO
GRIPPE
FEBRES

(3733)

back e Comp., dia 29, á 1 hora da tarde.

Concordata preventiva de A. G. Costa e Comp., dia 26, á 1 hora da tarde.

Concordata preventiva de Lima e Andrade, dia 27, á 1 hora da tarde.

FEIRAS LIVRES

Preços maximos dos generos alimenticios e de primeira qualidade, nas feiras livres, no Districto Federal:

Abóboras, uma	$800 a	2$000
Alhos, 6 cabeças	—	$500
Arroz superior, kilo	—	$900
Assucar refinado de 1ª kilo	—	1$050
Azeite fino, lata	5$000 a	7$500
Azeitonas pretas, lata	—	2$400
Azeitonas brancas, lata	2$800 a	3$000
Banha, lata de 1 kilo	—	4$400
Bacalháo, kilo	—	2$200
Bananas maçãs, duzia	—	$400
Bananas ouro, duzia	—	$400
Bananas prata, duzia	—	$400
Bananas da terra duzia	—	$800
Bananas de S. Thomé, duzia	—	$800
Bananina, lata	—	—
Batata doce, tampa	—	$300
Batata ingleza, kilo	—	$800
Bertalha, dois molhos	—	$100
Café moido, kilo	—	3$800
Camarão fresco, kilo	5$000 a	8$000
Camarão secco, kilo	—	4$800
Carne secca, kilo	2$500	—
Lombo de porco, salgado, kilo	—	3$200
Costellas de porco, salgadas, kilo	—	—
Cebolas, kilo	—	1$400
Cenouras, molho	—	$400
Couve, dois molhos	—	$200
Farinha de mandioca, kilo	—	$600
Farinha de trigo, kilo	—	1$300
Fecula de batatas, pacote	—	1$100
Feijão preto, kilo	—	$900
Feijão manteiga, kilo	—	1$100
Feijão mulatinho, kilo	—	$800
Idem branco	—	1$200
Feijão de cores, kilo	—	1$100
Fubá de milho, kilo	—	$700
Fubarina, pacote	—	$500
Frangos grandes, um	2$800 a	3$000
Frangos regulares, um	—	—
Gallinhas grandes, uma até	—	6$000
Gallinhas regulares, 1	—	—
Goiabada, lata	—	2$500
Goiabada, pacote	—	2$600
Laranja selecta, duzia	—	$800
Laranja lima, duzia	—	$800
Leite fresco, litro	—	$700
Linguiça de 1ª kilo	—	5$000
Lombinho defumado, kilo	—	6$000
Linguiça de 2ª, kilo	1$200 a	3$500
Lombinho de salmoura, kilo	—	—
Lentilhas, kilo	—	$800
Manteiga fresca, kilo	—	6$800
Marmelada, kilo	—	2$700
Marmelada, pacote	—	2$600
Massa de tomate, lata	1$000 a	1$600
Milho, kilo	—	—
Massa amarella, kilo	—	1$700
Massa branca, kilo	—	1$500
Ovos frescos, duzia	—	2$100
Phosphoros, pacote	—	$800
Peixe fresco, diversos, kilo	$600 a	3$500
Palitos, caixa	—	$300
Queijos, typo prata, kilo	—	6$000
Queijos de Minas, kilo	—	4$500
Sabão especial, kilo	—	$090
Xuxú, duzia	—	1$500
Toucinho, kilo	—	3$300

ALFANDEGA

Renda de hontem:

Em ouro	223:118$786
Em papel	178:477$323
Total	402:296$109
Renda de 1 a 21	6:542:628$609
Em egual periodo de 1924	6.953:180$078
Differença a maior em 1924	412:557$469

MERCADO DE TRIGO

BUENOS AIRES, 20.

Fechamento:

	Hoje	Anterior
Preço por 100 kilos, posto nas docas, para entregar em novembro	12.15	12.15
Para entregar em dezembro	12.00	12.00
Para entregar em fevereiro	11.40	11.45
Mercado	Estavel	Firme
Disponivel typo Barletta, para o Brasil	13.50	13.45
Chicago (dollars por Bushel):		
Para entregar em dezembro	1,45,00	1,45,62
Para entregar em maio	1,41,87	1,41,37

MOVIMENTO DO PORTO

ENTRADAS DO DIA 21

De Buenos Aires e escs., paquete francez "Mendoza"; carga a Comp. Commercial Maritima.

De Buenos Aires e escs., paquete francez "Belle Isle"; carga a Comp. Chargeurs Reunis.

De Buenos Aires e escs., paquete italiano "Principessa Mafalda"; carga a Comp. Italia America.

De New Port e escs., paquete inglez "Sambre"; carga á Mala Real Ingleza.

De Dunkerque e escs., paquete francez "Amiral Sallandouze de Lamornaix"; carga a Comp. Chargeurs Reunis.

De Caravelas e escs., vapor nacional "Sumaré"; carga a Prates e Comp.

De Liverpool e escs., paquete nacional "Iguassú"; carga ao Lloyd Brasileiro.

De Manáos e escs., paquete nacional "Macapá"; carga ao Lloyd Brasileiro.

De Liverpool e escs., paquete inglez "Desna" carga a Mala Real Ingleza.

De Recife e escs., paquete nacional "Itajubá"; carga a Lage e Irmãos.

De Belém e escs., paquete nacional "Ceará"; carga ao Lloyd Brasileiro.

SAIDAS DO DIA 21

Para Cape Town, vapor inglez "Londonderry".

Para Rio Grande e escs., paquete inglez "Biela".

Para Hamburgo e escs., paquete francez "Belle Isle".

Para Marselha e escs., paquete francez "Mendoza".

Para Genova e escs., paquete italiano "Principessa Mafalda".

Para Santos, paquete nacional "Piauhy".

MARITIMAS

VAPORES ESPERADOS

Rio da Prata, Manila Marú"	22
Porto Alegre escs., Commandante Vasconcellos"	22
Rio da Prata "Cometa"	22
Nova York, "Thode Fagelund"	22
Liverpool e escs., "Macapá"	22
Manáos e escs., Prudente de Moraes"	23
Montevidéo e escs., "Santos"	23
Bordéos e escs., "Meduana"	24
Hamburgo e escs., "Weser"	24
Genova e escs., "Duca Degli Abruzzi"	24
Hamburgo e escs., "Santa Thereza"	24
Genova e escs., "Valdivia"	25
Amsterdam e escs., "Orania"	25
Rio da Prata, "Mosella"	25
Portos do sul, "Etha"	26
Santos, "Vigo"	26
Rio da Prata, Ammiraglio Bettolo"	27
Rio da Prata "S. Francisco"	27
Rio da Prata, "Zeelandia"	27
Londres e escs., "Highland Glen"	27
Genova e escs., "Giulio Cesare"	27
Havre e escs., "Hoedic"	27
Hamburgo e escs., "Poseidon"	28
Manáos e escs., "Baependy"	28
Manáos e escs., "Pará"	28
Rio da Prata "General Belgrano"	28
Santos "Itacava"	28
Rio da Prata "Western World"	28
Rio da Prata "Deseado"	28
Rio da Prata "Hogarth"	28
Hamburgo, "Wurtemberg"	28
Hamburgo e escs., "Monte Sarmiento"	29
Rio da Prata, "Lipari"	30
Bordéos e escs., "Massilia"	30
Porto do sul, "Itabira"	30
Santos "Bagé"	31
Genova e escs., "Principessa Maria"	31

VAPORES A SAIR

Nova York, "Brasilian Prince"	22
Porto Alegre e es., "Rio Amazonas"	22
Rio da Prata, "Desna"	22
Japão e escs., "Manila Marú"	22
Porto Alegre e escs., "Itaema"	22

Portos Balticos e escs., "Cometa"	22
Nova Orleans, "African Prince"	23
Rio da Prata, "Southern Cross"	23
Tutoya e escs., "Manáos"	23
Recife e escs., "Itapema"	23
Manáos e escs., "Mucury"	23
Rio da Prata e escs., "Meduana"	24
Rio da Prata e escs., "Duca Degli Abruzzi"	24
Rio da Prata, "Weser"	24
Laguna e escs., "Anna"	24
Rio da Prata e escs., "Valdivia"	25
Bordéos e escs., "Mosella"	25
Iguape e escs., "Piraby"	25
Laguna e escs., "Commandante Manoel Lourenço"	25
Liverpool e escs., "Iguassú"	25
Ponta d'Areia e escs., "Sumaré"	25
Porto Alegre e escs., "Itaguassú"	25
Rio da Prata e escs., H. G. Adolf"	25
Rio da Prata e escs., "Orania"	25
Hamburgo e escs., "Vigo"	26
Pará e escs., "Itaquatiá"	26
Porto Alegre e escs., "Itajubá"	26
Rotterdam e escs., "Algorab"	26
Helsinfors e escs., "S. Francisco"	27
Manáos e escs., "Santos"	27
Genova e escs., "Ammiraglio Bettolo"	27
Recife e escs., "Borborema"	27
Amsterdam e escs., "Zeelandia"	27
Rio da Prata e escs., "Highland Glen"	27
Rio da Prata e escs., "Hoedic"	27
Rio da Prata e escs., "Giulio Cesare"	27
Porto Alegre e escs., "Commandante Alvim"	27
Portos do Pacifico "Oropesa"	27
Nova York e escs., "Western World"	28
Pelotas e escs., "Itaituba"	28
Tutoya e escs., "Piauhy"	28
Rio da Prata e escs., "Wurttemberg"	28
Liverpool e escs., "Deseado"	28
New-Orleans "Sis Casey"	28
Buenos Aires e escs., "Monte Sarmiento"	29
Recife e escs., "Itacava"	29
Rio da Prata, "Massilia"	30
Havre e escs., "Lipari"	30
Nova York e escs., "Camamú"	30
Nova Orleans e escs., "Ubá"	30
Penedo e escs., "Commandante Vasconcellos"	30
Belém e escs., "Ceará"	30
Montevidéo e escs., "Prudente de Moraes"	30
Laguna e escs., "Prospera"	30
Rio da Prata e escs., "Principessa Maria"	31
Manáos e escs., "Itabira"	31

SEU CABELLO CRESCERÁ em noventa dias

Evita a quéda do cabello e o desgosto de uma calvicie. Por meio de pontas de borracha, flexiveis, a Massagem Liquida Van Ess applica o especifico vivificante directamente ás raizes do cabello e faz cessar immediatamente a sua quéda, produzindo novamente o crescimento em 90 dias. Este novo e efficaz tratamento requer apenas um minuto por dia.

V. Ex. procure nas perfumarias e drogarias.

(897)

Thermometros Clinicos só confiem no Casella, London

ANNUNCIOS

O Livro do Dia

"Factos e Orientação" do General Dr. Moreira Guimarães. Preço 5$000. A' venda em todas as Livrarias de Primeira Ordem. (X 29625)

ALTO DA BOA VISTA

Rapaz solteiro deseja alugar quarto sem pensão, em casa de familia de tratamento, que tenha telephone. Respostas neste jornal a F. O. A. (X 29679)

Aquecedores e fogões a gaz, a dinheiro e a prestações

Aquecedores a gaz, automaticos, os mais adoptados nesta capital. São os melhores, sem risco de explosão. Experimentados na presença dos compradores. Preço com ligação 235$000. Bellos fogões a gaz, novos, com forno, desde 200$, com ligação. Só na Sociedade Federal Suissa, á rua dos Arcos n. 64, e rua General Camara, 240. (X 29675)

PALACETE

Aluga-se o bellissimo palacete acabado de construir, á rua S. Clemente n. 96, de dois pavimentos, com todos os requisitos para familia de alto tratamento, com entrada para automovel e esplendido terreno. — Trata-se á rua da Quitanda n. 139. (X 29632)

Moldes para camisas

Vendem-se moldes completos para camisas de homem; temos todos os numeros, a 5$. Rua S. Pedro, 284. (X 26563)

VENDEM-SE PIANOS

A 500$, 800$, 1:000$, 1:200$, 1:500$, 2:000$, 2:500$, 3:000$ e 3:500$, garantidos por longos annos, dos melhores autores. Visconde Itaúna, 75. (X 29662)

ARCHIVISTA

Importante firma precisa de uma archivista com inteira pratica do serviço de archivos e outros trabalhos de escriptorio. Cartas com referencias detalhadas á caixa postal n. 836. (X 26570)

GRANDE RECLAME 25$

Borzeguins Amarello e Preto, CHROMO FRANCEZ. R. 7 DE SETEMBRO, 48. CASA CAVALIERE.

PALACETE NOBRE

Aluga-se ou vende-se, magnifico, estylo Colonial, maximo conforto, oito quartos, cinco salas, tres quartos para creados, garage, pomar, etc., etc. — Rua S. Francisco Xavier n. 40, proximo a Haddock Lobo. (X 29667)

BRIM LINHO INGLEZ

Para ternos de homens, branco 15$ e pardo 7$500 o metro. — RUA SÃO PEDRO N. 91, LOJA. (X 29461)

PAQUETA'

Aluga-se a grande casa da rua Itanhangá, 35, com boa praia de banhos e mais accommodações para familia de tratamento; trata-se na ilha, á praia da Covanca, 23, com Lourenço. (X 26304)

Carrosserie "Ford"

Compra-se uma de limousine de quatro portas; cartas á caixa postal 2456. (X 26219)

PARA ECONOMIA DO GAZ

A Companhia "UNIVERSAL" concerta e põe em estado novo qualquer fogão ou aquecedor por mais estragado que seja e para economisar gaz, por preços baratissimos. Chamados telephone Villa 1.322. Rua Haddock Lobo, 60. — Orçamentos gratis em qualquer logar. (X 26565)

RETRATOS A CRAYON

REPRODUZEM-SE

Vidros, quadros, espelhos. Rua Visconde do Rio Branco, 64. Simões Feliciano da Rocha & Cia. — Phones: Central 4.284 e 1.568. (X 27010)

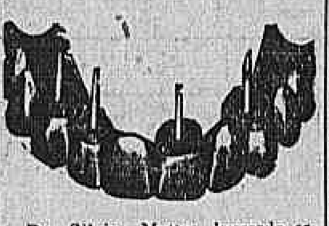

Dr. Silvino Mattos, laureado especialista em dentaduras e pontes. Preços razoaveis. Rua 7 de Setembro 231. Phone: Central, 1.556. (X 25807) R

BARATA STUTZ

Vende-se uma inteiramente nova; trata-se á rua Primeiro de Março n. 8, 1º, sala 7, das 10 ás 12 e das 2 ás 4 horas. Tel. Norte 3378. (X 27007)

TERRENOS

Vendem-se magnificos lotes, situados, em boas ruas de Copacabana, Ipanema e Leblon, com todos os serviços publicos. Trata-se na Companhia Constructora Brasil, á Avenida Rio Branco n. 112, 7º andar. (X 27001)

FERIDAS NOVAS E ANTIGAS

Tratamento rapido, radical, racional e scientifico com a SANTOSINA POMADA SECCATIVA)

Preço 3$500, pelo Correio 4$500. Pedidos a Perestrello Filho & C., rua Uruguayana 66, Rio. (2085)

COFRES

Vendem-se cofres baratissimos; a marca mais afamada do Rio; á rua Theophilo Ottoni n. 134. Não comprem sem visitar nossos preços. (X 24505)

PREDIO

Vende-se solido predio em terreno de 22 x 40, na rua Alzira Valdetaro n. 27, Sampaio. Preço 36:000$000. — Trata-se na mesma rua n. 52. (X 27101)

ARTE, ELEGANCIA — E — BOM GOSTO

São os requisitos que distinguem os Mobiliarios e as Ornamentações da RED-STAR

RUAS:

69 - Gonçalves Dias - 71

82 - Uruguayana - 82 (6975)

BOM NEGOCIO

Para ajudar a capitalização de negocio muito importante rodeado das maiores garantias, precisa-se de socio com 50 contos. E' negocio do maior futuro, que interessa a todo capitalista criterioso e intelligente, permittindo lucros altamente remuneradores. Cartas para o escriptorio deste jornal a L. M. C. (X. 26502)

CAPAS PARA MOBILIAS

na Mobiliaria Brasileira. Acceitam-se encommendas pelo telephone Norte 1326. Rua Senador Euzebio, 75. (X 26534)

Barata Citroen

Vende-se uma modelo 1925, Cabriolet, em perfeito estado e licenciada. Preço 4:500$000. Trata-se com o sr. Santos, travessa Muratori, 11, terreo. (X 26529)

PIANOLA REX

Vende-se hoje, ás 2 horas, em leilão, á rua da Assembléa n. 47, uma côr de acajú, moderna, tocando 65 e 88 notas, pela maior offerta. (X 27062)

Salão Roma

CABELLEIREIRO PARA SENHORAS, com gabinetes especiaes. Attende chamados a domicilio. Rua da Assembléa n. 77. Telephone Central n. 3127. Serviços especiaes a domicilio. (X 27064)

Sala de jantar

Vende-se uma completamente nova, com 16 peças de oleo vermelho imbutidos de peroba, do custo de 6:500$ por 3:000$000. Rua S. Christovão, 57. (X 26513)

SITIO

Vende-se um com mais ou menos 40 alqueires, com muita agua, terras de pasto e lavoura; tem duas casas de colonos cobertas de telhas; informa-se J. do Commercio, sala 22, 1º andar. (X 27035)

PORTA

Aluga-se uma com contrato. — P. OLAVO BILAC N. 15. — MERCADO DAS FLORES. (X 26524)

PHARMACIA

Vende-se uma no centro em optimas condições; facilita-se o pagamento. — Cartas nesta redacção para Pharmaceutico. (X 26526)

PAPELARIA

Precisa-se de um compositor na Papelaria Sul America. — RUA SENADOR EUZEBIO N. 58. (X 27044)

ARMAZEM

Aluga-se á rua S. Pedro n. 306. A chave na quitanda em frente. Trata-se á rua da Quitanda n. 30, 1º andar, sala 6, só das 9 ás 11 horas. (X 25991)

FAZENDA

Vende-se uma, 2 horas do Rio, com 400 alqueires de boas terras, em pastagem e boa lavoura. Trata-se com o sr. Jacob, das 4 horas em deante. — Rua Laranjeiras n. 187. (X 26417)

PARA ECONOMIA DO GAZ

A Sociedade Federal Suissa concerta e põe em estado novo, por pouco dinheiro, qualquer fogão e aquecedor a gaz, os mais deteriorados. Attende a chamado pelo telephone Central 6641 dão-se orçamentos gratis; á rua dos Arcos, 64. (X 29674)

PROCUREM a marca — CYCLOP — quando comprarem CORREIA LONA E BORRACHA VERMELHA

Esta marca é a garantia da QUALIDADE

The B. F. Goodrich Rubber Cº. AKRON

Distribuidores Geraes: A. W. Vessey & Cia. Ltda.

Rua Theophilo Ottoni, 89. End. teleg. VESSEY. Caixa Postal 1.777

PROJECTOR

Vende-se por 600$000 um quasi novo, portatil e com motor. — Rua Sete de Setembro n. 178, loja. (X 29645)

HEMORRHOIDAS

Cura radical garantida por processo especial sem operação e sem dôr. Diagnostico e tratamento moderno das doenças dos Intestinos, Rectum e Anus. Diarrhéas, colites e dysenterias, prisão de ventre e suas complicações, quédas do rectum, fistulas, fissuras, corrimentos, pruridos, feridas, etc. Cirurgia dos intestinos, Rectum e Anus — Dr RAUL PITANGA SANTOS — da Faculdade de Medicina; Passeio 56, sob. de 1 ás 5 (9.437)

LEILÃO
Papeis pintados

O JULIO, leiloeiro, venderá em leilão, amanhã, á rua do Rosario n. 136, grande quantidade de papeis pintados, para forração de casa, em velludo, envernizado, ricas guarnições, papeis sanitarios, etc., pertencentes á massa fallida da Soc. An. de Papeis Pintados, e devidamente autorizado pelos srs. liquidatarios. (2142)

UM FURO

As meias de seda marca Gloria, Onix e Sulamita não furam nem rompem. Vendem-se a preços de reclame, á rua dos Andradas n. 26. (X 23418)

Machinas para madeira

Desdobros, serras francezas, circulares, de fita, combinadas. Grande sortimento. Facilita-se o pagamento. — CASA ASCENDINO — 41, Frei Caneca, 45. (1121)

ISOLADORES

Companhia Paulista de Material Electrico. RIO DE JANEIRO. Rua São José, 76. (2623)

VENDEDOR

A CASA ASCENDINO — Rua Frei Caneca, 45, precisa de um vendedor com pratica de machinas em geral. (1121)

Elixir de Nogueira

Poderoso ANTI-SYPHILITICO e ANTI-RHEUMATICO. Milhares de attestados medicos e de pessoas curadas provam seu valor. GRANDE DEPURATIVO DO SANGUE. (6566)

SALA DE JANTAR

Com 15 peças, quasi nova, preço de occasião. — RUA DAS MARRECAS N. 20, SOBRADO. (X 29633)

CASA LEUZINGER

Especialidades: Livros em branco e trabalhos graphicos a capricho. Rua Lavradio n. 162 a 166. Phone Central 1018. (X 20843)

Fabrica de latas

Machinas e matrizes de todas as qualidades para fabricar latas e outros artefactos. Facilita-se o pagamento. — CASA ASCENDINO — 41, Frei Caneca, 45. (1121)

CÉGO:

é quem não póde ler.

MUDO quem não póde falar.

PARALYTICO: aquelle que não póde ir á pharmacia mais proxima comprar um tubo de Imbiacy

Vital Brasil — Lic. 3782 — O especifico da prisão de ventre, colites, dispepsias lithiase biliar e pertubações do apparelho digestivo.

Dep. Americano, Esteves & Cia. Ltda. Rio: Carmo, 15 — S. Paulo: Senador Feijó, 17. (1072)

165$000

E' o preço de um serviço para jantar, com 44 peças, em semi porcelana ingleza, lindos padrões. Casa Guimarães, Praça Saenz Peña n. 15. (X 23549)

Cortume Otero?

Reformado com installação a vapor e a electricidade, em pleno funccionamento, vende-se ou arrenda-se a longo prazo. Tratar com o proprietario. — E. F. C. B. — ITABIRITO. (X 19476)

Hudson Limousine

Cinco logares, ultimo modelo, pneus balão, quasi nova, garantida, licença, do, etc. Preço modico. Vendemos a prazo. Agencia Hudson-Essex — T. L. Wright & Comp. Ltda. 142 — Rua Evaristo da Veiga — 144.

PILULAS VIRTUOSAS

(Pilulas de Papaina e Podophylina).

Empregadas com successo nas molestias do estomago, figado ou intestinos. Estas Pilulas, além de tonicas, são indicadas nas dyspepsias, dôres de cabeça, molestias do figado e prisão de ventre. São um poderoso digestivo e regularizador das secreções gastro intestinaes. Vidro 2$500. MARTINS & BACELAR Rua do Rosario 172. (879)

AVISO IMPORTANTE!

Grande venda de moveis finos e modernos por preços de propaganda está fazendo a CASA GUANABARA, á rua do Cattete n. 96, com vantagens ao alcance de todos, quer a dinheiro ou longo prazo. Póde experimentar, dando a honra de sua visita. — Tel. B. M. 3611. (782)

HUDSON

Vende-se um double-phaeton com sete logares, penultimo modelo, licenciado, para-choque, capas, etc., tudo em perfeito estado. Vendemos a prestações. Pequena entrada e longo prazo. Agencia Hudson-Essex — T. L. Wright & Comp. Ltda. 142 — Rua Evaristo da Veiga — 144. (X 27092)

STUDEBAKER

Vende-se um double-phaeton Light Six em perfeito estado, com capas, para-choques, para-brisas lateraes, taxi redondo allemão, emfim, prompto para trabalhar na praça. Uma occasião para chauffeur. Vendemos a prestações. — Pequena entrada e longo prazo. AGENCIA HUDSON-ESSEX T. L. WRIGHT & COMP. 142 — Rua Evaristo da Veiga — 144 (X 27092)

PATENTE N. 10541

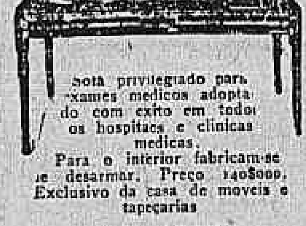

Sofá privilegiado para exames medicos adoptado com exito em todos os hospitaes e clinicas medicas. Para o interior fabricam-se desarmar. Preço 140$000. Exclusivo da casa de moveis e tapeçarias A. F. COSTA RUA DOS ANDRADAS, 27—RIO (5295)

OLARIA

Uma amassadeira vertical, para movimento a motor ou animal, com cortador, (usada e reformada). — CASA ASCENDINO. — 41, Frei Caneca, 45. (1121)

Offerta especial

Por preço excepcional e a prestações, vende-se uma fabrica de baldes zincados e uma officina mechanica. CASA ASCENDINO — 41, Frei Caneca, 45. (1121)

Molho Inglez

Registrado e analysado — PRODUCTO PURO; RECOMMENDAVEL.

Laboratorio: E. do Rio. Araujo & C., rua Silva Jardim n. 12. Tel. Central 367. Unicos depositarios para todo o Brasil: A. BEBIANO & Comp., rua São Pedro n. 114. Tel. N. 4097. Vidro 2$500. Usado nos principaes hoteis desta capital. (2989)

Livraria Alves

Livros collegiaes e academicos. — RUA DO OUVIDOR, 166. (2514)

CASA-COPACABANA

ALUGUEL MENSAL 550$000

Transfere-se o contrato por 2 annos de uma casa á Rua Lafayette n. 94. Tratar na mesma. (1049)

Apartamentos e escriptorios

Alugam-se no edificio dos cinemas Imperio e Capitolio, os mais modernos apartamentos construidos no Rio de Janeiro, constando de um amplo dormitorio, quarto de banho com todas as peças e uma saleta de espera ou visita, além de magnificas salas para commercio e escriptorios. Aluga-se tambem no 1º andar do cinema Gloria, salas para commercio fino, escriptorios, consultorios, etc. Trata-se no 1º andar do cinema Odeon, com a Companhia Brasil Cinematographica. Preços: TREZENTOS A QUINHENTOS MIL RE'IS cada apartamento. (2075)

Aos Constructores

A Companhia Brasileira de Construcção e Colonização, acha-se apparelhada para ser a mais efficiente auxiliar dos senhores CONSTRUCTORES, fornecendo-lhes, com perfeição e rapidez, muros, paredes divisorias e outras peças em concreto armado, por preços reduzidos e inferiores aos alcançados para alvenaria de tijollos. — Acceitam-se encommendas para arcabouço de predios com paredes simples e duplas. Rua 13 de Maio, 40, (sobrado). Telephone Central 4332. (1085)

MACEADOR

Precisa-se um maceador para a machina grande na Typographia da Light. Rua Marechal Floriano n. 168. (2002)

MOÇAS

Precisam-se de 5 moças para vender artigos de escriptorio. Paga-se ordenado e commissão. Rua S. Pedro 37. — Loja. 1084)

PREDIO (No centro)

Traspassa-se o contrato de um na rua Theophilo Ottoni, proximo da Avenida, com 2 andares e grande armazem. Trata-se á rua da Assembléa n. 45, loja. Tel. Central 1749. (X 29457)

ARMAZEM

Traspassa-se um de seccos e molhados, com optimo contrato e fazendo bom negocio. Informações com Julio, sapateiro, rua do Lavradio n. 77. (X 25971)

Feridas - Eczemas

Usa o pó de Liége. E' o melhor e o mais garantido. Vende-se nas drogarias Baptista, Granado, Gesteira, e na rua Uruguayana, 91. (X 26436) R

PRATICO DE PHARMACIA

Pessoa idonea, com 20 annos de pratica, dando optimas referencias, procura collocação numa pharmacia de grande movimento ou em um bom laboratorio. Cartas por favor nesta redacção para ZAMPAIO. (X 29569)

A QUEM ESTEVE NA PEREGRINAÇÃO
Uma caridade
Agua de N. S. de Lourdes

Pessoa doente deseja encontrar alma caridosa que possa dar algumas gottas da milagrosa agua da fonte de N. S. de Lourdes, em França. Resposta neste jornal a A. P. (X 29640)

LAVOLHO

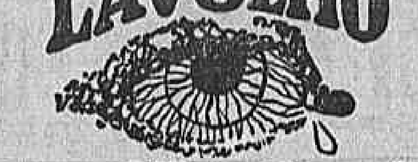

Para Olhos Doentes

Rapidamente e com segurança este grande remedio tornara claros os olhos vermelhos e as palpebras doentias e com crosta curar-se-ão. Os olhos fracos tornarse-ão vigorosos e sadios

O seu droguista tem LAVOLHO PARA OS OLHOS. Recommendado por 10,000 Medicos Norte Americanos.

PAIROL

RECONSTITUINTE MODERNO A' BASE DE NUCLEINA, VANADIO, FERRO e PHOSPHORO.

Do Laboratorio Chimico SIT.

Indicado em todas as formas de ANEMIA e EXGOTTAMENTOS. — Elixir e injecções. — Depositarios: F. LINS & ROSMAN - R. S. Pedro 89 - Rio. (2021)

OURO e BRILHANTES
Compra-se

OURO a 8$000 a gramma. Prata moeda 100 % e 150 %. Platina 45$000 a gramma. Joias com pequenos brilhantes fazem-se offertas vantajosas. — Todos ao

REI DO OURO

Por favor na Joalheria Thesouro do Castello. URUGUAYANA, 9, perto da Carioca.

AVISO — Não tem importancia a liquidacão. (X. 29655)

Estomago

Antes ou depois das refeições tendes dôr de cabeça, enxaqueca, azia ou máos arrotos? Estes incommodos desapparecem com o uso do Acidol-Pepsina Agfa que faz boa digestão, traz appettite, alegria e bom humor.

Para bem comer e bem dormir precisa usar Acidol-Pepsina Agfa

Encontra-se nas boas Pharmacias e Drogarias. (3694)

Escola de chapéos e córte

Mme. Zambelli & C. acceitam discipulas e as dão promptas em 25 lições. Cortam moldes por medida, sob a direcção da socia gerente Maria Baptista Teixeira. Avenida Rio Branco n. 137, 3º andar, sala 29. O unico deposito dos manequins mecanicos. (X 29629)

TOME A SOLUÇÃO SAPHROL

O melhor tonico e poderoso desinfectante dos pulmões.

App. 11 Fev. 1919.

Fabrica: Andradas, 599. :: PORTO ALEGRE ::

Em todas as pharmacias e drogarias.

Deposito: Gloria, 62. — RIO. —

AUTOMOVEIS

King typo sport	8:000$000
Hudson double-phaeton 7 logares	6:500$000
Essex double-phaeton 6 cylindros	7:500$000
Studebaker Light Six c/ taxi, etc.	9:500$000
Buick double-phaeton	7:000$000
Dodge double-phaeton	7:500$000
Oldsmobile double-phaeton	7:000$000
Columbia double-phaeton	5:000$000
Paige double-phaeton	6:000$000
Willys Six double-phaeton	6500$000
Chandler 7 logares	6:000$000
Essex (4 cylindros)	5:000$000

Todos os carros acima estão em perfeito estado de conservação e funccionamento.

Vendemos a prestações — Pequenas entradas — Longo prazo — Fazemos permutas.

AGENCIA HUDSON-ESSEX T. L. WRIGHT & COMP. LTDA. 142 — Rua Evaristo da Veiga — 144 (X 27092)

Casa Bancaria
EDUARDO PORTO & Cia.

44, R. da Candelaria, 44

Filiaes em Ubá e Petropolis

Recebe depositos em contas correntes com talão e cheque e em dinheiro a premio, pagando os melhores juros.

Effectua cobranças, saques administração de bens, compra e venda de titulos. (759)

PIANO

Vende-se um, bonito formato, côr clara, magnificas vozes, em perfeito estado. Barão Mesquita, 507. Preço de occasião. (X 29642)

RAQUETTES

Inglezas, francezas e americanas

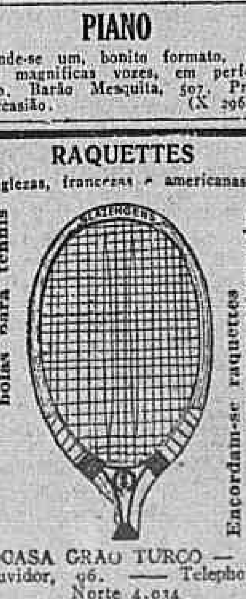

Rêdes, Postes e bolas para tennis

Encordam-se raquettes como no estrangeiro

CASA GRÃO TURCO — Ouvidor, 96. — Telephone Norte 4.034 (3492)

CASA

Aluga-se um lindo e confortavel bungalow mobilado, centro de jardim. Rua Garcia d'Avilla, 33 — Antiga Prudente Silva — IPANEMA. (X 26390)

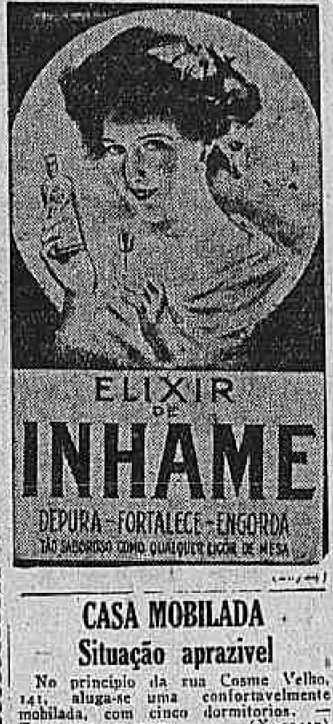

CASA MOBILADA
Situação aprazivel

No principio da rua Cosme Velho, 141, aluga-se uma confortavelmente mobilada, com cinco dormitorios. — Trata-se na mesma. (X 29419)

ESQUADRIAS

Vendem-se as esquadrias internas do predio á rua do Ouvidor n. 162. Trata-se na loja. (X 25985)

FLAMENGO

Alugam-se optimos quartos mobilados a cavalheiros de fino trato, sem pensão, em casa de casal estrangeiro. Praia do Flamengo n. 100 A. (X 26552)

RETALHOS

de brins, riscados, mousselines, chitas preta e de côres, percal, tecidos fantasia, etc., etc. Vendas por atacado a preços reduzidos. — RUA GENERAL CAMARA N. 310. (X. 29615)

TORNEIRO

Precisa-se de um meio official torneiro. Trata-se na travessa do Commercio n. 22, 1º andar. (X 29649)

BORRACHA — COMPRA-SE

Compra-se qualquer quantidade de borracha de maniçoba; paga-se á vista; por favor dirigir carta para este jornal, a J. RAPHAEL. (X 29650)

Casa mobilada

Traspassa-se uma bem mobilada, á rua do Senado n. 76, propria para pensão. — Tel. Central 5680. (X. 27075

FAZENDA MIXTA

Vende-se a Fazenda Bocaina, estação de Rialto, no Estado do Rio — E. F. O. M. Será atravessada pela futura estrada de rodagem Rio-São Paulo, com bem montado engenho para café, assucar, aguardente, pedreira calcarea em exploração, grande plantação de canna e cento e sessenta mil pés de café, gado bovino, ovinos, suinos e cavallar. Póde ser visitada em qualquer dia. (2140)

Vendedores para papeis

Precisam-se de dois bons vendedores com pratica do ramo de papeis. Paga-se ordenado e commissão. — RUA DE S. PEDRO, 37, LOJA. (1116)

TERRENOS
Botafogo

Na rua David Campista, situado entre os ns. 22 e 30 da rua Humaytá. Optima occasião de adquirir terrenos no melhor ponto do bairro. A' vista ou a prazo. Lotes com qualquer frente e diversos fundos. Directamente com o proprietario. Sul 609 ou Norte 6737. (X 27085)

CASA

Ricamente mobilada, vende-se á Rua do Rezende 105, sob. Ver das 2 ás 5 horas. (X. 27099)

TERRENO FLAMENGO

Vende-se na Avenida Ruy Barbosa em contorno de Botafogo com a praia Flamengo, optimo terreno beira mar, o mais bem situado, por ter a vista, as duas avenidas, 60 x 40, ou quatro lotes de 15 metros. Trata-se: Rua do Rosario n. 136, 2º andar, das 3 ás 5 horas, com Miraglia. — Telephone 5217 Norte. (X 27104)

SALA DE FRENTE

Aluga-se a senhor de tratamento, em casa distincta, com ou sem pensão, na rua Benjamin Constant, 137. (2136)

Mobilia laqué branco

Vende-se uma rica para sala de visitas, e outros objectos de arte, na rua Benjamin Constant n. 137. (Só particular). (2135)

LINOPOLIS

Vendem-se duas casas novas rendendo 110$000 mensaes, por 7:500$000. RUA CLARAIDE, 27. (X 26405)

Casa em Haddock Lobo

Por seis mezes aluga-se uma boa casa toda mobilada, com quatro quartos e porão habitavel, a familia de tratamento, á rua Dr. Sattamine, 127, proximo á praça Affonso Penna; para ver e tratar das 12 ás 14 horas. (X 29445)

CASAS

Vendem-se duas em boas condições, á rua Marechal Floriano n. 36, esquina de Capitão Chaves, Nova Iguassú, com agua e electricidade, e a 4 minutos da estação; para ver e tratar com o proprietario nas mesmas. (X 29427)

Massagista, manicure, callista

Attende a cavalheiros distinctos. Consultorio chic e reservado. Avenida Mem de Sá n. 11, sobrado. (X 29512)

Pensão Benjamin Constant

Alugam-se duas boas salas de frente com duas janellas, comida de primeira ordem. 29, rua Benjamin Constant. — Tel. B. M. 1373. (X 29620)

CASA — ALUGA-SE

Com tres quartos, duas salas e dependencias, á rua S. Francisco Xavier, 168. Póde ser vista até ás 12 horas. (X 29612)

(689)

PEÇAS SOBRESALENTES PARA MACHINA DE ESCREVER E CALCULAR

A unica casa especial que tem grande sortimento em tubos de borracha typos, barras, vibradores, vidros e papeis para teclado, maçanetas, etc., fitas, capas de borracha (vendem-se para o interior á encommenda). Grande officina de concertos e reformas, limpeza por assignatura mensal. Vendem-se machinas reformadas e de pouco uso, a dinheiro e em prestações. Phone Norte 1571. K. Sass, á rua dos Andradas n. 40, loja. (767)

CASA EM BOTAFOGO

Aluga-se uma na rua Martins Ferreira, mobilada ou não, de dois pavimentos, salas, 5 quartos, moderna, completamente limpa, com todo conforto para familia de tratamento. — Contrato e fiador idoneo. Informa-se na rua da Carioca n. 87. (X 26545)

TERRENO

Vende-se um com 17 x 24, á rua Jeronymo de Lemos, perto do bonde. Trata-se á rua Visconde de Santa Isabel n. 267. (X 27081)

Amassadeira "Viennata"

Vende-se 250 ks. em perfeito estado e um cylindro. Informações á rua do Rosario n. 7, com o sr. Carreiro. (X 26550)

COPACABANA

Alugam-se as casas ns. XII, XVI, XVIII, XXIV, á rua Figueiredo Magalhães n. 116, com tres quartos, duas salas, etc. Chaves no n. 1. — Trata-se no Banco de Credito Mercantil, rua da Quitanda, 62, 1º andar. (X 29243)

CONSULTORIO MEDICO

Aluga-se montado. Ver e tratar: Rodrigo Silva n. 5, sobrado. (X 29412)

Representação nos Estados

P. Franco & Cia., com fabricação de carimbos de borracha, de metal, placas de metal, gravuras. Livros populares, esteryotipias, etc., etc. Acceita agentes em todas as cidades. — P. FRANCO & CIA. Rua Buenos Aires, 135. — Rio de Janeiro. (X 23554)

CABELLOS NO ROSTO

Destruidos radicalmente. Processo moderno, por uma operadora ingleza, diplomada, sem dôr e sem deixar cicatriz. Attende a domicilio. — Rua Riachuelo, 217, de 1 ás 4 horas da tarde. (X 26198)

QUARTOS

Alugam-se excellentes quartos mobilados, com optima comida, na Pensão Milton, á rua Marquez de Abrantes, 26. (X 26400)

CONSULTORIOS

ALUGAM-SE DOIS A' RUA DA URUGUAYANA N. 27. (X 23853)

CASA MOBILADA

Aluga-se, Muniz Barreto, 13, Botafogo. — Ver e tratar das 14 horas em deante. (X 26393)

CASA MOBILADA
Furnished House

Aluga-se de dezembro a fins de abril, com tudo menos roupas, boa chacara, garage, telephone, em Cosme Velho. Telephone B. M. 359. (X 25796)

MECHANICO PARA MACHINA DE GELO

Precisa-se de um bom mechanico com pratica real em machinas de gelo e frio, para serviço effectivo. Para o interior. Tratar com Sander & Deutschmann, rua General Camara, 201, sobrado. (X 26412)

TELHAS

Typo Marselha — Artigo superior, em stock. David Carneiro & Cia. — Rua General Camara n. 172. (X 26271)

COFRE MILNER

Para desoccupar o logar vende-se por preço de occasião, na rua Theophilo Ottoni n. 103. (X 25832)

"ELEGANTE DAMA"

Especialidade, em porta-seios, cintas e colletes, a cargo de Mme. LION

TELEF. C. 739 — CARIOCA, 42 (5796)

ALUMINIO

Solda-se e concerta-se qualquer peça; na rua Frei Caneca n. 165. "O Carioca". Telephone Norte 2052. (5762)

VIAJANTE PARA O SUL

Precisa-se para grande fabrica de um viajante com pratica em negocios de ferragens, com perfeito conhecimento das praças. Cartas com todos os detalhes, referencias e condições para este jornal, á caixa M. X. T. Correspondencia confidencial. (X 26218)

Escriptorios na Avenida

Alugam-se no edificio da "A CAPITAL", Avenida, esquina da rua do Ouvidor, por preços muito modicos, excellentes salas para escriptorio, servidas por elevador. (X 36384)

BARATA TYPO SPORT

Vende-se uma em optimas condições, preço de occasião. Ver e tratar na Garage Central, Cattete, 315, com Aprigio. (X 29545)

REGISTRO DE MARCAS — PATENTES DE INVENÇÃO — NATURALIZAÇÕES — INVENTARIOS E MONTEPIOS

Rapidez e preços modicos. — Dr. Chaves, rua S. José n. 46. (X 24891)

TERRENO EM HADDOCK LOBO

Vende-se um entre os ns. 55 e 59, rua Haddock Lobo, parte commercial, com 8 metros de frente, 9 metros de linha nos fundos, 21 metros por um lado e 22 por outro, com a area total de 174 metros quadrados. Trata-se no Becco das Cancellas n. 10, 1º andar, das 15 1/2 ás 16 1/2 horas, sala 5. (X 25708)

SALA

Aluga-se uma de frente, á rua Sete de Setembro, 107, 2º, propria para escriptorio ou atelier. (X 29673)

FUNEBRES

(BEMPOSTA)

Altivo de Souza Vieira

Luiza Werneck Vieira, seus filhos e parentes, agradecem a todos aquelles que lhes confortaram no doloroso transe do fallecimento de seu querido esposo, pae e parente ALTIVO DE SOUZA VIEIRA e que se dignaram acompanhal-o á sua ultima morada e os convidam a assistir á missa de setimo dia que por sua alma mandam celebrar na matriz da Bemposta, no sabbado, 24 do corrente, ás 10 horas, pelo que desde já se confessam agradecidos. (X 27090)

Luiza Vieira de Paiva

(7º DIA)

José Manoel de Paiva, familia Andrade Vieira de Paiva, irmãos e cunhada, fazem rezar missa de setimo dia pela alma de sua inesquecivel filha, irmã e cunhada LUIZA VIEIRA DE PAIVA, na matriz de São Francisco de Paula, amanhã, sexta-feira, 23 do corrente, ás 10 horas, convidam para este acto religioso as pessoas de sua amizade e desde já se confessam agradecidos. (X 27089)

Raffaela Vitale Mazzocco

William Mazzocco e familia participam aos seus amigos a funesta noticia do fallecimento de sua idolatrada mãe RAFFAELA VITALE MAZZOCCO, occorrido em Providence (Estados Unidos), e os convidam a assistir ás missas que pelo repouso de sua alma mandam rezar hoje, quinta-feira, 22 do corrente, ás 9 1/2 horas, nos altar-mór, do SS. Sacramento e de Nossa Senhora das Dôres, na matriz da Candelaria, confessando-se desde já immensamente gratos. (X 27024)

Francisco Cintra Lima

Joanna de I. Cintra Barbosa Lima, Barbosa Lima Sobrinho e irmãos, Alexandre Amaral e familia (ausentes), Alberto Leão e senhora, d. Ritta de C. Barbosa Lima e filha, senador Barbosa Lima e familia, dr. João Paulo Barbosa Lima e familia, dr. Manoel Barbosa Lima e senhora, dr. Rodolpho de Abreu Filho e familia, sinceramente agradecidos a todos que acompanharam os restos mortaes de seu inesquecivel esposo, pae, sogro, genro e cunhado FRANCISCO CINTRA LIMA, convidam os seus parentes e amigos para a missa que, em suffragio de sua alma mandam rezar hoje, quinta-feira, 22 do corrente, setimo dia de seu fallecimento, na egreja de São Francisco de Paula, ás 10 horas. (X 27043)

Costumes, Vestidos e Mantarias

EX-ALFAIATE DAS FAZENDAS PRETAS

Vicente Perrota. Assembléa n. 72. T. C. 3179. Acceita-se encommendas do interior. (X. 25922)

AO TINTUREIRO PARISIENSE

Casa de 1ª ordem — Lava chimicamente qualquer tecido, com especialidade as flanellas, palha de sêda e vestidos finos de senhora. Limpa a secco, lava luvas de pellica, faz plissés e tinge com perfeição para luto em 24 horas.

Avenida Salvador de Sá, 46. Telephone 7337 Norte

COROAS de flores naturaes, Floricultura Brasileira, Assembléa, 53 (junto a rua da Quitanda). Telephone Cent. 1870. Adhemar Santos & Comp. (4720)

CASA EM IPANEMA

Aluga-se ou vende-se a pequena familia de tratamento, linda e nova, ricamente mobilada, com garage para dois automoveis, esquina e em centro de jardim. Ver e tratar á rua Octavio Silva, 32, (entrada pela Avenida Vieira Souto), das 2 ás 5 da tarde. (X 27105)

PROFESSOR DE CANTO

AVENIDA MEM DE SA' N. 112, 1º ANDAR

Possuindo estudos e conhecimentos especiaes sobre o verdadeiro modo de emittir os sons vocaes (impostação), ensina a cantar natural e physiologicamente, com perfeita dicção, em italiano, francez, portuguez, hespanhol e allemão. (X 29609)

Casa em Copacabana

Aluga-se uma casa com 4 quartos, á rua Gomes Carneiro, 54, Ipanema; aluguel 600$000. Telephone Ipanema 1322. (X 26381)

AÇOUGUE

Vende-se um com contrato vantajoso proprio para principiante, por depender de pouco capital. Trata-se á rua Paes de Andrade, 34, Sampaio. (X 29438)

CONSULTORIO MEDICO

Vende-se um com sala de espera, bem apparelhado, no melhor ponto da cidade. Informações na rua Marangupe, 28, (Pharmacia), das 9 ás 13 horas. (X 29441)

BOM NEGOCIO

Vende-se uma das melhores pensões de Botafogo. Trata-se no "Cartorio Geral de Informações", Rua do Carmo 66, Phone Norte 4551. (X. 26426)

PREDIO LARANJEIRAS

Aluga-se completamente mobilado para familia de alto tratamento, com o maximo conforto, tendo 5 salas, oito quartos, ricas installações, etc., com contrato. Trata-se á rua do Rosario n. 136, 2º andar, das 3 ás 5 horas, com Miraglia. Tel. Norte 5217. (X 27104)

CASAS A PRESTAÇÕES
Em Andarahy e Jockey Club

Vendem-se confortaveis e bem construidas a prestações mensaes e longo prazo. Entrada no acto da compra apenas com 25 % do preço. — Companhia Brasileira de Immoveis e Construcções, Avenida Rio Branco, 48. (X 24377)

PRATICO

De machinas e serragem de madeira para embalagem, precisa-se. — Carta a Olympio Jorge, rua do Theatro n. 3, sobrado. (X 29408)

CASA

A' rua Dr. Sattamini n. 39, em terreno com fundos para a nova Avenida Trapicheira, o leiloeiro Virgilio venderá na sexta-feira, 23, acabada de construir para moradia propria, com todas as commodidades, inclusive garage e moradia para o chauffeur. (X 25763)

Promissorias — Hypothecas

O advogado dr. Serpa informa aos seus constituintes e amigos quem faz emprestimos sob promissorias, hypothecas, cauções de apolices, mercadorias e outros valores. Sete de Setembro, 198, sala 18, das 11 ás 12 e das 3 ás 4 horas. (X 29421)

ESCRIPTORIO

Aluga-se em predio novo com muita luz e ventilação. Rua do Carmo, 56, sob., (elevador). Telephone Norte 1557. (X 25925)

Terrenos em Ipanema — A prestações

Lotes desde 8 contos, vendem-se os poucos e ultimos. — Tratar á Avenida Rio Branco n. 48, loja. (X 25835)

MODELO COPLEY

Rs. 20$000

Nenhum homem póde dispensar uma Navalha de Segurança Gillette, com a opportunidade de adquirir um lindo estojo COPLEY por 20$000

E garantida para uma vida inteira.

Uma barba feita com toda a perfeição e em cada dia de sua existencia, por 20$000 apenas.

COPLEY compõe-se de uma Navalha Gillette prateada, finamente acabada, em uma caixinha de metal forrada de panno imitação de couro.

O estojo, é completo, com um lindo porta-laminas de fino nickelado e trabalhado contendo uma lamina Gillette.

Peça-nos o folheto gratuito, "Barbear a si proprio".

CIA. GILLETTE SAFETY RAZOR DO BRASIL,

Caixa Postal 1797. Rio de Janeiro.

Peço o favor de remetter-me gratuitamente o folheto intitulado, "Barbear a si Proprio".

Nome. . . . .

Endereço. . . . .

Estado. . . . . Cidade. . . . .

REVIGON Tonico sem alcool — Formula do prof. ROCHA VAZ — Tonico dos nervos e do cerebro — Abre o appetite — Amargo estomacal.

PODEROSO ESTIMULANTE

A' venda nas principaes Pharmacias e Drogarias.

MOVEIS

Deseja V. Ex. mobiliar sua casa com gosto e pouco dispendio? Seja previdente; visite antes as bellas exposições de

LEÃO DOS MARES

UNICA CASA EM QUE V. EX. ENCONTRARA' PREÇOS EXCEPCIONAES.

Largo da Lapa, 110

A titulo de reclame offerecemos:

Dormitorios completos, embutidos, estylo moderno. . . . . 1:300$000

Elegante sala de jantar "Hollandeza". . . 1:290$000

PILULAS EMIL —As melhores para o figado, estomago e baço. O ideal dos purgantes. Preço 3$, pelo Correio 3$500.

TIRA CALLOS —Destróe os callos mais fortes, em pouco tempo. Vidro, 3$000, pelo Correio 4$000.

MAMILLINA —Allivio immediato nas dores das hemorrhoidas; murcham os mamillos, cessa a hemorrhagia. Preço 6$000. Pelo Correio, 7$.

Na rua Uruguayana n. 66, "A' Garrafa Grande", e Parestrello Filho & C.ia., Rio. (2083)

Para o Cabello

¿Um preparado maravilhoso?

A loção BELLA COR, é de effeitos rapidos e maravilhosos contra a caspa, calvicie, queda do cabello, molestias do couro cabelludo, etc. Tem a grande vantagem de não ser tintura, e dar aos cabellos brancos ou grisalhos sua côr natural primitiva, lentamente, sem queimar ou prejudicar o couro cabelludo. Com 4 applicações: desapparecem as caspas. Com 6 applicações: faz brotar novos cabellos. Com 10 applicações: os cabellos brancos vão ganhando vida nova e a sua cor primitiva. BELLA COR, é suavemente perfumada e deve ser usada por todas as pessoas, em todas as edades. Publicaremos brevemente attestados de 406 medicos que usaram e attestaram as suas excellentes qualidades. Cuidado com as imitações, exijam sempre BELLA COR.

Vende-se nas pharmacias, barbeiros, perfumarias, drogarias, etc. Não encontrando na sua localidade, mande-nos este coupon:

Sr. Jayme Teixeira — Rua 11 de Agosto, 53 — S. Paulo — Junto remetto um vale postal de 10$000 para um vidro da loção BELLA COR.

Nome . . . .

Logar . . . .

Estado . . . . Rua . . . . N. . . . .

Para um pedido de 3 vidros, remetta sómente 25$000. C. M. (3726)

CASA GUIOMAR

Calçado "dado" —:— A MAIS BARATEIRA DO BRASIL

AVENIDA PASSOS, 120 - Rio

Conhecidissima em todo o Brasil por vender barato e servir bem, lança, a titulo de RECLAME, aos seus freguezes, tres marcas de sua creação, mais barata 40 % do que nas outras casas.

45$000 — MAIS UMA

Lindos, modernos e finos sapatos em fina camurça côr marron, Gaspia de fina pellica envernizada côr cereja, salto cubano, com linda fivellinha do lado, custam nas outras casas rs. 60$000.

45$000 — O mesmo modelo em fina camurça preta, gaspia de fina pellica, envernizada preta com salto LXV e linda fivellinha do lado conforme o clichê, custam nas outras casas 60$000.

36$000 — MAIS UMA

Lindos e finos sapatos em fina pellica envernizada, preta, com furinhos, salto LXV. Rigor da moda, e tambem em fino buffalo branco.

45$000 — O mesmo modelo tambem com furinhos egual ao chiche, em fina pellica amarella, artigo superior qualidade e caprichosamente confeccionado.

RIGOR DA MODA

Ainda o mesmo modelo em fina camurça preta, tambem com furinhos, salto Luiz XV.

ULTIMA NOVIDADE EM ALPERCATAS

Em fino couro estampado de linda côr caprichosamente confeccionadas, toda forrada e debruada, manufacturada exclusivamente para a CASA GUIOMAR.

De 17 a 26. . 12$000
De 27 a 32. . 14$000
De 33 a 40. . 16$000
Pelo Correio mais 1$500 por par.

Pelo Correio, mais 2$500 por par — Remettem-se catalogos illustrados para o interior a quem os solicitar. — Pedidos á

JULIO DE SOUZA

DEUZA DA PAZ

A melhor escova para dentes

(8706)

OLHOS Inflammações e Purgações USE O **"Collyrio Moura Brasil"**

Vende-se em todas as pharmacias e drogarias

Um estomago de Avestruz

A Avestruz. — *Que atrevido! tem um estomago de avestruz capaz de digerir seixos!*

O Macaco. — *E' muito natural: não vê você que elle toma Carvão de Belloc?*

O uso do Carvão de Belloc em pó ou em pastilhas basta effectivamente para fazer cessar dentro de alguns dias as doenças de estomago, mesmo as mais antigas e as mais rebeldes a qualquer outro remedio. Produz uma sensação agradavel no estomago, dá appetite, accelera a digestão e faz desapparecer a prisão de ventre. E' soberano contra o peso no estomago depois das refeições, as enxaquecas provenientes de más digestões, arrotos, quaesquer affecções nervosas do estomago e do intestino.

Pastilhas Belloc. — As pessoas que o preferirem, poderão tomar Carvão de Belloc sob a forma de Pastilhas Belloc. Dose: uma ou duas pastilhas depois de cada refeição. A' venda em todas as pharmacias e drogarias.

Deposito geral: Casa Frere, 19, rue Jacob, Paris.

Approvado pelo D. G. S. P. em 21-4-1887, sob o N.

(6171)

REPRESENTANTE EM SÃO PAULO

Pessoa bastante relacionada naquella praça, encarrega-se de collocar quaesquer productos, mediante ordenado ou commissão, podendo tambem representações exclusivas ou subagencias. Informações com B. [illegible] calves, rua de Santo Antonio n. 58 — S. Paulo.

COCHEIRO

Precisa-se na Cervejaria Polonia Limitada, á rua S. Francisco Xavier ns. 175 a 181. (X 26482)

PHARMACIA

Vende-se uma muito bem localizada com contrato e em boas condições. — Informações com o sr. Humberto — DROGARIA RODRIGUES. (X 26460)

BOMBEIRO

Precisa-se na Cervejaria Polonia Limitada, á rua S. Francisco Xavier ns. 175 a 181. (X 26483)

VENDE-SE

Uma pensão com sete quartos, ricamente mobilada. Ver e tratar: Avenida Mem de Sá n. 187, sobrado, das 9 ás 13 horas. (X 26548)

RECLAME DA

SAPATARIA POPULAR

Rua Marechal Floriano, 34 em frente a rua Uruguayana

Phone N. 5631

GRANDE BAIXA DE PREÇOS

Devido a alta do cambio

Aproveitem a occassião

CALÇADOS?

Saltos de Solla-7-8-9-10

Luiz XV 10-11-12$

Em cores - Ns. 33, 34, 35

Borzeguins em chromo preto e marron, 22$000. O mesmo artigo em sapatos pretos e chocolate, 21$000 e 21$600.

Pelo Correio mais 2$500.

As colicas uterinas mesmo de gravidez por mais violentas que sejam cedem em 2 horas com a

FLUXO-SEDATINA

E' o Grande Regulador e Calmante da Mulher.

Combate as COLICAS UTERINAS em 2 horas. Actua rapidamente nas inflammações do UTERO e dos OVARIOS.

A "FLUXO-SEDATINA" é de acção prompta e efficaz em todos os casos de suspensões, irregularidades, REGRAS EXCESSIVAS, falta de regras, REGRAS DOLOROSAS, corrimentos, CATARRHO DO UTERO, flores brancas e accidentes da EDADE CRITICA.

Nos PARTOS é um poderoso auxiliar, porque facilita, diminue as dôres e EVITA AS HEMORRHAGIAS.

A "FLUXO-SEDATINA" é usada com optimos resultados nos hospitaes e maternidades, desde [illegible] RESULTADOS CERTOS.

Licenciado pelo D. N. de S. P., sob o n. 67, em 28-6-1915.

DORYCEDINA

O REMEDIO CONTRA A DOR POR EXCELLENCIA. Combate a DOR DE CABEÇA, em 5 minutos e no Rheumatismo, COLLICAS, Nevralgias, DOR DE DENTES, Dôres nos ossos; actua com rapidez e segurança.

SEU EFFEITO E' SEMPRE POSITIVO

A DORYCEDINA é recommendada com successo contra GRIPPE e Constipações. Os RESFRIADOS, tão communs devido ás constantes mudanças de temperatura em nosso Paiz, abortam promptamente com o uso da DORYCEDINA.

A DORYCEDINA é um medicamento indispensavel; não deixe faltar nunca em sua casa. Exija sempre nas pharmacias CAPSULAS DE DORYCEDINA as mais faceis de tomar, pelo seu tamanho.

NÃO ATACA O CORAÇÃO

VENDE-SE NAS DROGARIAS ARAUJO FREITAS, BAPTISTA E EM TODAS AS DROGARIAS.

Licenciada pelo D. N. S. P. sob o n. 1084, em 30 — 11 — 22.

GALVÃO & Cia. — Av. S. João, 145 — São Paulo.

(5949)

CAIXA 12$000 **HENNE LIQUIDO X** V. Ex.ª deve experimentar esta tintura porque tinge com perfeição os cabellos brancos em todas as côres. Vende-se nas Perfumarias e Drogarias

(643)

Tossis? Tomae BRONCHITAL

Ap. D. N. S. P. — N. 396 — 31/10/922.

Deposito: — RUA URUGUAYANA, 111.

PHARMACIA BITTENCOURT.

(4717)

MALEITAS, SEZÕES, IMPALUDISMO

UMA SÓ DOENÇA E UM SÓ REMEDIO:

CAFÉ QUINADO BEIRÃO

Computa-se em muitos milhares as curas em doentes já cançados de usar injecções e outros remedios annunciados.

USA-SE EM LICOR OU PILULAS

Registado no Departamento Nacional de Saude Publica sob o n.º 147.

(3834)

CONVITE DE CHAPE'OS

A casa Mme. Brasilina está convidando as exmas. familias que quizerem comprar chapéos por preços mais baratos que os nossos preços. Chapéos desde 10$000; formas, aviamentos, [illegible] Rua Visconde do Rio Branco n. 29. (X 27076)

PREDIO NA CIDADE

Recebe-se proposta para aluguel ou compra de uma loja, 2 andares, entrada dos fundos. Mais informações com o sr. Hugo, á rua General Camara n. 136, sobrado, das 10 ás 11 e de 1 ás 3 horas. (X 27073)

SALA

Aluga-se uma de frente, mobilada, em casa de familia; rua S. Clemente, 59. (X 27074)

«Juventude Alexandre» Dá vigor e mocidade aos cabellos. Restitue a côr primitiva aos cabellos brancos. Extingue a caspa. Cabello sempre util. Cuidado com as imitações.

Pelo Correio, 5$000. Dep. Casa Alexandre — Rua Ouvidor numero 148.

Peça e exija **«Juventude Alexandre»**

(Ap. D. N. S. P. n. 204 — 11/10/911) (3785)

Perola Oriental

JOIAS E RELOGIOS PARA PRESENTES

Grande reducção nos preços devido á baixa do Cambio e ao grande stock antigo

RICARDO AUGUSTO BIATO

Rua Marechal Floriano Peixoto 54—Telephone N. 5390

(X 25934)

KODAK

O mundo elegante afflue ás festas ao ar livre, e onde ha homens galantes e formosas mulheres, é natural que tambem esteja a Kodak.

Concluida a festa, ficarão, como lembranças perduraveis de momentos agradaveis, as bellas photographias tiradas com a Kodak num instante e pela maneira mais simples

Peçam-na aos commerciantes do genero.

KODAK BRASILEIRA, LTD

Rua de S. Pedro, 268 e 270 RIO DE JANEIRO

Se não é Eastman não é Kodak

(6053)

Cambio a 8

O Crystalino

Rua Uruguayana, 39

Apparelhos para jantar, desde 140$000; ditos para chá e café, 34 peças, desde 100$000; apparelhos inglezes, para lavatorio, a 70$000. Serviços de crystal para mesa. Talheres de christofle. FAQUEIROS em estojo; Baterias de aluminio para cozinha.

Bonito sortimento de gaiolas douradas

EMPREGADO

Precisa-se de um moço activo com pratica de balcão, para venda de artigos de Radio e electricidade; dirija-se á rua do Passeio ns. 48 e 50. Exigem-se referencias. (X 27083)

VIOLONCELLO

Vende-se de particular. Esplendido som, modelo Stradivarius. Com arco e caixa de couro portatil. Por favor na Casa João Vidal & Comp. — Rua do Ouvidor n. 87. (X 27086)

ROCKFELLINA

NOME DEPOSITADO

PEQUENAS PEROLAS PURGO-VERMICIDAS

Sem dieta é de effeito seguro contra vermes intestinaes

DROGARIA

Ribeiro, Menezes & Co. — Rua Uruguayana, 91 — Rio

(827)

Uma fabrica de chapéos que desapparece

Liquidação Judicial da firma

FRANCISCO GRAELL & Cia.

Vendas abaixo do custo por 30 dias

ATE' O LEILÃO FINAL

Chapéos de palha, todos os formatos e qualidades, desde . . . . 8$000

SO' MESMO A' VISTA PODEM SER APRECIADOS.

Chapéos de lã e lebre, preços inacreditaveis, a escolher, para todos os gostos.

A LIQUIDAÇÃO É FINAL, POR ISTO TUDO SE VENDE

55 — Rua da Carioca — 55

(1120)

(13) FOLHETIM DO "CORREIO DA MANHÃ"

HALL CAINE

A CIDADE ETERNA

doido... faz o que te peço... decide o que entenderes mas trata a pequena com brandura... lembra-te... adeus, meu filho... o fim está proximo... um advogado no céo... Adeus!

Interrompendo estas phrases sem nexo, ouviu Helena o soluçar de David Rossi, repetindo...

— Juro, juro deante de Deus que o farei.

Helena não podia mais! Bateu levemente á porta do quarto; ninguem respondeu; bateu outra vez e a voz de David Rossi, alterado, nervoso, perguntou:

— Quem está ahi?

— Sou eu, Helena — murmurou timidamente a rapariga. — Tem alguma coisa? O que succedeu?

Depois de fechar uma gaveta, saiu do quarto, pallido, com perolas de suor na testa, mas sorrindo para Helena, perguntou-lhe:

— Assustei-a? Não repita o que ouviu...

— Não preciso *prometter* que não repito. Tome uma gôta d'agua, senhor Rossi — e para disfarçar continuou:

— Já reparou no José que está ali a dormir á espera que o tio David o leve para a cama?

— Querido filho! — murmurou Rossi...

— Vou leval-o então para a cama — e já o tinha ao collo, quando a porta se abriu e o velho porteiro afogueado, sem chapéo, murmurou offegante:

— E' ella, está a subir a escada — e no mesmo instante appareceu á porta uma senhora em grande toilette; tirara a capa de arminho, e via-se-lhe o arfar do coração na linda garganta descoberta. Era Dona Roma.

— Posso falar com o deputado Rossi? — perguntou ella; e vendo-o com a creança adormecida nos braços sentiu fugir-lhe a coragem e fechou os olhos um momento.

David Rossi corou até a raiz dos cabellos; com um cumprimento cerimonioso conduziu-a ao seu gabinete, dizendo:

— Entre, minha senhora... não é tarde — e pegando outra vez no pequeno José ao collo, foi deital-o na sua caminha, fez-lhe o signal da cruz sobre a testa e voltou para o seu gabinete como quem estava a sonhar.

VII

Emquanto Roma subia a escada para os aposentos de David Rossi, atormentavam-na os mesmos sentimentos de vingança e de odio, que se tinham apossado da sua alma, no momento, em que, no gabinete do barão, ella lhe dissera: — Era capaz de matal-o.

Mas quando chegou á porta, e o viu com o pequeno adormecido nos braços, teve a sensação, como quando lhe ouvira a voz, de que já o vira noutra existencia, talvez — e esta sensação estranha, perturbou-a. Mas quando David Rossi voltou, já ella estava senhora de si e do papel que viera representar; apenas sentia uma leve impressão nervosa, como sentem as actrizes ao ouvirem os primeiros accordes da orchestra.

— Ouvi o seu discurso esta manhã, sr. Rossi — principiou ella, com uma voz meiga e natural — e não póde negar, que algumas das suas referencias me eram dirigidas.

Elle não respondeu; Roma continuou:

Se eu fosse um homem, desafiava-o. Como sou uma mulher, apenas posso vir dizer-lhe que está completamente enganado a meu respeito.

— Enganaram-me? Não é *verdade?*

— Enganaram-n'o cruelmente, vergonhosamente!

— Quer dizer, que... — murmurou David Rossi anciadamente.

— Quero dizer — replicou ella com serenidade. — que tudo quanto v. ex. deu a entender a meu respeito é falso!

Brilhou nos olhos da Dona Roma um relampago de odio, que disfarçou, porque Rossi estava olhando para ella.

— Se... se... eu fui injusto...

— Terrivelmente injusto! Deve parecer-lhe extraordinario, sr. Rossi, que eu espere que v. ex. acredite nas minhas palavras. Mas pintam-no, mesmo os seus inimigos, como um homem de bem, um defensor da mulher sacrificada e opprimida pelo egoismo do homem... quererá fazer soffrer uma mulher innocente?

E abaixou a cabeça para que Rossi não lhe lesse no olhar, qualquer expressão que desejava esconder.

— Se v. ex. me dér a sua palavra de honra que o que eu disse, o que eu dei a entender é falso; que todos esses boatos, essas apreciações a seu respeito são infames calumnias...

Ella ergueu a cabeça, olhou francamente para Davi Rossi, e sem um tremor na voz:

— Dou a minha palavra de honra — disse ella.

— Acredito-a com toda a minha alma, com todo o meu coração — respondeu Rossi solennemente. E pensava comsigo: — E' ella! sem a completa innocencia da infancia, um pouco estragada talvez, um pouco mudada, mas é *ella!*

E Dona Roma pensava: — Este homem é uma creança! Acredita tudo o que eu lhe disser!

E principiou a usar de todos os seus meios de seducção, sempre tão efficazes com os outros homens.

— Não digo que a minha vida despreoccupada no meio de tantas scenas de pobreza e de miseria não mereça censuras... mas a culpa é principalmente dos homens que me rodeiam... porque a mulher é sempre o que os homens a fazem...

E em voz muito baixa: — O sr. Rossi é o primeiro homem que não me lisonjeia.

— Eu não pensava em si... pensava nas pobres mulheres que trabalham, que lutam, que morrem muitas vezes com fome, num mundo de luxuria...

Dona Roma disfarçou um sorriso de satisfação, e murmurou:

— Talvez se eu tivesse encontrado na minha vida um homem como o sr. Rossi, ella tivesse sido differente... noutro tempo, esperava que um homem de idéas nobres e generoso viesse encontrar-me no principio da vida, para me guiar... talvez v. ex. tambem tivesse sentido como eu... esperava que uma mulher forte e verdadeira, partilhasse as suas horas tristes e alegres?...

A voz de Dona Roma tremia um pouco.

— Um sonho! Nós todos sonhamos! — murmurou elle.

— E foi um sonho! foi! *Elle* não estava entre os homens que appareceram no meu caminho. Poucos me têm inspirado respeito. Sirvo-me delles, como as creanças se servem dos brinquedos... e elles vingam-se dizendo em segredo, o que v. ex. disse em publico esta manhã.

Elle olhava-a constantemente, com os seus grandes olhos pensativos, os olhos duma creança, e através da alegria que sentia pelo successo da sua empresa, vinha-lhe uma especie de remorso ao ver a expressão tão triste, e a voz tremula de commoção de David Rossi.

— Nós, homens, somos muito culpados. Na batalha da vida, combatemos contra outros homens, sem pensarmos que atrás do nosso adversario está muita vez uma mulher — e, Deus nos perdôe, muitas vezes a fazermos soffrer.

Sem saber porquê, Roma principiava a sentir uma forte commoção apertar-lhe a garganta.

— Falou ha pouco das pobres mulheres que lutam, trabalham e morrem de fome...

— E se eu lhe disser que já conheci tudo isso? — que já me senti só e sem amigos, completamente abandonada?!...

E perdendo um momento o seu sangue-frio, encheram-se-lhe os olhos de lagrimas; mas no mesmo instante readquiriu toda a serenidade e continuou:

— Nunca disse isto a nenhum outro homem. E não sei, realmente porque o escolhi entre todos, para confidente.

Rossi não achou falsidade nas suas palavras, nos seus gestos seductores. Só via a pequenina Roma, e sua irmãsinha innocente, cuja alma devia ainda ser a alma dessa mulher encantadora.

Roma levantara-se e Rossi olhando, fixo para ella, perguntou:

— Nunca me viu antes de hoje?

— Nunca.

— Peço-lhe que se demore mais uns minutos, quero dizer-lhe tambem alguma coisa da minha vida passada.

Ella sorriu outra vez com uma expressão de triumpho. Sentia quasi compaixão por essas creanças grandes, chamadas homens; tinha esperado uma luta, mas o homem entregava-se-lhe, sem combate; se não fosse aquelle seu olhar pathetico, ella teria rido. Tirou a capa dos hombros, deixando vêr os braços nús e a garganta alva de neve... levantou um pouco o vestido para mostrar um pé delgado e bem feito, e... dispoz-se a ouvir David Rossi.

— Por mais desgostos que tivesse soffrido depois, se sentiu a doçura de ter uma mãe e um pae que a adoravam, não pode v. ex. realizar bem a amargura de quem não conheceu pae nem mãe; a desolação de não ter casa, nome, de ser só?!

A expressão de compaixão ironica pela infantilidade dos homens, desapparecera do olhar de Dona Roma. Rossi continuou:

— A minha mãe, victima dum homem sem coração, suicidou-se no Tibre, depois de me ter deixado no Asylo dos engeitados, com o nome do meu pae escripto num papel, e esse papel atado ao meu braço. E a minha pobre mãe está sepultada no "Campo Verano", numa sepultura sem nome.

— A *sua* mãe?

— Sim. Depois as freiras do Santo Spirito, sem dinheiro, por causa da revolução, mandaram-me crear para a Campagna romana, mas não podiam pagar a minha pensão... Essa gente cedeu-me por dinheiro a um desses traficantes, que negociavam na escravatura dos pobres rapazes italianos, e fui levado para Londres.

Os olhos de Roma enchiam-se de lagrimas.

— Lembro-me de viver numa grande casa, quasi vasia de moveis, com mais cincoenta rapazes. Iamos todos pelas ruas com ratos brancos, esquilos, concertinas... Davam-nos de manhã um bocado de pão e uma chavena de chá... Havia prohibição de voltar até termos ganho a ceia... e as noites de inverno, e nós a tiritarmos de frio pelas ruas cheias de neve...

As lagrimas de Roma caiam lentamente.

— Graças a Deus, tenho outras recordações... Um santo homem, um exilado italiano que me recolheu numa dessas noites geladas... dedicava a sua vida aos pobres, especialmente aos pobres do seu paiz. Reunia os rapazitos italianos das 9 ás 10 da noite, ensinava-lhes a ler, falava-lhes dos grandes homens do nosso paiz... obrigava a justiça ingleza a intervir no tratamento desses pequenos desgraçados até que conseguiu tornar-lhe a vida menos dura... já morreu, mas o seu espirito vive nas almas dos que elle soccorreu.

Roma perguntou com voz pouco firme:

— O que era elle?

— Medico.

— E o seu nome?

— Chamavam-no José Roselli.

Roma, agitada, levantou-se e tornou a sentar-se; David Rossi continuou:

— Soube depois que era um nobre romano que o amor da liberdade e da justiça fizera pobre, exilado e desconhecido... Um dia chamaram-no, aqui... era a traição dum infame a quem depois pagaram bom preço pelo sangue daquelle heroe... Soube isto apenas... esta noite.

Roma sem poder esconder a sua commoção, exclamou:

— E depois?

— A sua correspondencia com um amigo foi violada, prenderam-no e mandaram-no exilado para a Ilha d'Elba, sem processo criminal.

(Continúa)

LEILÕES

Leilão de penhores GRUMBACH, ROCHA & C.
Em 22 de outubro de 1925
81, Praça Tiradentes, proximo á Cia. Telephonica. (X 25.391)

LEILÃO DE PENHORES
28 DE OUTUBRO
CASA ARTHUR ALVIM
Rua Luiz de Camões n. 40
Todos os penhores vencidos (X 29180) A

A Mutuante (S. A.)
Leilão de Penhores
EM 23 DE OUTUBRO
RUA 7 DE SETEMBRO N. 179 [illegible] (X 23653)

LEILÃO DE PENHORES
31 de Outubro de 1925
A's 12 horas
VEUVE LOUIS LEIB & Cia.
Successores de A. CAHEN & Cia.
Ruas Imperatriz Leopoldina n. 22 e Luiz de Camões, 62 (esquina). 1098)

Amas secca e de leite

AMA SECCA — Procura-se uma de meia idade, para tomar conta de uma creança de dois annos. [illegible] (X 26571) A

PRECISA-SE uma ama secca; rua Senhor dos Passos, 278. (X 29541) A

Cozinheiros e cozinheiras

PRECISA-SE de uma cozinheira; de preferencia cor branca, para um casal; á avenida Gomes Freire n. 103, sobrado. Attende das 9 horas em deante. (X 25994) B

PRECISA-SE de uma rapariga para cozinhar e lavar alguma roupa; rua Gottenburgo, 26, (Avenida Pedro Ivo), S. Christovão. (X 29651) B

Creados e creadas

OFFERECE-SE uma moça para copeira [illegible] (X 26527) C

Empregos diversos

ALFAIATE — Precisa-se officiaes de mangas; tratar na rua da Misericordia, 26, 1º. (X 25964) D

BOM EMPREGO — [illegible]

COSTUREIRAS — [illegible]

ASSEADEIRA — [illegible]

PRECISA-SE dactylographo [illegible]

PRECISA-SE de uma moça [illegible]

PRECISA-SE de um moço activo e decente [illegible] (X 26555) D

Casas e commodos no centro

ALUGA-SE para escriptorio o 2º andar da rua Theophilo Ottoni n. 17, com 5 salas de frente e com janellas para a rua; informações na loja. Tel. Norte 6440. (X. 29475) E

[illegible]

LEILÃO DE PENHORES

ALACETE — Aluga-se, completamente novo, confortavel [illegible] (X 29646) E

SALA de frente — Aluga-se uma [illegible] (X 26522) E

SALAS com sacadas para escriptorio [illegible] (X 27066) E

Lapa e Santa Thereza

ALUGA-SE uma casa mobilada; á rua da Lapa n. 39, sobrado. [illegible]

ALUGA-SE uma sala e um quarto [illegible] (X 29697) F

ALUGAM-SE esplendidas salas e quartos mobilados [illegible] (X 26408) F

ALUGA-SE um magnifico quarto [illegible]

ALUGA-SE um apartamento mobiliado [illegible] (X 27583) F

SANTA THEREZA — Aluga-se uma sala com mobilia [illegible] (X 29644) F

CREOSGENOL
— o —
Tonico dos Pulmões

E' a mais surprehendente combinação chimica que combate com efficacia as tosses, bronchites, asthma e rouquidão.

VIDRO, 3$500.

Dep.: Gonçalves Dias, 41 (X 29514)

Cattete, Laranjeiras, Botafogo e Gavea

ALUGAM-SE boa sala de frente [illegible] (X 27082) G

ALUGA-SE um quarto mobilado [illegible] (X 27080) G

[illegible]

Leme, Copacabana e Leblon

ALUGAM-SE predios recentemente construidos [illegible]

ALUGA-SE uma excellente casa [illegible]

ALUGA-SE um quarto independente [illegible]

[illegible]

COPACABANA — Aluga-se até 30 de Abril uma boa casa mobiliada [illegible] (X 29575) H

FAMILIA ingleza, aluga quarto a rapaz de tratamento [illegible]

Saude, Praia Formosa e Mangue

ALUGA-SE a loja do predio sito á rua Senador Euzebio n. 244 [illegible] (X 26238) I

Catumby, Estacio e Rio Comprido

ALUGAM-SE optimos aposentos [illegible]

[illegible]

Haddock Lobo e Tijuca

ALUGA-SE por 450$ [illegible]

[illegible]

São Christovão, Andarahy e Villa Isabel

ALUGA-SE um bom quarto [illegible]

[illegible]

SUBURBIOS

ALUGA-SE por 120$000, a casinha n. 6 da avenida á rua Goyaz n. 34; as chaves no n. 28; tratar Alberto, rua da Alfandega n. 28. (X 26554) M

ALUGA-SE casa com dois quartos, duas salas, cozinha, etc., luz electrica, bom terreno; Rua D. Anna Nery, 43. No Pedregulho. (X. 26525) M

[illegible]

NICTHEROY

ALUGA-SE o confortavel [illegible]

[illegible]

ILHAS

ALUGA-SE a confortavel casa da [illegible] Governador, Villa "Hermé". Está aberta. [illegible] (2080) X

Compra e venda de predios e terrenos

CASA: Vende-se [illegible]

SITIO — Vende-se em Guaratiba [illegible]

TERRENO — Vende-se [illegible]

[illegible]

TERRENO — Vende-se o magnifico da r. Barão de S. Felix aln junto e antes do n. 168, centro commercial, em leilão pelo leiloeiro PALLADIO quinta-feira, 29 do corrente, ás 4 1|2 horas. (X 25948) N

TERRENO — Vende-se na Praia Vermelha, com 14 ms. de frente, por 36 contos. Tel. S. 2396. (X 27095) N

TERRENO — Vende-se um bom lote medindo 8,50 x 40 já murado prompto para edificar, na rua Barão do Bom Retiro n. 338-A, perto do jardim Zoologico, e outro na rua Santa Anna n. 41, Meyer, trata-se na rua Derby-Club n. 117. Telephone Villa 5367. (X 20461) N

TERRENO a prestações de 30$500. Vende-se na Villa Vlegas, estação Senador Camará, ramal Santa Cruz, proximo Bangu', lote 11 x 49, entrega immediata, com Christovão Alves. (X 20191) N

VENDE-SE ou aluga-se casa reformada de novo, com 12 quartos, 4 salas, fogão a gaz, garage, bom pomar, á rua General Silva Telles, 30, Andarahy; trata-se na mesma. (X 29480) N

VENDE-SE ou aluga-se a casa da rua Urbano Duarte, 9, antiga Club Athletico, 93, com 4 quartos, 2 salas e mais dependencias. Trata-se na mesma. (X 29480) N

VENDE-SE ou aluga-se o predio da rua Sá, 90, com todas as commodidades. Estação do Encantado. — Trata-se S. Francisco da Prainha, 29. (X 20467) N

VENDE-SE um predio com 2 quartos, 2 salas, 1 saleta e cozinha, com varanda, luz, agua e esgoto. — Ver e tratar na rua de S. José, 218, Fonseca. Nictheroy. (X 29402) N

VENDEM-SE em Maricá, duas datas de terras, sendo uma com boa casa construida de boa madeira e tijolos, telhas canal, toda ladrilhada, com casa de vivenda e commodo para negocio, armação para garrafas, e armação para fazendas, um quarto contiguo ao negocio. A casa de vivenda tem 2 quartos, 2 salas, cozinha, despensa, uma casa com 5 divisões, propria para criar gallinhas, um telheiro encostado a esta casa; um bom poço de pedras e cimento com agua superior, uma cocheira para dez animaes coberta de telhas, um bom pasto com rio dentro e um bom poço de pedra cimento onde serve para lavagem de roupas, um tanque de cimento e pedras encostado ao poço, um curral para vaccas, grammado e cercado de arame farpado, com uma coberta com mil e tantas telhas. Na outra data que fica na frente da peimeira tem uma casa com varanda coberta de telhas que serve de deposito do negocio, com algumas plantações de mandioca, milho e feijão, 4 vaccas, 2 vitellas e 2 bezerros, as vaccas são mansas de se tirar leite, duas tourinas e duas cruzadas, com caracú. Em todas as duas datas tem bastantes arvoredos fructiferos, como sejam abacateiros, laranjeiras, e outros. Vendem-se por preço de occasião, para informações, com o sr. Euclydes Rangel, cidade de Maricá, largo Dr. Francisco Portella, n. 4. Para ver e tratar, com o proprietario Alberto Dias de Menezes. (X 20424) N

VENDE-SE ou aluga-se, por contrato, uma linda casa, assobradada, com uma varanda, em volta, propria para familia de tratamento, tendo 3 quartos, 2 salas, despensa, cozinha, banheiro, quarto para creados, agua e luz electrica; logar alto e muito saudavel; existe no mesmo terreno uma casa que serve para morada de um casal, o terreno mede 94 metros de frente por 120 metros de fundos, todo plantado de arvores frutiferas, de diversas qualidades, para ver á rua Borges de Freitas n. 39, na estação de Ricardo Albuquerque; trens de Paracamby ou Nova Iguassu', distante da cidade 40 minutos de trem, podendo ir tambem de automovel; trata-se na rua do Senado n. 7-A, loja. (X 29611) N

VENDE-SE um magnifico predio no centro da cidade ou hypotheca-se o mesmo por 170 contos. Negocio directo com o proprietario; á rua do Rosario n. 132, sala 4. 12 ás 14 horas. (X 26459) N

VENDE-SE o grande predio da rua Monte Alegre n. 59, proximo á rua do Riachuelo, o predio está fechado, pedir informações pelo telephone Central 901. N. B. — Aos domingos está aberto todo dia para ser visto. (X 26471) N

VENDE-SE uma casa 2 s., 2 q., agua quente, etc., rua Camarista Meyer n. 63, chaves no n. 45, facilitando pagamento. Tratar com o sr. Nicomedes, na Imprensa Nacional, que segue para o Norte; telephone C. 3547. (X 25998) N

VENDE-SE um bungalow com 4 quartos, mais 2 fóra, um esplendido terraço e todas dependencias; á rua Visconde de Pirajá n. 324 — Ipanema. (X 26497) N

Vender ou comprar fazendas, sitios, predios, terrenos, casas commerciaes, automoveis e tudo que tiver valor, com exito, carta com enveloppe prompto para resposta: rua 7 de Setembro n. 105, 2º andar, sala 4, Rio. Attende-se em qualquer distancia. (X 26511) S

VENDE-SE sensacional predio em leilão, pela offerta mais vantajosa, entregando-se as chaves no acto de receber o signal, livre e desembaraçado; o lindo palacete de solida construcção, quasi em frente a Estação Todos os Santos, trens de 7 em 7 minutos, 4 linhas de bondes á porta, dista do Meyer 5 minutos a pé. Terreno 20 de frente, alargando para os fundos 173 de extensão. O valor real réis, 150:000$000; ver para crer. Acceita-se metade á vista e o resto a prazo de 3 annos mediante juros. Photos e plantas, 130, Alfandega, 1º, de 2 ás 6. (X 29624) N

VENDE-SE o predio no Cattete, á rua Dois de Dezembro n. 118, de 2 pavimentos, independentes, para familia, em leilão, pelo Julio, na sexta-feira, dia 23. (2117) N

VENDE-SE o predio á rua Conselheiro Josino n. 13, esplanada do Senado, com 3 pavimentos independentes, para moradia de familia, em leilão, pelo Julio, no sabbado, dia 24. (2116) N

VENDEM-SE seis predios, á r. dos Cajueiros ns. 18 a 28, proximo ao centro commercial (tunnel João Ricardo), em leilão pelo leiloeiro PALLADIO, quarta-feira, 28 do corrente, ás 4 1|2 horas. (X 25950) N

VENDEM-SE dois predios á rua dos Cajueiros ns. 60 e 62, proximos ao tunnel João Ricardo, em leilão, pelo leiloeiro PALLADIO, terça-feira, 27 do corrente, ás 4 1|2 horas. (X 25953) N

VENDE-SE na Piedade, lindo palacete da rua Manoel Victorino, 547, tem pessoa para mostrar, das 8 ás 5. Ver e tratar, Uruguayana, 95. Figueiredo. Gonçalves. (X 26197) N

VENDEM-SE o predio e avenida com 8 casas, á rua Dr. José Hygino ns. 72 e 76, com magnifica area de terreno (Barão de Mesquita), em leilão pelo leiloeiro PALLADIO, sexta-feira, 23 do corrente, ás 4 1|2 horas. (X 26015) N

VENDE-SE o predio á rua Barão de São Francisco Filho n. 393, Praça 7 de Março, 2 s., 3 grandes quartos, cozinha, copa, banheiro com aquecedor, porão dividido com amplas accommodações; trata-se com o leiloeiro PALLADIO, rua S. José n. 57, loja. (X 26227) N

VENDE-SE o predio de dois pavimentos á rua Barão de S. Felix n. 194, centro commercial, em leilão pelo leiloeiro PALLADIO, quinta-feira, 29 do corrente, ás 4 1|2 horas. (X 25952) N

VENDEM-SE dois magnificos predios á rua Paula Brito ns. 134-A e 136, Andarahy, quasi esquina da rua Barão de Mesquita, em leilão do leiloeiro PALLADIO, quinta-feira, 22 do corrente, ás 4 1|2 horas. (X 26016) N

VENDE-SE a grande propriedade com tres frentes, á rua da Egrejinha n. 9, S. Christovão. Trata-se com o leiloeiro PALLADIO, rua São José n. 57, loja. (X 26228) N

VENDE-SE o bom predio á avenida 20 de Novembro, hoje Visconde de Pirajá (Ipanema). Photographias e informações com o leiloeiro PALLADIO; rua S. José n. 57, loja. (X 26235) N

VENDE-SE o solido e magnifico predio, á rua Bolivar n. 76, Copacabana: trata-se com o leiloeiro PALLADIO; rua S. José n. 57, loja, onde se encontram photographias e informações. (X 26234) N

VENDE-SE o magnifico predio á rua Santa Christina n. 79, Gloria, Santa Thereza, com linda vista, [illegible] 2 salas, etc. Trata-se com o leiloeiro PALLADIO; rua S. José, 57, loja. (X 26230) N

VENDE-SE o confortavel predio á rua Adriano n. 14, Todos os Santos, quasi esquina da avenida Amaro Cavalcanti. Trata-se com o leiloeiro PALLADIO, rua S. José n. 57, loja. (X 26231) N

VENDE-SE o bom predio assobradado á rua Baldraco n. 74, estação do Meyer, Cachamby. Trata-se com o leiloeiro PALLADIO, rua São José n. 57, loja. (X 26225) N

VENDE-SE uma casa em Madureira, rua Circular n. 24; as chaves estão no n. 28 da mesma. Tratar, á rua Joaquim Silva n. 114, venda. (X 27102) N

VENDE-SE esplendido terreno, á rua Prudente Moraes n. 92, medindo 10 x 50, em leilão, quinta-feira, 29, ás 4 horas, em frente ao mesmo, pelo Julio. (2113) N

VENDE-SE o predio á rua dos Cajueiros n. 36, proximo ao Tunnel João Ricardo, em leilão pelo leiloeiro PALLADIO, quinta-feira, 29 do corrente, ás 4 1|2 horas. (X 25949) N

VENDE-SE o predio á rua das Laranjeiras n. 58, para familia de tratamento, em leilão pelo Julio, no sabbado, dia 24. (2116) N

ESCARROS DE SANGUE
JUCÁ
[illegible] ALBERTO.
A' venda em todas as Pharmacias e Drogarias. Vidro 3$000
Deposito:
Av. MEM DE SA', 115. (X 23727)

VENDAS DIVERSAS

VENDE-SE uma bella armação de peroba para armarinho ou botequim; rua Assembléa n. 111. (X 26517) O

VENDE-SE o botequim da rua S. Luiz Gonzaga, 321. (X 26411) O

VENDEM-SE duas mobilias com estofo, para sala de visitas; — preço, 600$; na rua Barão de Ubá, n. 24-A, casa XVI. (X 29423) O

VENDE-SE magnifico piano Pleyel por 1:800$, á travessa Universidade, 38. (X 25986) S

VENDE-SE um fogão economico, com pouco uso e bem conservado, á rua Filgueiras Lima, 32, antiga Diamantina, E. do Riachuelo. (X 26391) O

VENDE-SE muito barato, tudo que existe na "Joalheria Valentini", tambem traspassa-se o contrato; acceitam-se propostas; rua Gonçalves Dias n. 37; fone 994 Cent. (X 25649) O

VENDEM-SE á rua Haddock Lobo n. 142, dentre outros filhotes, Lulús Pomerania, verdadeiras raridades; em côr e tamanho. (X 27097) O

Achados e perdidos

CASA CAMPELLO — Av. Passos n. 29-A. Perdeu-se a cautela n. 130352 desta casa. (X 29677) Q

PAPAGAIO — Fugiu um da rua Corrêa Dutra n. 135; gratifica-se a quem restituil-o ou der noticias certas. (X 29421) Q

PERDEU-SE a caderneta da Caixa Economica n. 597.551, da 3ª série. (X 25988) Q

VIANNA, IRMÃO & C., rua Pedro Iº, antiga Espirito Santo numeros 28 e 30 — Perdeu-se a cautela n. 95.836, desta casa. (X 26543) Q

TRASPASSA-SE

CONDE DE BOMFIM, 638 — Passa-se o contrato deste confortavel predio, pode ser visto das oito da manhã á 1 hora da tarde, todos os dias. (X 26380) P

SOBRADO. Traspassa-se o contrato do sobrado, á rua General Severiano n. 96. (X 29460) P

TRASPASSA-SE sobrado para pequena familia composto de sala de jantar, tres dormitorios, sala de banho, fogão a gaz. Aluguel 500$ e taxas, a quem comprar a installação do banheiro e electrica; pelo preço de 2:000$. Tratar Marquez de Abrantes, 106. Teleph. 3536 B. M. (X 27063) P

TRASPASSA-SE longo contrato de Hotel bem afreguezado, das melhores familias dos Estados, dando bom lucro, perto da Estação Central. Ver e tratar na rua Larga, 226, entrada pela rua Visc. de da Gavea. (X 29671) G

DIVERSOS

ARTISTA, encontra bonitos vestidos para palco a 100$. R. da Lapa 43, sob. — Tel. C. 2009. (X. 27094) S

AVISO — M. Campos, viuvo e successor da celebre cartomante Mme. Zizina, está á avenida Tassos 94, 1º and. Consultas das 9 ás 18 hs. (X 29644) S

ALUGAM-SE ternos de frack, smocking, casacas, cartolas e côcos, para casamentos ou bailes, — menos 20 º|º. Rua Senador Dantas n. 75. (X 29383) S

BELLO SEXO Para vossos incommodos tomem CAPSULAS SEVENKRAUT (Apiol — Sabina — Arruda). A' venda: Drogaria Huber. R. 7 de Setembro. 61. — Tubo 7$000. (X 23435)

COMPRA-SE um piano até 1:800$ ou 2:000$, em boas condições e perfeito. [illegible] Central 3344. (X 29532) S

COMPRAM-SE roupas usadas de homem e senhora, paga-se mais 40 º|º. Tel. Central 3344. Rua Senador Dantas, 75. (X 29533) S

CARTOMANTE min[illegible], trabalhos garantidos, rua Frei Caneca, 113, sob., das 12 ás 19 horas. (X 26382) S

Cartomante chiromante, graphologo. Mr. Sydney, dá interpretações das cartas, das linhas da mão ou da analyse da letra, que revelarão com clareza o vosso passado, presente e futuro. De 12 a 6 horas da tarde, todos os dias uteis, á rua do Mattoso, 34, 1º andar, (proximo á praça da Bandeira), guarde o endereço, este annuncio vae cessar. Para os consultantes dos Estados remetterá instrucções especiaes gratis, desde que lhe enviem enveloppe sellado. (X 29384) S

CARTOMANTE — D. Maria Emilia, a celebre e [illegible] do Brasil e Portugal, consagrada pelo povo, mais perita, lutima palavra de cartomancia e sciencias occultas; ás pessoas do interior, consultas por carta, seriedade e sigillo; residencia, rua S. João, 39, em Nictheroy e caixa postal 1.688 Rio. (X 29375) S

Casamentos trata-se por preços modicos, mesmo sem certidões de edade. Rua dos Invalidos 66 A. (X 24390)

COMPRAM-SE moveis e pianos; moveis avulsos e casas mobiladas, tapetes, louças, crystaes, metaes, cortinas, machinas, cofres, etc., e tudo que represente valor; negocio decidido; chamados a André, Telephone, Norte, 6332. (X 29.490) S

CAL De todas as qualidades. Preços reduzidos. Embarques para o interior em vagões lotados. EMPREZA BRASILEIRA DE CAL. Rua Equador, 104|110. (Cáes do Porto). Telephonhe Norte 3379. (X 29612) S

Divorcios amigaveis e judiciaes, casamentos de estrangeiros divorciados, escripturas antenupciaes, inventarios, justificações, testamentos, naturalizações, advocacia em geral. — Dr. Raymundo Moreira, adv. — *Quitanda* 66 — 1º andar. (X 26431) S

DINHEIRO a juros modicos para hypothecas, antichreses, descontos, cauções e construcções; com J. Pinto, rua do Rosario n. 161. Tel. Norte, 5236. (X 26184) S

CAPAS para mobilia e grupos; — fazem-se na Casa Verde. Rua S. Euzebio, 88. T. N. 4979. (2133) S

DINHEIRO — Particular deseja collocar sobre predios bem localisados, 35 contos; juros bem modicos e rapidez. Av. Rio Branco, 133, 1º, sala 1. Alexandre Norte 1018. (X 26438) S

DINHEIRO rapido, hypothecas, predios e terrenos, só na cidade, Cattete, Laranjeiras, Botafogo e Copacabana. Offertas Caixa Postal 439 ao capitalista. (X 21906) S

DINHEIRO Descontos de promissorias commerciaes e de particulares, duplicatas e outro titulos. Cauções de mercadorias e outros valores. Hypothecas de predios. Juros de 9 a 12 % ao anno, contas assignadas, etc., a curto ou longo prazo. Juros convencionaes e de bancos, com José Leão, Av. Rio Branco n. 151, 1º andar. — (X 29414) S

DINHEIRO sob hypothecas, promissorias, contas assignadas. Juros de 7 á 12 % e bancarios. Tratar com Fernando, Rua Buenos Aires 49, loja. (X. 26282) S

ECONOMISAREIS 30 º|º DE GAZOLINA com o vaporizador "STRANSKY", collocado no vosso automovel pelo diminuto preço de 35$000. Resultado garantido. Representante geral para o Brasil: Aladar Fabian; rua do Passeio, 46, sob. (X 29238) S

Escriptas commerciaes Guarda-livros competente, dispondo de tres horas por dia, encarrega-se de escriptas atrazadas. Lamos, Caixa Postal 443. (X 25856) S

GUIA das ruas do Rio de Janeiro, com 46 plantas 6$; na Livraria Victoria, á rua General Camara, 199. (X 26418) S

Gonorrheno é o melhor remedio nas gonorrhéas recentes ou antigas garantido pelo fabricante, rua General Pedra, 88. (X 26348)

Resfriado ? Experimente já o PEITORAL MARINHO. (4764) S

Impotencia seu tratamento. Avenida Almirante Barrozo (antiga Barão de S. Gonçalo) n. 1, 2º andar — Elevador das 9 ás 19 — Dr. Pedro Magalhães. Telep. C. 1.009. (X 25002)

LIQUIDAÇÃO de vestidos finos, para passeio, theatro, baile e soirées chegados de Paris de 450$, por 45$, 65$, 75$, 85$, 95$, 115$, 135$, 155$ e 185$; chapéos, desde 7$000, capas, desde 45$000; "manteaux", desde 55$; e outros artigos; que se liquidam. — Aproveitem; só esta semana, á rua Senador Dantas, 75, loja. (X 29534) S

MOVEIS de occasião. Vendem-se guarnições de carvalho e grande variedade avulsos para todos os misteres. Rua Senador Dantas n. 34, aguio. (X 29556) O

MODISTA — Confecciona vestidos, recentes figurinos; Santa Rita, 42, proximo á Casa Leitão. (X 26483) S

MME. STELLA, espirita clarividente, realiza qualquer assumpto com trabalhos sérios e garantidos, consultas todos os dias uteis das 12 ás 18 horas, á rua Coronel Pedro Alves, 82, Praia Formosa. N. B.: Não confundir com cartomancia. (X 26336) S

Mãe-Maria — A famosa e renomada cartomante hespanhola adivinha o presente e o futuro, compromettendo-se a fazer qualquer classe de trabalhos, por impossiveis que sejam, sem nenhum engano. Consultas 5$ e 10$: das 8 ás 5 da tarde; á rua Visconde do Rio Branco 565, sob., em frente ás barcas de Nictheroy. (X 26402) S

MME. ANNA, diz presente e futuro, com clareza dando bons conselhos em tudo, doenças, negocios, questões de familia; consultas das 9 da manhã ás 8 da noite; rua Rosario, 162, 2º andar. (X 26507) S

MACHINAS DE ESCREVER — Officina de primeira ordem e variado stock de Underwood, Remington, Royal, Corona e outras, perfeitas e garantidas a preços modicos; largo do Capim n. 8. E. Magalhães. (X 26536) S

M. MUSSET — Cartomante muito séria, com os seus trabalhos são garantidos; attende a senhoras. Rua Visconde de Itauna, 525, terreo, casa de familia. (X 29422) S

MOÇA portugueza, deseja collocar-se em casa de pequena familia de tratamento, como costureira, dama de companhia ou para serviços leves. Telephonar para Central 158. (X 29616) S

MME. CARVALHO faz vestidos leves desde 20$, de seda desde 15$, cose pelos ultimos figurinos e mais roupas brancas para senhora com perfeição. Rua da Prainha, n. 2, esquina da rua Acre ou pelo teleph. V. 2569. (X 27052) S

Bronchites ? O unico remedio efficaz é o PEITORAL MARINHO.

MYSTERIOS da vida e trabalhos garantidos. Cartas com enveloppe prompto para resposta. Mme. O. Fernandes. Nova Iguassu'. Est. do Rio. (X 26512) S

NA acreditada pensão Diamantina alugam-se bons quartos, para pessoas distinctas. Haddock Lobo, 417. (X 26448) S

OPILAÇÃO — Resultado seguro com o PHENATOL — Não exige dieta nem purgantes. A' venda em todo o Brasil. Caixa postal 2.208. (3401)

PIANO. Vende-se um de autor allemão, á rua Carlos Sampaio, 1. (X 26434) O

PIANO — Aluga-se ou vende-se, bôas vozes; rua Machado Coelho, 95. (X 26484) S

PIANO Allemão. Vende-se um, armação de bronze, por preço baratissimo. Rua da Alfandega, 176. (X 29500) S

PIANOS novos de 1ª ordem só na Casa Freitas, vendas a vista ou a prazo longo; Rua Lins de Vasconcellos n. 23 em frente a E. do Engenho Novo. (X 24533)

PIANOS LUX Não têm rival, unicos fabricados com madeiras nacionaes, estando, por isso, isentos de cupim. VENDAS A DINHEIRO E A PRESTAÇÕES. Avenida 28 de Setembro n. 341. TEL. VILLA 3228 (3934)

PENSÃO — Traspassa-se uma com nove quartos mobilados, com conforto, com contrato, aluguel razoavel, bastante roupa de cama e meza; para ver e tratar na Avenida Gomes Freire, 89. (X 29622) S

Tosse ? Tome sem perda de tempo, o PEITORAL MARINHO.

POR motivo de viagem, vendem-se alguns moveis, como tambem traspassa-se o contrato de dois annos de uma boa casa, de 172$000 de aluguel. Trata-se na rua Oito de Setembro n. 6, Cachamby. (X 29605) S

PIANOS e auto-pianos allemães. R. Ferreira & Cia. Rua São Francisco Xavier n. 388. Tel. V. 3968. A maior casa importadora; a que mais vende e melhores preços e prazos offerece para primorosos instrumentos. Peçam catalogos. (4303)

SER FELIZ nos negocios, amores, ter saude e realizar tudo que desejar; cartas com sellos para a resposta, a P. S., Estação do Mesquita, E. do Rio. (X 26300) S

SEIOS — Firmes, desenvolvidos ou reduzidos. Resultados depois de tres tratamentos. *ACADEMIA SCIENTIFICA DE BELLEZA*. Rua 7 de Setembro, 166. Rio. Escreva hoje mesmo. Resposta mediante sello. Catalogo gratis. (1026)

TYPOGRAPHIA para um jornal diario, cerca de 300 kilos de typo e duas machinas, uma formato jornal AA e outros moveis; relação em totum com o leiloeiro HERNANI, rua Hospicio n. 85, Rio; as officinas estão montadas a tres horas da capital e poderão ser examinadas. Valor de 14 contos. Vende-se tudo por 8 contos. (X 29565) O

TALISMAN GUIA DA VIDA — Mande enveloppe sellado. J. Tort. Caixa postal n. 2.417, Rio. (X 29422) S

ADVOGADOS

ADVOGADO Dr. Raymundo Moreira — Fallencias, concordatas, liquidações de sociedades commerciaes, inventarios, divorcios, penhoras, despejos, advocacia em geral. Adeantam-se custas. Quitanda n. 66, 1º. (X 26432) S

MEDICOS

CLINICA SO' DE SENHORAS
Prof. dr. Octavio de Andrade — Especialista, tratamento das hemorrhagias, suspensão, atrazos, faltas, vomitos e enjôos da gravidez, frieza, etc. Regulariza as regras, processo proprio, sem operação. Rua Sete de Setembro, 219, das 10 ás 11 e de 1 ás 4 horas. Tel. 1391 Central. (X 23495) R

Gonorrhéa ou blenorrhagia, por mais antiga que seja, cura-se em poucos dias, pelas correntes thermo-electricas (diathermia). — Dr. Raul Rocha, com 16 annos de pratica; 7 de Setembro, 195, das 9 ás 11 e das 3 ás 6. (X 29168) R

A SENHORA Está triste? As suas regras são dolorosas e irregulares, tome CAPSULAS SEVENKRAUT (Apiol — Sabina — Arruda). A' venda na Drogaria Huber. R. 7 Setembro, 61. (X 23434) R

VIAS URINARIAS
Cura radical da gonorrhéa e suas complicações. Tratamento da syphilis e das molestias venereas. Dr. Belmiro Valverde, S. José, 84. De 1 ás 6. (X 21286) R

DR. GUSTAVO ARMBRUST
Doenças nervosas, estomago, intestinos e da nutrição (arthritismo, diabetes, obesidade, rheumatismo). Moderno tratamento pela dietetica e physiotherapia, (duchas, banho de luz e de sol, luz ultra-violeta, etc.). Consultas das 3 ás 5 horas. Largo da Carioca n. 3. (X 28320) R

CLINICA DE SENHORAS
Tratamento garantido sem operação da falta de regras, colicas, suspensão, corrimentos; regulariza os atrazos menstruaes. Dr. Cesar Esteves. Rua Sete de Setembro n. 219, Telephone C. 1591, das 9 ás 11 e de 1 ás 4. (X 23.330) R

Gonorrhéa Syphilis aguda ou chronica, em ambos sexos, cura radical em poucos dias — Syphilis, injecções indolôres — Av. Almirante Barroso (antiga Barão São Gonçalo) n. 1, 2º andar. Das 9 ás 19. Elevador — Dr. *Pedro Magalhães*. T. C. 1.009. (X 24764) R

DR. LINCOLN DE ARAUJO
DA
ACADEMIA DE MEDICINA
OPERADOR
Chefe do Serviço Obstetrico do Hospital da Misericordia — Operações em geral — Partos — Molestias de senhoras — Vias Urinarias — Cura radical das hernias, varices e hemorrhoides.
Residencia — Rua Haddock Lobo n. 416 — Phone Villa 326.
Consultorio — Rua 13 de Maio, n. 13-1º, das 3 ás 5 — Phone — 3.551. (X 23333)

Dr. Wittrock
MOL. CREANÇAS (Infantes). Longa pratica hospitaes creanças Allemanha. Moderno tratamento seguro das perturb. digestivas, nutrição e tuberculose da creança. — Uruguayana, 22, 3 ás 5 horas. — C. 2713. (X 21941) R

DOENÇAS DO ESTOMAGO E INTESTINOS
Tratamento moderno pelo processo do Prof. Zuelzer, de Berlim, especialmente de ULCERAS DO ESTOMAGO E DUODENO em dois mezes, sem operação; de hyper e hypochlorhydrias, prisão de ventre atonica e espasmodica. — Dr. Ernesto Carneiro, com longa pratica nos hospitaes da Europa. S. José n. 69. — C. 515, diariamente, das 3 ás 6 horas. Res.: Sul. 2844. (X 23537)

RAIOS X Exames e photographias das doenças do estomago, **intestinos, figado, pulmões, coração, rins, etc. — DR. RENATO DE SOUZA LOPES, professor da Faculdade, das 3 ás 6, á Rua do S. José n. 39. (3554)**

DOENÇAS DE NARIZ GARGANTA OUVIDOS E BOCCA — Cura garantida e rapida do **OZENA** (fetidez do nariz) processo inteiramente novo
DR. EURICO DE LEMOS
professor livre desta especialidade na Faculdade de Medicina do Rio de Janeiro. Consultorio: rua da Republica do Perú n. 13 (1º andar), antiga rua da Assembléa, das 12 ás 5 da tarde. (X 29606) S

Pelle e syphilis
ESTOMAGO, PULMÃO E NERVOS
DR. ED. MAGALHÃES
Rua 7 de Setembro, 36
(Das 14 ás 17 horas) (X 29608) R

Pulmão, Intestinos, coração, figado, syphilis da creança e do adulto.
DR. DORMUND MARTINS.
Cons. Rua Gonçalves Dias, 51. C. 2204, das 3 ás 6. Res. Itapiru' 184. — V. 3350. (5772)

Gonorrhéa e suas complicações. Cura radical por processos seguros e rapidos — DRS. JOÃO ABREU e BRANDINO CORRÊA, das 8 ás 19 horas. Telephone 5803 Norte — Rua S. Pedro, 64. Serviço nocturno das 8 ás 9 horas. (3191)

BLENORRHAGIA Cura radical pela diathermia e raios ultra-violeta (methodo inteiramente novo no Brasil, tratamento rapido, cura em poucas applicações, indolores e sem o menor perigo — technica de Negelschmith, Berlim e Kowarschik, Vienna). Dr. Cocio Barcellos, ex-assistente da Fac. de Med. Das 9 ás 11 e das 4 ás 6. Tel. C. 3.884. S. José, 51.
Aviso — Faz tambem tratamentos fóra das horas de consulta — com hora marcada. (2569)

Ao Dr. S. Oliveira Confecciona qualquer trabalho dentario com rapidez, garantia, sem a minima dôr, por prestações e preços ao alcance de todos. Rua 7 de Setembro, 231, sob. (Z 29630) R

DR. CIVIS GALVÃO
ASSISTENTE DA FACULDADE
Doenças internas — Consultas diarias das 3 ás 6 hs. Av. Gomes Freire n. 63. Tel. Central 2151. (X 29515) R

GONORRHÉA Moderno tratamento. CURA radical em poucos dias. Dr. S. PEREIRA LIMA. 3 ás 6 h. Rua Rodrigo Silva 5. (X 27079)

Molestias dos olhos, nariz e ouvidos—Dr. Neves da Rocha
membro da Academia de Medicina do Rio de Janeiro, medico de diversos hospitaes desta cidade, com longa pratica no paiz e nas clinicas de Berlim, Paris, Vienna e Londres. — AVENIDA RIO BRANCO N. 90, das 12 ás 16. (X 29604) S

CLINICA DE SENHORAS
Moderno tratamento sem operação das hemorrhagias, corrimentos, atrazos, faltas e irregularidades menstruaes, venereas, tratamento abortivo. DR. BARTOLI — Rua S. José 27. T. C. 1127. De 1 ás 6. (X 29601) R

ZUMBIDO DOS OUVIDOS
Tratamento pelo Dr. Neves da Rocha, com exito seguro dos zumbidos nos ouvidos, pela massagem vibratoria e pelas correntes de alta frequencia. Os zumbidos diminuem logo nas primeiras applicações e acabam desapparecendo completamente. Consultas das 12 ás 17 horas — Avenida Rio Branco n. 90. (X 29604) S

DR. ROBERTO SOUZA LOPES
Tratamento da syphilis, rheumatismo e das doenças nervosas, dos pulmões, coração e rins.
Tratamento indolor e sem operação das salpingites, ovarites, arthrites e prostatites pela *Diathermia*. Efficaz nas dôres rheumaticas, lumbagos, sciaticas e cystites.
Consult. 36, RUA S. JOSÉ de 1 ás 4 — C. 653. Res.: Rua Neves, 31, Paula Mattos — N. 8117. (X 29600) R

BANHOS DE LUZ E BANHOS HYDRO-ELECTRICOS
— Rheumatismo, asthma, syphilis, anemia, eczema, obesidade, arthritismo, molestia dos olhos e ouvidos, de origem syphilitica ou arthritica, são curadas com grande exito com estes agentes physicos. DR. NEVES DA ROCHA Avenida Rio Branco n. 90, das 9 da manhã ás 4 da tarde. (X 29604) S

Raios Ultra Violetas
para o tratamento das eczemas, ulceras, arthrites, fraqueza geral, queda dos cabellos e toda molestia de origem parasitaria. Cirurgia, gynecologia e syphilis. Dr. Ernesto Baretto, com pratica nos hospitaes da Europa; Assembléa, 115, C. 107. Das 10 ás 18 horas. (X 29623) R

CONSULTAS GRATIS
Pelo Dr. Luiz Lima Bittencourt, especialista em molestias dos
OLHOS, OUVIDOS, GARGANTA e NARIZ
todos os dias, das 9 ás 11 horas e pagos das 16 ás 18 horas. Consultorio: Rua Treze de Maio n. 34, 1º andar. (perto do largo da Carioca).
Tambem faz o tratamento da catarata sem operação, nos casos indicados. (X 26500)

Medicina plastica
CLINICA DE SENHORAS
Tratamento garantido dos defeitos physicos, obesidade, magreza, falta de seios, manchas da pelle, rugas, espinhas e tudo que diz respeito á belleza da mulher; hemorrhagias, corrimentos, atrazos, falta e irregularidades menstruaes, venereas; tratamento abortivo. Electricidade medica, raios ultra-violetas, diathermia. Consultorio luxuoso com enfermeiras allemães. — DR. LYRIO DOS SANTOS. — Uruguayana, 24. Tel. 1336, Central. (X 29607) R

Dr. Huber
CIRURGIÃO ALLEMÃO, partos, mol. de senhoras, c. 20 annos de pratica, hospitaes Berlim; rua Sachet 28, das 2 ás 5. Ip. 631. (X 29603) R

Doenças venereas Tratamento cuidadoso e rapido quanto possivel da gonorrhéa (corrimentos), e das suas complicações na urethra, prostata, testiculos, bexiga e rins, utero e ovarios; da syphilis dos canceros molles e das adenites, etc., pelo DR. JULIO DE MACEDO, á rua da CARIOCA n. 54-A (de 8 ás 11 e de 1 ás 6.) (X 29648) R

DENTISTAS

ALUGA-SE um gabinete dentario; rua da Carioca n. 44, trata-se das 14 ás 18, com Martroulti. (X 20138) R

DENTISTA — Vende-se uma cadeira, um motor electrico, um motor de pé, um escarrador de fonte, 1 mezinha e braço. Rua dos Andradas, 46. (X 29544) R

PYORRHE'A
Fistulas, dentes abalados, gengiva sangrando, tratamento seguro com o "AXOL", formula do dr. Cesar Esteves, vende-se na casa Oswaldo Cruz, rua Sete de Setembro, 213 e nas casas de artigos dentarios. (X 21120) R

DENTISTAS — Vende-se cadeira com cuspideira de fonte, 2:500$, motor electrico, S. S. W., 1:700$, quadro completo, 1:700$, compressor, 1:500$, etc. Rua Benjamin Constant n. 32, Gloria, das 8 ás 11 horas. (X 23980) R

DENTISTAS — Não façam suas compras, sem consultar os preços reduzidos, pela melhoria do cambio, a Gentil Miranda & C., rua Gonçalves Dias, 29. (X 26139) R

VENDEM-SE uma combinação, um compressor, um quadro e varios ferros menores. Praça Serzedello Corrêa n. 20, sobrado. (X 20501) R

VENDE-SE cadeira, motor electrico e mesa, de sombra, em perfeita conservação. Ver e tratar, á rua Barão Mesquita n. 846. (X 29636) R

PARTEIRAS

MME. GUIU, prof. parteira de Barcelona e Rio. Partos e outros trabalhos. Cons. das 1 ás 6 hs. S. José n. 27. Tel. Central 1127. Acceita parturientes, á rua Buarque de Macedo n. 78. Tel. B. B. 104. (X 29602) R

A SENHORA Está triste? As suas regras são dolorosas e irregulares, tome CAPSULAS SEVENKRAUT (Apiol — Sabina — Arruda). — A' venda Drogaria Huber. R. 7 Setembro, 61. (X 23486) R

BOTA FLUMINENSE

O MAIOR DEPOSITO DE CALÇADOS DA AMERICA DO SUL

40$000
Bellos sapatos de pellica preta envernizada, com vistas em Bezerro Setim, Salto Luiz XV. Grande moda, de ns. 32 a 40.

38$000
Sapatos de camurça cinza, marron ou couro estampado cinzento, com bonitas fivellas prateadas, salto mexicano, grande moda, de Ns. 32 a 40.

29$000
Superiores sapatos de pellica preta envernizada, com modernas fivelas, salto mexicano ou carretel artigo moderno e fino, de ns. 32 a 40.
Pelo Correio mais 2$500 por par.

40$000
Elegantes sapatos de pellica preta, salto mexicano, perfuradinhos, artigo fino de ns. 32 a 40

PELO CORREIO MAIS 2$500 POR PAR.
Pedidos a
Alberto Antonio de Araujo
AVENIDA PASSOS N. 123
Canto da rua Marechal Floriano, 100.
(6060)

XAROPE PEITORAL
— de —
ANGICO COMPOSTO
Tosses, Bronchites Agudas ou Chronicas, Catarrhos, Constipações, Influenza, Asthma, Coqueluche, Defluxo, etc.
Vende-se em todas as Pharmacias e Drogarias — Deposito: "Pharmacia Bragantina" — Rua Uruguayana, 105. (9434)

A' NOITE
Antes de deitar-se

MAGNESIA S. PELLEGRINO
DE FAMA MUNDIAL

Depositario para o Rio de Janeiro: DROGARIA RODRIGUES, rua Gonçalves Dias, 41.

FAVOGENIO, Loção de exquesito perfume, evita a queda do cabello, tonificando-o e conservando-lhe a côr natural. Debella as Eczemas, tinha, seborrhéa, ...

Destróe rapidamente os parasitas da cabeça e da barba. Pelo seu suave perfume FAVOGENIO é o ideal dos toucadores mais exigentes. Vidro 12$000, pelo Correio 14$000. A' venda n'"A Garrafa Grande" 66 — Rua Uruguayana — 66 PERESTRELLO FILHO & Cia. RIO (2080)

RODA DA FORTUNA

PARA HOJE:

Grupo.. 15	Grupo.. 24
Dezena. 59	Dezena. 96
Centena. 259	Centena. 396
Milhar. 6259	Milhar. 7396
Grupo.. 2	Grupo.. 3
Dezena. 07	Dezena. 12
Centena. 907	Centena. 412
Milhar. 0907	Milhar. 8412

12594, invertidos

Zangão.

DERAM HONTEM:

1º premio	1.826	7	Carneiro
2º "	9.049	13	Gallo
3º "	0.258	15	Jacaré
4º "	1.861	16	Leão
5º "	4.430	8	Camello
Moderno.	424	6	Cabra
Rio......	763	16	Leão
Salteado.	...	1	Avestruz

LOTERIAS

CAPITAL FEDERAL

Extracção de hontem:

21.826	50:000$000
19.049	10:000$000
50.258	5:000$000
4.430	2:000$000
48.244	2:000$000
12.765 (P. Alegre).	20:000$000
8.167	10:000$000
4.227	2:000$000

PREMIOS DE 1:000$000
3622 3386 4736 8047 11228 11838

Estado do Rio Grande do Sul

Sabe-se por telegramma.
Extracção de ante-hontem:

10.488 (Paraná)	200:000$000
10.642 (J. Castilho)	50:000$000

ESTADO DO ESPIRITO SANTO

Sabe-se por telegramma:
Extracção de hontem:

7.183 (B. Horizonte	30:000$000
4.625	2:500$000
9.754	2:000$000
8.975	1:500$000
11.413	1:000$000

Companhia de Loterias Nacionaes do Brasil

Extracções publicas sob a fiscalização do Governo Federal, ás 2 1/2 e aos sabbados ás 3 horas. — RUA VISCONDE DE ITABORAHY N. 67 — e 1º MARÇO, 110. (Edificio proprio).

HOJE PLANO 35-66ª HOJE
20:000$000
POR 1$600 EM MEIOS

DEPOIS DE AMANHÃ PLANO 15-48ª
100:000$000
POR 16$000, EM DECIMOS
SO' JOGAM 30.000 BILHETES

SABBADO — PLANO 31-29ª — SABBADO
7 DE NOVEMBRO
A'S 3 HORAS DA TARDE
200:000$000
POR 16$000, EM VIGESIMOS
Este importante plano, além do premio maior, distribue mais 1 de 20:000$; 1 de 10:000$; 5 de 5:000$; 15 de 2:000$; 20 de 1:000$; e 40 de 500$000.

SABBADO — A's 3 horas da tarde — Plano — 33-3ª — SABBADO
19 DE DEZEMBRO
GRANDE E EXTRAORDINARIA LOTERIA DO NATAL
500:000$000
POR 44$000, EM VIGESIMOS
Este importante plano, além do premio maior, distribue mais 1 de 100:000$; 1 de 50:000$; 3 de 10:000$; 10 de 5:000$; 35 de 2:000$, e 105 de 1:000$000.

Os bilhetes para esta loteria acham-se á venda na séde da Companhia, á rua Primeiro de Março n. 110 (edificio proprio), que acceita e despacha com promptidão os pedidos do interior, acompanhados de mais 900 réis para o porte do Correio.

Agave	258
Sorte	551
Peseta	741
Libra	890
Ouvidor ...	967
Matriz	019
Quitanda ..	961
Filial	461

Em 21-10-1925 (X 29661)

Loteria do Estado de Minas

UNICA NO BRASIL QUE DISTRIBUE 80 % EM PREMIOS

Segunda-feira, 26
100:000$000

Inteiro, 30$ — Meio, 15$000 — Vigesimo, 1$500. JOGAM APENAS 18.000 BILHETES, SORTEANDO 2298 PREMIOS.

DIA 30 — **100 CONTOS** — INTEIRO ...... 30$000 — MEIO ...... 15$000 — VIGESIMO .... 1$500

Pagamento immediato e integral

5 DE NOVEMBRO — **200 CONTOS** — Inteiro. . . 80$000 — Meio. . . . 40$000 — Vigesimo. . 4$000

A' Venda em toda a parte

A CONSERVADORA DO PIANO - I. MEDINA -

Concertam-se, reformam-se e afinam-se pianos e auto-pianos. Vendem-se materiaes para piano e auto-piano. Planchas de teclados de 28$000. Fabricam-se bordões, A DINHEIRO E A PRESTAÇÕES. Av. Gomes Freire n. 9 —:— Tel. C. 3326

SENHORAS Utero, ovarios, colicas, corrimentos, regras irregulares e prolongadas. Av. Almirante Barroso (antiga Barão São Gonçalo) numero 1, 2º andar. Elevador. Das 7 ás 19 — Dr. Pedro Magalhães. T. C. 1.009. (X 25901) S

Professores e Professoras

AULAS de chapéos — Desejam ser chapeleira, com pouca lições? — Curso rapido, systema moderno. — Largo da Carioca, 10. Tel. C. 1119 (X 26305) Z

COPIAS á machina e no mimeographo. 7 de Setembro, 107. Escola Urania. Traducções. (X 26487) Z

DACTYLOGRAPHIA com inglez ou portuguez, 20$ mensaes. Tachygraphia, Arith., E. Mercantil, Linguas e Curso Commercial: 7 de Setembro n. 107, Escola Urania, ambo sos sexos. (X 26488) Z

EXPERIMENTE estudar portuguez, arith., francez, etc., na rua São José n. 34, 2º, que se ha de dar bem. Estará só, ser-lhe-á ministrado o ensino com paciencia, methodo e com o respeito devido á sua edade, sexo e posição. Não lhe perguntarão onde mora nem quem é, e ainda que sua intelligencia e adeantamento sejam fracos, tambem aprenderá, gastando pouco. (X 27077) Z

FACULDADE DE PHILOSOPHIA do Rio de Janeiro. R. 7 de Setembro n. 1; dá-se prospecto. (X 29022) Z

INGLEZ ou portuguez, com dactylographia, 20$ mensaes. Diurno e nocturno; 7 de Set. 107, Escola Urania. (X 26486) Z

LINGUAS, arithmetica, escript. mercantil, tachygraphia e dactylographia, ESCOLA "VELOX", Largo de São Francisco 36, 1º andar. (X 26133) Z

LINGUAS E MATHEMATICA, pelo professor dr. Washington Garcia. Avenida 28 de Setembro, 303 e r. 7 de Setembro n. 1. (X 29023) Z

MUSICAS — Escreve-se para piano, bandolim, violão e instrumentos de sopro. Rua Espirito Santo, 39 (X 26169) Z

PROF. VALLE, ex-prof. do Collegio Pedro II, lecciona: portuguez, francez, arithmetica, algebra e philosophia. Das 7 1/2 da noite ás 10 horas. Para ambos os sexos. Informa-se: rua da Carioca, 12, 2º andar. (X 24658) Z

PROFESSORA de francez dá lições em sua residencia e a domicilio, 20$000 mensaes. Rua Mello e Souza, 135, casa 5. S. Christovão. (X 26447) Z

PROFESSORA diplomada pelo Instituto Nacional de Musica prepara alumnas em theoria e solfejo, em sua residencia, á rua Professor Gabizo, 33. (X 25782) Z

COFRES

Temos grande stock de superiores cofres garantidos á prova de fogo, de diversos tamanhos, que vendemos por preço de liquidação. F. de Araujo & Cia. Rua Theophilo Ottoni n. 103 — Comprem hoje, não esperem. (X 25831)

PREDIO

Aluga-se por 320$000, o predio da Estrada da Freguezia n. 729, (Jacarépaguá), com 2 quartos, 2 salas, excellente chacara arborizada com arvores fructiferas. (X 29641)

Material typographico

Vende-se optimo material typographico, americano, em bom estado, podendo ser visto na rua Silva Jardim n. 17. (X 26553)

PREDIO (Esplanada do Senado)

Vende-se o solido e confortavel predio, proprio para familia de tratamento, á rua Paulo Frontin n. 101. Informações á rua Francisco Muratory n. 41. (X 29628)

Carpinteiros e pedreiros

A R. J. T. Light & Power Cº Ld. precisa para novas obras iniciadas no interior. Para mais informações dirigir-se ao D. de Empregos desta Companhia, á rua do Costa, 29. (2124)

Machina Registradora

Vende-se para desoccupar logar uma de 3 gavetas, modelo N. 937 — 3 C, com pouco uso (quasi nova). Facilita-se o pagamento. — Rua S. Pedro 37. — Loja. (1081)

CONSULTORIO MEDICO

Aluga-se um, independente, proprio para medico de boa clinica. P. Olavo Bilac n. 15. — Pharmacia Miguel Couto. (X 29639)

CASA SILVA

Jorge da Silva Oliveira — Becco do Rosario, 11, largo 29. Perdeu-se a cautela desta casa sob n. 34.279. (X 29638)

IPANEMA

Vende-se ou aluga-se magnifico predio acabado de construir, no melhor ponto. Rua Prudente de Moraes, 11, (praça). Tem 6 quartos, boas varandas, garage, etc. Chaves ao lado na mesma rua, 23. Informações telephone 264 Ipanema. (X 29584)

BARBEIROS

O maior stock de paletots para barbeiros desde 20$000.
O TOMBO DO RIO
URUGUAYANA, 1 e 3
(Ponto dos bondes)
(5676)

Machina Remington

Vende-se uma completamente nova, preço de occasião, com cadeira americana e meza. — LARGO DA CARIOCA N. 6, LOJA. (X 29637)

CASA MOBILADA

Aluga-se uma á rua Copacabana por 4 ou 6 mezes. Informações no armazem Oceano, rua Copacabana, 955. (X 26499)

ENGENHO CACOEIRAS

Machina de apparelho, quatro faces, de 35 maximo, compra-se em perfeito estado. Propostas e informações á caixa 1434, Rio, com Daniel. (X 27018)

Escriptorios na Avenida

Alugam-se no edificio da "A CAPITAL", Avenida, esquina da rua do Ouvidor, por preços muito modicos, excellentes salas para escriptorios, servidas por elevadores. (X 27020)

PHARMACIA

Em Laranjeiras, vende-se uma com optima freguezia e em bom ponto. — Informações com o sr. Teixeira, á rua do Ouvidor n. 59, loja. (X 26468)

ESCRIPTORIOS

Alugam-se sómente para escriptorios, os 2º e 3º andares e parte do 1º do predio á rua Buenos Aires n. 44. Trata-se no mesmo das 9 ás 12 horas. (X 29564)

IPANEMA

Vendem-se quatro predios recentemente construidos, com 3 quartos, 2 salas e demais dependencias. Trata-se com o proprietario na Avenida Ataulpho de Paiva n. 128. (X 26477)

IPANEMA

Alugam-se quatro predios com 3 e 4 quartos, para familia de tratamento. Trata-se com o proprietario, Avenida Ataulpho de Paiva, 128, Leblon. (X 26478)

2º ANDAR NO CENTRO

Aluga-se um na rua Senador Dantas n. 20, com todo o conforto e bem arejado, tendo uma sala grande e tres quartos espaçosos, banheiro e cozinha a gaz, dando-se preferencia a casal sem filhos ou senhora só. — Telephone Central n. 4243. (X 29634)

JACARE'PAGUA' — BUNGALOW

Aluga-se um acabado de construir no melhor ponto deste saluberrimo bairro, com todo conforto, a familia de tratamento. Com agua fria e quente e bondes á porta, em centro de grande chacara; ver na Estrada da Freguezia n. 861 A, e tratar no n. 841, ou na rua da Alfandega n. 171, com o sr. EDUARDO. (X 29633)

ENGENHOS DE CANNA

Os engenhos de canna de nossa importação, fabricados nos E. U. da America do Norte, são os unicos que offerecem plena satisfação de serviço, pois não deixam a menor quantidade de caldo no bagaço, nem são susceptiveis a quebras.

Completo sortimento de engenhos de canna movidos a mão, a força animal, motora, etc.
TURBINAS CENTRIFUGAS PARA ASSUCAR, ALAMBIQUES DE COBRE, TACHOS, ETC., ETC.
PEÇAM CATALOGOS, PREÇOS E MAIS INFORMAÇÕES A'
Telles Irmão & Cia.
Rua Florencio de Abreu, 5 - São Paulo (8404)

DURANTE AS OBRAS
10 o|o e 20 o|o de desconto e grande venda de saldos para renovação de stock no
Paraiso das Crianças
Rua 7 de Setembro, 134
Telep. C. 1231

"NAGRIPPE"
E' o melhor remedio para influenza
EM TODAS AS PHARMACIAS E DROGARIAS
DEPOSITARIOS: — *ADOLPHO VASCONCELLOS.*
27 - Rua da Quitanda - 27
(695)

Peçam vinho ANDRESEN

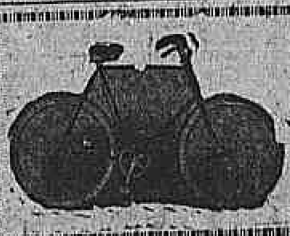

CASA PAVAGEAU
A melhor bicyclette
FLYING WHEEL, rs. 450$
STAR, rs. 350$
Aos revendedores Grandes Descontos.
R. Constituição, 63

PEÇAM nas boas casas de ferragens e tintas o
ALVAIADE DE ZINCO PURO
Marca "ESTRELLA"
Cobre muito mais e é muito mais resistente, elastico e suave que qualquer outro
FABRICADO PELA
Maastrichtsche Zinkwit Maatschappij
(Companhia de Alvaiades de Zinco de Mastrick)
EYSDEN e MASTRICK (HOLLANDA)
HOJE EM DIA A MAIS IMPORTANTE FABRICA DESSE ARTIGO NO MUNDO

AGENTES GERAES:
No Estado do Rio de Janeiro: S. A. LONGOVICA, 76, Rua Visconde de Inhauma, Rio de Janeiro
No Estado de São Paulo: S. A. MARTINELLI, 33, Rua 15 de Novembro, São Paulo
(X 3736)

Coqueluche e todas as Tosses de crianças
XAROPE NEGRI
Calmante antiseptico
Absolutamente inocuo.
O mais efficaz.
O mais conhecido.
Em todas as PHARMACIAS
Negri e Muggia
Milão (Italia)
Depositarios no Rio de Janeiro: DROGARIA RODRIGUES — Rua Gonçalves Dias, 41.
(X 29158)

TONICO IRACEMA

Escurece gradualmente os cabellos brancos, sem ser uma tintura.
Elimina as caspas e fortifica o cabello, impedindo a sua queda.
Vinte annos de constante e crescente acceitação.
A' venda nas bôas perfumarias, pharmacias drogarias.—Agentes nesta Capital:
Araujo & Amaral - Tel. Norte 2543

GRATIS — Si quer ser feliz em emprego, em negocios e em amizade, gozar saúde, educar a vontade, augmentar a memoria, a lucidez de espirito e o vigor physico e viril; agir pelo pensamento á distancia, livrar-se das influencias estranhas e dominal-as, vencer as difficuldades da vida e alcançar a felicidade e a paz, peça já o MENSAGEIRO DA FORTUNA. Dá-se em mão ou manda-se pelo Correio, gratis, a quem enviar este annuncio ou citar o nome deste jornal. Só para adultos e não analphabetos. Escreva para ARISTOTELES ITALIA, á CAIXA POSTAL, 864, Secção C — (Rua Buenos Ayres, 225), Rio. Mande-nos o nome e endereço escriptos com clareza, hoje mesmo. (X 27011)

BORLIDO MAIA & Cia.
CASA FUNDADA EM 1878
Depositarios de Cimento inglez "WHITE BROTHERS". Tinta hygienica "OLSINA" e "BEBEDOURO HYGIENICO" approvado pelo D. N. de Saude Publica e Directoria de Serviço Sanitario de S. Paulo.
PHONE - Norte 274 — RUA DO ROSARIO N. 55

ENGENHEIRO GERMANICO

com muita pratica na industria ceramica em geral procura posição. Cartas sob "CERAMICO 864" a Edanee, caixa postal 1897. S. Paulo. (2041)

FLUMINENSE.	826
OPERARIA.	192
NOITE.	638
CARIDADE.	197

Mineira 853

21 - 10 - 925 — V. P. (X. 29656)

A Preferida...	978—20
Confiança....	027— 7
Vale quem tem	282—21
Federal......	296—24
Somma........	583—21

N:. 22 — Therezopolis
Concurso das Flores
C. 693
Rio, 21|10|925 - J. A. (X. 26564)

PAULISTA.	426
TRIUMPHO.	086
DERBY.	341
JOCKEY.	834

Rio, 21 - 10 - 925. (X. 26558)

HORA.	661—16
REAL.	976—19
ESPERANÇA.	828— 7
PRIMAVERA.	148—12
DEFESA.	613— 4

E. O. (X. 29643)

A' LIBERAL.	684
ORIENTE.	379
OCCIDENTE.	180
NATURAL.	632

21|10|925 — J. L. (X. 29658)

— POPULAR —
— 654 —
APPELLAÇÃO
— 475 —
F. L. (X. 29651)

Seductora.	460 G 15
Central.	026 G 7

Rio, 21|10|925-C. & S. (X. 29654)

CARIOCA.	601— 1
BURACA.	053—14
S. PAULO.	666—17
RIO.	768—17
A QUERIDA.	226— 7

Rio, 21|10|925 — L. P. (X. 29663)

A LOTERICA
— 204 —
Rio, 21 - 10 - 925 — Hoje, ás 6 1|2. (X. 29652)

A vossa sorte está no
Campeão de Minas
OU NO
Campeão do Sul
AGENCIA GERAL DE LOTERIAS
R. RODRIGO SILVA, 9. Telephone, C. 728.
Pedidos pelo Correio dirigidos a
Raul C. Beirão & C.
CAIXA POSTAL 2166 — RIO DE JANEIRO — END. TELEGRAPHICO "CAMPEÃO" (6704)

RAIOS X
DR. JORGE A. FRANCO. Assistente do Instituto Oswaldo Cruz. Consulta com exame pelos Raios X, 35$. Tratamento das doenças do estomago, intestinos, figado, pulmão, coração, rins, ossos, etc. Cura da blenorrhagia e suas complicações com injecções hypodermicas de sua descoberta. — 15, Largo da Carioca, 15, das 3 ás 6.

RIO MENSAGEIRO

Junto a este jornal — Entrega volumes a domicilio e recados urgentes e garantidos. Telephone-Central 58. (X 23722)

Sobrado

Aluga-se metade de optimo sobrado proprio para escriptorio ou officina; rua Sete de Setembro, 197. (X 29588)

BELLO APOSENTO

Cavalheiro distincto encontrará quarto bem mobilado e todo o conforto e bem estar em pequeno palacete (familia portugueza). — Café e jantar. Cozinha esmeradissima. Phone Beira Mar 1780. (X 26472)

Tapetes finissimos — Novos

Em qualidade solida e muito elegante. Vendem-se alguns em diversos tamanhos desde 1,40 x 2,60 até 3 x 4 metros. Estylo oriental. Preços da fabrica. Telephone Norte 4647. (X 26473)

Predio vendido em prestações

Em Petropolis vende-se um palacete, com todo conforto, tendo o comprador de fazer uma pequena entrada em dinheiro. Trata-se com o sr. Domingos Novos, rua Thereza n. 230. (X 29565)

"FORD"

Vende-se um double-phaeton "Ford" de pouco uso e com muitos melhoramentos. A tratar na officina "Ford", á rua Bento Lisboa, 100, com o Julio. (X 25995)

Cabos e vigas de aço

Cerca de 30.000 kgs. de cabos de aço de varios diametros, classificados; preço de liquidação. 4 vigas duplas de 5,00 x 0,25. — CASA ASCENDINO. — 41, Frei Caneca, 43. (1121)

Machinas de escrever

De todos os fabricantes a preços minimos; vendem-se á vista e a prazo longo — D. O. M. E. R. U. F. I. — Rua S. Pedro 37. — Loja. (1082)

Alfaiate, tamanqueiro ou calçado

Aluga-se uma loja propria para estes negocios ou outro qualquer, por 150$000 mensaes, á rua Santo Henrique n. 135, junto ao largo da Fabrica. (X 29573)

Cofres e prensas

Vendem-se a preços sem competidores, á vista ou a prazo longo. Não compre sem visitar a nossa exposição. — D. O. M. E. R. U. F. I. — Rua S. Pedro, 37 — Loja. (1083)

Officina mechanica

Grande sortimento de machinas e uma pequena officina mechanica, completa, com machinas novas e usadas. Facilita-se o pagamento. CASA ASCENDINO. 41, Frei Caneca, 43. (1131)

Botafogo — Terrenos

Vendem-se á vista ou a prazo, numa rua nova, antes do largo dos Leões, entre os ns. 36 e 42 da rua Humaytá, com 10, 12, 15 ou mais metros de frente por 48 1|2 ou 22 de fundos. A rua está sendo asphaltada e arborizada e já tem esgoto, gaz, etc. — M. CARVALHO, Ourives, 31, sob. 10 1|2 ás 12 e 2 ás 4. (X 25841)

COMPANHIA BRASIL CINEMATOGRAPHICA

HOJE e Amanhã

CAPITOLIO

SABBADO

"Então ella o criára, de pequenino... assim... e agora que era um homem, havia de perdel-o nos braços de uma amante?"

Colleen Moore

tem nesie romance uma das suas maiores creações.

—:—

Da FIRST NATIONAL

Amor, Destino e Honra

PROGRAMMA SERRADOR

FIRST NATIONAL — Programma Serrador —

ORGIAS - PRAZERES - AMORES... tudo para gosar

UM ANNO DE VIDA

com

AILEEN PRINGLE
ANTONIO MORENO
DOROTHY MACKAILL

GLORIA

Um film de "JAZZ"

Um film de luxo, de toilettes ricas, de scenas da sociedade!

NAS AZAS DA MOCIDADE

com

ETHEL CLAYTON

NOTA — Este film é considerado

improprio para menores

A seguir

Corinne Griffith
Lloyd Hughes
Clive Brooke
Hedda Hopper

em

Alma e romance

Ella disse:

"Antes a morte que a deshonra"

CONHECEU PAPUDO? — com o celebre LARRY SEMON, da Vitagraph.
BRASIL ACTUALIDADES — noticiario carioca da ultima semana.

ODEON

"Tu me amarrastes, pelo casamento, a um bebado que é teu filho... e te arrependerás."

Assim vemos em

A UNICA MULHER

a deliciosa

NORMA TALMADGE

No programma:

CINEMA POR DENTRO

comedia da Imperial

— Fox Film —

2ª FEIRA | Barreiras de um beijo da Fox Film Corporation - com EDMUNDO LOWE

Cine-Theatro AMERICA

(HOJE)

Os Bandeirantes

Grande e prodigioso film super da Paramount com *Lois Wilson* e *Ernest Torrence*

A engraçada comedia em duas partes

Santa paz em polvorosa

e Actualidades da Fox

Cinema Tijuca

(HOJE)

Flores e Feras

Film sentimental e delicado com o grande artista *Richard Dix*

OS LIMITES DO CORAÇÃO

Film dramatico em 5 partes com *Ranger Bill Miler*

CINEMA AVENIDA

HOJE HOJE

Qual mais delicioso? Um beijo dado em plena luz, ou

Um beijo no escuro

em absoluto segredo?... Quem lhes poderá dar resposta são os artistas

Adolpho Menjou, Aileen Pringle, Lilian Rich

num encantador, alegre, estonteante film Paramount

Este film é improprio para creanças

Jornal da Fox O campeonato de tennis na America, a eleição da rainha de Coney Island, a ultima moda cabelleiras em ouro e prata, o base-ball jogado por meninas, as corridas de cavallos em Kalmaxoo etc.

Segunda-feira **Momentos memoraveis** com Bebe Daniels

IDEAL

O MAIS CONFORTAVEL CINEMA DO RIO - PROPº M. PINTO

HOJE Uma obra de bondade HOJE

Um mimo de poesia. Um primor de ternura

Eis o que é este film suave, sem egual, baseado naquella linda novella, que será sempre lida e relida

AS PUPILAS DO SR. REITOR

10 PARTES desenvolvimento do livro celebre de JULIO DINIZ, tendo por interprete principal o glorioso e inesquecivel

Eduardo Brazão

ao lado de artistas outros de absoluto valor, como

Maria de Oliveira, Maria Helena, Antonio Pinheiro, e Pato Muniz

Para rir, a mais alegre e curiosa comedia que a UNIVERSAL já editou, em duas partes

Forrobodó desmanchado

Preços: Poltronas 2$000 — Camarotes, 10$000

Segunda-feira, um novo programma PARAMOUNT
AD. MENJOU, AILEEN PRINGLE e LILIAN RICH em UM BEIJO NO ESCURO e BEBE DANIELS em MOMENTOS MEMORAVEIS.

PRISCILLA DEAN

— Bella, soberba, fascinadora — em

HOJE

UM CABARET NO CAIRO

UM PROGRAMMA DE OURO (MATARAZZO)

O EGYPTO...
O MYSTERIO...
A fascinação dos paraisos prohibidos...

PARISIENSE

"Minha sogra te viu beijar-me!"

2ª FEIRA

Ella, o seu filho e o filho do seu filho!

AS SOGRAS

são nossas segundas mães! Um film melhor do que — "HONRARÁS TUA MÃE" —

Se não fosse extraordinario não seria "UM PROGRAMMA DE OURO."

Com

RUTH CLIFFORD, Edith Yorke, Gaston Glass.

HOJE HOJE

QUANDO O AMOR FLORESCE

Aileen Pringle e Conrad Nagel

CINE PALAIS

CINEMA THEATRO CENTRAL

Empresa Pinfildi

Unica concessionaria de «The South American Tour» — C. Seguin — para todo o Brasil
168 — Avenida Rio Branco 170 — Telephone C. 4218
Unico Music Hall Familiar do Brasil

HOJE NA TELA HOJE

"AMEAÇA OCCULTA"

POR

CHARLES HUTCHISON

(HURRICANE FILM CORP.)

e a comedia em 2 actos

Agora, sim, está certo

NO PALCO

4 SESSÕES — A's 3 horas — 5 1|2 — 8 1|2 e 10 1|2.

Rossi e Fiorini
Duo-lyrico em trechos escolhidos de opera

Lola Krasavina
Famosa artista internacional

Pilar Manzano
Cancionista hespanhola.

Baptista Junior
o principe dos ventriloquos

TOMAZ VIEIRA
Excentrico portuguez.

Les Fran Valty

Les Haparandias

Marisa Antonietti

Nita Ibanez

Os Mendes

William John

Tania Mexicana

Dina Bruno

Milagritos Amat

Felito

Amanhã, 23

Mais um successo! Estréa da lyrica popular — Maestro: — Russo — Direcção do tenor — Del Negri — Na sessão de 5 hs.:

Cavalleria Rusticana

— Rossi. — Della Valle, De Marco e Frageso. Na sessão de 10 1|2

I Pagliacci

— Cardoso — Del Negri — De Marco — Della Valle — Bruno e Frageso.

—:— PREÇOS COMMUNS —:—

Sabbado, 24 e Domingo, 25: —

A Tarde da Creança

com distribuição de brinquedos.

Segunda-feira, 26: —

Os Cavalleiros da Noite

com Big Boy Williams, de

The Aywon Film Corp.

8 e 10 horas - 2 sessões de JAYME COSTA no **RIALTO** - HOJE

O mais hilariante "vaudeville" de todos os tempos, adaptação de DUARTE RIBEIRO

O TRUC DE BALTHAZAR

BALTHAZAR e CORNELIO - JAYME COSTA

Distribuição pela ordem de entradas: — Casemiro, Ramos Junior; Balthazar e Cornelio, JAYME COSTA; Leocadia, Luiza de Oliveira; Clotilde, Cora Costa; Sofia, Lygia Rubio; Theodoro, Raul Soares; Suzana de Paiva, BELMIRA DE ALMEIDA; Dr. Marcello, Aristoteles; Penna, Cel. Leonardo; Alvaro Costa; Zenobia, Eugenia Brasão — Ensceneção: EDUARDO VIEIRA.

Moveis de A. F. Costa — Lustres da Casa Braga — Amanhã — O TRUC DE BALTHAZAR. 5ª-feira — FLOR DOS MARIDOS, de Armando Gonzaga o autor mais afortunado da Avenida.

COPACABANA CASINO-THEATRO

Diner e souper dansants todas as noites

Pan-American-Jazz-Band

Nas quartas-feiras e aos sabbados, DIA DE MODA é obrigatorio o traje de rigor no GRILL-ROOM.

Cine-Theatro CENTRAL

EMPRESA PINFILDI

SEXTA-FEIRA, estréa da

LYRICA POPULAR

Director maestro RUSSO

A'S 5 DA TARDE	A'S 10 DA NOITE
Cavallaria Rusticana	**Pagliacci**
Musica de Pietro Mascagni	Musica de LEONCAVALLO
Santuzza — L. ROSSI	Neddo — BIANCA CARDOSO
Lolo — TRAGOSA	Conio — M. DEL NEGRI
Turidu — VASQUE	Tonio — DE MARCO
Alfio — BRUNO	Silvio — BRUNO
Mamma Lucia — N. N.	Arlequino — DELLA VALLE
Coros e Popolani	Coro — Popolani

Maestro director de orchestra FRANCISCO RUSSO

PREÇOS DO COSTUME

Sessão de 3 horas - **Variedades** - Sessão de 8 1|2

SEMPRE VARIEDADE — GRANDES NOVIDADES.

(X 2715